



**PREFET
DE LA RÉGION
HAUTS-DE-FRANCE**

*Liberté
Égalité
Fraternité*

RECUEIL DES ACTES
ADMINISTRATIFS
N°R32-2026-127

PUBLIÉ LE 27 MARS 2026

Sommaire

Agence régionale de santé Hauts-de-France /

| | |
|---|---------|
| R32-2026-03-25-00004 - DECISION DOS-ASNP-TS N°2026-43 PORTANT ACCORD DE TRANSFERT D'AUTORISATIONS DE MISE EN SERVICE DE VEHICULES DE TRANSPORTS SANITAIRES DANS LE CADRE D'UNE CESSION DE VEHICULE AU PROFIT DE L'ENTREPRISE DE TRANSPORTS SANITAIRES TERRESTRES SARL TETARD (4 pages) | Page 4 |
| R32-2026-03-25-00005 - DECISION DOS-ASNP-TS N°2026-44 PORTANT ACCORD DE TRANSFERT D'AUTORISATIONS DE MISE EN SERVICE DE VEHICULES DE TRANSPORTS SANITAIRES DANS LE CADRE D'UNE CESSION DE VEHICULE AU PROFIT DE L'ENTREPRISE DE TRANSPORTS SANITAIRES TERRESTRES SARL TETARD (4 pages) | Page 8 |
| R32-2026-03-26-00002 - DECISION DOS-ASNP-TS N°2026-45 PORTANT ACCORD DE TRANSFERT D'AUTORISATIONS DE MISE EN SERVICE DE VEHICULES DE TRANSPORTS SANITAIRES DANS LE CADRE D'UNE MODIFICATION D'IMPLANTATION AU PROFIT DE LA SOCIETE AMBULANCES CARY'NE FAVIER (4 pages) | Page 12 |
| R32-2026-02-18-00003 - DECISION PORTANT EXTENSION DE CAPACITE DE L'AUTORISATION DE L'INSTITUT MEDICO-EDUCATIF (IME) « JEAN NICOLE » SITUE A CHEVRIERES ET GERE PAR L'ASSOCIATION CHAMPIONNET (3 pages) | Page 16 |
| R32-2026-03-10-00010 - DECISION PORTANT EXTENSION DE L'INSTITUT MEDICO-EDUCATIF (IME) SITUE A CREIL, GERE PAR L'ASSOCIATION LE CLOS DU NID DE L'OISE (3 pages) | Page 19 |
| R32-2026-03-02-00035 - DECISION PORTANT EXTENSION DE L'INSTITUT MEDICO-EDUCATIF (IME) SITUE A SAINT-LEU-D'ESSERENT, GERE PAR L'ASSOCIATION LE CLOS DU NID DE L'OISE (3 pages) | Page 22 |
| R32-2026-03-02-00034 - DECISION PORTANT EXTENSION DE L'OFFRE DE L'INSTITUT MEDICO-EDUCATIF (IME) « LE ROITELET » SITUE A TOURCOING ET GERE PAR L'ASSOCIATION LES PAPILLONS BLANCS DE ROUBAIX-TOURCOING (3 pages) | Page 25 |
| R32-2026-03-10-00009 - DECISION PORTANT EXTENSION DU DISPOSITIF INSTITUT THERAPEUTIQUE ÉDUCATIF ET PEDAGOGIQUE (DITEP) SITUE A DAINVILLE ET GERE PAR L'ASSOCIATION JULES CATOIRE (3 pages) | Page 28 |
| R32-2026-03-10-00008 - DECISION RELATIVE A LA CREATION D'UNE EQUIPE MOBILE ADOSSEE AU SERVICE D'EDUCATION SPECIALE ET DE SOINS A DOMICILE (SESSAD) « UN JOUR BLEU » SITUE A CHAMBRY ET GERE PAR L'ASSOCIATION AFG AUTISME (2 pages) | Page 31 |
| R32-2026-03-10-00007 - DECISION RELATIVE A LA RECTIFICATION D'ERREUR MATERIELLE DE LA DECISION PORTANT FUSION DE L'INSTITUT THERAPEUTIQUE ÉDUCATIF ET PEDAGOGIQUE (ITEP) ET DU SERVICE D'EDUCATION SPECIALE ET DE SOINS A DOMICILE (SESSAD) SITUES A SAINT-VENANT ET GERES PAR L'ETABLISSEMENT PUBLIC DE SANTE MENTALE VAL DE LYS (2 pages) | Page 33 |

Direction interrégionale de la mer Manche Est - Mer du Nord /

| | |
|--|---------|
| R32-2026-03-26-00003 - AR 068-2026 - Encadrant la pêche à pied des moules sur les gisements naturels du Boulonnais (Département du Pas-de-Calais) (10 pages) | Page 35 |
|--|---------|

Direction régionale de l'Alimentation, de l'Agriculture et de la Forêt / Service Régional de la Performance Economique et Environnementale des Entreprises (SRPE)

| | |
|---|---------|
| R32-2026-03-27-00013 - Contrôle des structures - Demande non soumise à autorisation - CAROUILLE Solène Annule et remplace bis (2 pages) | Page 45 |
| R32-2026-03-27-00006 - Contrôle des structures - demande non soumise à autorisation préalable d'exploiter - NAVET Alain (2 pages) | Page 47 |
| R32-2026-03-27-00007 - Contrôle des structures - Rescrit - CAUCHY Marine (2 pages) | Page 49 |

| | |
|---|---------|
| R32-2026-03-27-00008 - Contrôle des structures - Rescrit - DOUTRELUNGNE Vincent (2 pages) | Page 51 |
| R32-2026-03-27-00009 - Contrôle des structures - Rescrit - DUJARDIN Clément (2 pages) | Page 53 |
| R32-2026-03-27-00010 - Contrôle des structures - Rescrit - EARL BELLES DES PRES - LECLERCQ Mylène (2 pages) | Page 55 |
| R32-2026-03-27-00011 - Contrôle des structures - Rescrit - EARL DE L'OBEAU (2 pages) | Page 57 |
| R32-2026-03-27-00012 - Contrôle des structures - Rescrit - EARL DES 3 PLATANES (2 pages) | Page 59 |
| R32-2026-03-27-00004 - Contrôle des structures - Rescrit - EARL DU COQ DE PAILLE (2 pages) | Page 61 |
| R32-2026-03-27-00005 - Contrôle des structures - Rescrit - GAEC D'HAUTERIVE (2 pages) | Page 63 |
| R32-2026-03-27-00001 - Contrôle des structures Arrête de suspension LANNEL FREDERIC (3 pages) | Page 65 |
| R32-2026-03-27-00002 - Contrôle des structures Arrête de suspension LAVOINE LUCAS (3 pages) | Page 68 |

Direction régionale des affaires culturelles - Hauts-de-France /

| | |
|--|----------|
| R32-2025-12-17-00066 - Arrêté n°91/60-02 constatant la propriété de l'Etat sur les objets mis au jour à l'occasion d'une opération archéologique préventive à LA GORGUE (62) (74 pages) | Page 71 |
| R32-2026-03-05-00014 - Arrêté préfectoral dérogatoire portant prorogation du délai d'achèvement de la réhabilitation des façades et toitures du bâtiment n°2 (lot 5) de l'école de l'État-major à Compiègne (60) (2 pages) | Page 145 |
| R32-2026-03-05-00018 - Arrêté préfectoral dérogatoire portant prorogation du délai d'achèvement de la restauration du clocher et de l'église Notre-Dame à Ham (80) - Tranche Ferme (2 pages) | Page 147 |
| R32-2026-03-05-00015 - Arrêté préfectoral dérogatoire portant prorogation du délai d'achèvement de la restauration du clocher et de la flèche de l'église Sainte-Macre à Fère-en-Tardenois (02) - tranche 1 (2 pages) | Page 149 |
| R32-2026-03-05-00019 - Arrêté préfectoral dérogatoire portant prorogation du délai d'achèvement de la restauration du clocher et de la flèche de l'hôtel de ville de Noyon (60) - Tranche ferme (2 pages) | Page 151 |
| R32-2026-03-05-00017 - Arrêté préfectoral dérogatoire portant prorogation du délai d'achèvement de la restauration générale de l'église de Jaux (60) - Tranche ferme (2 pages) | Page 153 |
| R32-2026-03-05-00016 - Arrêté préfectoral dérogatoire portant prorogation du délai d'achèvement des travaux de restauration de l'église de Glaignes (60) - Tranches 3 et 4 (2 pages) | Page 155 |
| R32-2026-03-23-00015 - Arrêté préfectoral n°59_2023_039-04 constatant la propriété de l'Etat sur les objets mis au jour à l'occasion d'une opération archéologique préventive à ERQUINGHEM-LYS (3 pages) | Page 157 |

**DÉCISION DOS-ASNP-TS n°2026-43 PORTANT ACCORD DE TRANSFERT D'AUTORISATIONS DE MISE EN SERVICE
DE VÉHICULES DE TRANSPORTS SANITAIRES DANS LE CADRE D'UNE CESSION DE VÉHICULE
AU PROFIT DE L'ENTREPRISE DE TRANSPORTS SANITAIRES TERRESTRES SARL TETARD**

LE DIRECTEUR GÉNÉRAL DE L'AGENCE RÉGIONALE DE SANTÉ HAUTS-DE-FRANCE

Vu le code de la santé publique et notamment en ses articles L.6312-1 à L.6313-1 ; R.6312-1 à R.6312-23, R.6312-29 à R.6314-6 ;

Vu l'ordonnance n°2015-1620 du 10 décembre 2015 adaptant les agences régionales de santé et les unions régionales de professionnels de santé à la nouvelle délimitation des régions ;

Vu le décret n°2015-1650 du 11 décembre 2015 adaptant les agences régionales de santé à la nouvelle délimitation des régions et prorogeant le mandat des unions régionales de professionnels de santé regroupant les infirmiers ;

Vu le décret du 02 novembre 2022 portant nomination du directeur général de l'agence régionale de santé des Hauts-de-France -M.GILARDI (Hugo) ;

Vu l'arrêté du 12 décembre 2017 fixant les caractéristiques et les installations matérielles exigées pour les véhicules affectés aux transports sanitaires terrestres ;

Vu l'arrêté du directeur général de l'ARS Hauts-de-France DOS-SDA-2022-457 du 30 juin 2022 fixant le cahier des charges pour l'organisation de la garde et de la réponse à la demande de transports sanitaires urgents dans le département du Nord et ses avenants ;

Vu la décision du directeur général de l'ARS Hauts-de-France du 29 janvier 2026 portant délégations de signature du directeur général de l'agence régionale de santé Hauts-de-France ;

Vu la demande de la société SARL TETARD déposée par l'intermédiaire de son représentant légal, Monsieur Christophe TETARD et portant sur le transfert de trois autorisations de mise en service de véhicules de transports sanitaires, repris en annexe, dans le cadre d'une cession de véhicules actuellement exploités par la société GUYONVARCH AVONTURE pour son établissement de GRANDE-SYNTHE ;

Vu l'attestation sur l'honneur de conformité des installations matérielles ;
Considérant que la société GUYONVARCH AVONTURE est implantée à GRANDE-SYNTHE (59760), secteur de garde de DUNKERQUE ;

Considérant que la société SARL TETARD est implantée à CAPPELLE-LA-GRANDE (59180), secteur de garde de DUNKERQUE ;

Considérant que ce transfert se fait sur le même secteur de garde ;

Considérant que ce transfert sera sans impact sur la satisfaction des besoins de la population ;

Considérant que la société SARL TETARD déclare qu'elle dispose de locaux conformes à l'arrêté du 12 décembre 2017 fixant les caractéristiques et les installations matérielles exigées pour les véhicules affectés aux transports sanitaires terrestres ;

Considérant qu'au vu de ces éléments, il convient d'autoriser le transfert des autorisations de mise en service des véhicules de transports sanitaires objets de la demande ;

DECIDE

Article 1 – La société SARL TETARD est autorisée à procéder au transfert de trois autorisations de mise en service de véhicules de transports sanitaires repris en annexe, dans le cadre d'une cession de véhicules actuellement exploités par la société GUYONVARCH AVONTURE établissement de GRANDE-SYNTHÉ et ce dans les trois mois suivant la notification de la présente décision.

Article 2 – La société SARL TETARD fera parvenir à l'agence régionale de santé une copie des certificats d'immatriculation actualisés indiquant le nouvel exploitant et la nouvelle domiciliation des véhicules objets du transfert.

Article 3 – Les autorisations de mise en service du véhicule seront délivrées à réception des documents. Par ailleurs, le certificat d'agrément finalisant la procédure de transfert des autorisations de mise en service sera délivré après réception de l'ensemble des justificatifs relatifs à l'agrément, que ce soit pour les véhicules ou le personnel.

Article 4 – La présente décision est susceptible de faire l'objet d'un recours contentieux auprès du tribunal administratif territorialement compétent dans un délai de deux mois à compter de sa notification ou de sa publication.

Article 5 – La présente décision sera notifiée à l'entreprise de transports sanitaires terrestres.

Article 6 – Le directeur de l'Offre de Soins est chargé de l'exécution de la présente décision qui sera publiée au recueil des actes administratifs de l'Etat en Hauts-de-France.

Fait à Lille, le

25 MARS 2026

**Pour le directeur général de l'ARS et par
délégation,**



Isabelle GUILLOTON
Responsable du service
Accès aux soins non programmés
Transports sanitaires

Liste des véhicules

| Immatriculation | Marque | Type | Mise en service |
|-----------------|---------|-------------|-----------------|
| FD 929 QQ | OPEL | C-AMBULANCE | 06/02/2019 |
| GB 076 BH | OPEL | A-ASSU | 30/07/2021 |
| GK 724 ZG | HYUNDAI | D-VSL | 07/12/2022 |

**DÉCISION DOS-ASNP-TS N°2026-44 PORTANT ACCORD DE TRANSFERT D'AUTORISATIONS DE MISE EN SERVICE
DE VÉHICULES DE TRANSPORTS SANITAIRES DANS LE CADRE D'UNE CESSIION DE VÉHICULE
AU PROFIT DE L'ENTREPRISE DE TRANSPORTS SANITAIRES TERRESTRES SARL TETARD**

LE DIRECTEUR GÉNÉRAL DE L'AGENCE RÉGIONALE DE SANTÉ HAUTS-DE-FRANCE

Vu le code de la santé publique et notamment en ses articles L.6312-1 à L.6313-1 ; R.6312-1 à R.6312-23, R.6312-29 à R.6314-6 ;

Vu l'ordonnance n°2015-1620 du 10 décembre 2015 adaptant les agences régionales de santé et les unions régionales de professionnels de santé à la nouvelle délimitation des régions ;

Vu le décret n°2015-1650 du 11 décembre 2015 adaptant les agences régionales de santé à la nouvelle délimitation des régions et prorogeant le mandat des unions régionales de professionnels de santé regroupant les infirmiers ;

Vu le décret du 02 novembre 2022 portant nomination du directeur général de l'agence régionale de santé des Hauts-de-France -M.GILARDI (Hugo) ;

Vu l'arrêté du 12 décembre 2017 fixant les caractéristiques et les installations matérielles exigées pour les véhicules affectés aux transports sanitaires terrestres ;

Vu l'arrêté du directeur général de l'ARS Hauts-de-France DOS-SDA-2022-457 du 30 juin 2022 fixant le cahier des charges pour l'organisation de la garde et de la réponse à la demande de transports sanitaires urgents dans le département du Nord et ses avenants ;

Vu la décision du directeur général de l'ARS Hauts-de-France du 29 janvier 2026 portant délégations de signature du directeur général de l'agence régionale de santé Hauts-de-France ;

Vu la demande de la société SARL TETARD déposée par l'intermédiaire de son représentant légal, Monsieur Christophe TETARD et portant sur le transfert de trois autorisations de mise en service de véhicules de transports sanitaires, repris en annexe, dans le cadre d'une cession de véhicules actuellement exploités par la société NAELS AMBULANCES DUNKERQUOISES ;

Vu l'attestation sur l'honneur de conformité des installations matérielles ;

Considérant que la société NAELS AMBULANCES DUNKERQUOISES est implantée à DUNKERQUE (59140), secteur de garde de DUNKERQUE ;

Considérant que la société SARL TETARD est implantée à CAPPELLE-LA-GRANDE (59180), secteur de garde de DUNKERQUE ;

Considérant que ce transfert se fait sur le même secteur de garde ;

Considérant que ce transfert sera sans impact sur la satisfaction des besoins de la population ;

Considérant que la société SARL TETARD déclare qu'elle dispose de locaux conformes à l'arrêté du 12 décembre 2017 fixant les caractéristiques et les installations matérielles exigées pour les véhicules affectés aux transports sanitaires terrestres ;

Considérant qu'au vu de ces éléments, il convient d'autoriser le transfert des autorisations de mise en service des véhicules de transports sanitaires objets de la demande ;

DECIDE

Article 1 – La société SARL TETARD est autorisée à procéder au transfert de trois autorisations de mise en service de véhicules de transports sanitaires repris en annexe, dans le cadre d'une cession de véhicules actuellement exploités par la société NAELS AMBULANCES DUNKERQUOISES et ce dans les trois mois suivant la notification de la présente décision.

Article 2 – La société SARL TETARD fera parvenir à l'agence régionale de santé une copie des certificats d'immatriculation actualisés indiquant le nouvel exploitant et la nouvelle domiciliation des véhicules objets du transfert.

Article 3 – Les autorisations de mise en service du véhicule seront délivrées à réception des documents. Par ailleurs, le certificat d'agrément finalisant la procédure de transfert de l'autorisation de mise en service sera délivré après réception de l'ensemble des justificatifs relatifs à l'agrément, que ce soit pour les véhicules ou le personnel.

Article 4 – La présente décision est susceptible de faire l'objet d'un recours contentieux auprès du tribunal administratif territorialement compétent dans un délai de deux mois à compter de sa notification ou de sa publication.

Article 5 – La présente décision sera notifiée à l'entreprise de transports sanitaires terrestres.

Article 6 – Le directeur de l'Offre de Soins est chargé de l'exécution de la présente décision qui sera publiée au recueil des actes administratifs de l'Etat en Hauts-de-France.

Fait à Lille, le

25 MARS 2026

Pour le directeur général de l'ARS et par
délégation,



Isabelle GUILLOTON
Responsable du service
Accès aux soins non programmés
Transports sanitaires

Liste des véhicules

| Immatriculation | Marque | Type | Mise en service |
|-----------------|---------|-------------|-----------------|
| FV 062 CJ | RENAULT | C-AMBULANCE | 13/11/2020 |
| FC 876 JN | OPEL | A-ASSU | 10/12/2018 |
| GB 252 BH | OPEL | A-ASSU | 30/07/2021 |

**DÉCISION DOS-ASNP-TS n°2026-45 PORTANT ACCORD DE TRANSFERT D'AUTORISATIONS DE MISE EN SERVICE DE
VÉHICULES DE TRANSPORTS SANITAIRES DANS LE CADRE D'UNE MODIFICATION D'IMPLANTATION AU PROFIT
DE LA SOCIÉTÉ AMBULANCES CARY'NE FAVIER**

LE DIRECTEUR GÉNÉRAL DE L'AGENCE RÉGIONALE DE SANTÉ HAUTS-DE-FRANCE

Vu le code de la santé publique et notamment en ses articles L.6312-1 à L.6313-1 ; R.6312-1 à R.6312-23, R.6312-29 à R.6314-6 ;

Vu l'ordonnance n°2015-1620 du 10 décembre 2015 adaptant les agences régionales de santé et les unions régionales de professionnels de santé à la nouvelle délimitation des régions ;

Vu le décret n°2015-1650 du 11 décembre 2015 adaptant les agences régionales de santé à la nouvelle délimitation des régions et prorogeant le mandat des unions régionales de professionnels de santé regroupant les infirmiers ;

Vu le décret du 02 novembre 2022 portant nomination du directeur général de l'agence régionale de santé des Hauts-de-France -M.GILARDI (Hugo);

Vu le décret n° 2021-632 du 21 mai 2021 relatif à la suppression de l'exigence de présentation par les entreprises d'un extrait d'immatriculation au registre du commerce et des sociétés ou au répertoire des métiers dans leurs démarches administratives ;

Vu l'arrêté du 12 décembre 2017 fixant les caractéristiques et les installations matérielles exigées pour les véhicules affectés aux transports sanitaires terrestres ;

Vu l'arrêté du directeur général de l'ARS Hauts-de-France DOS-SDA-2022-453 du 30 juin 2022 fixant le cahier des charges pour l'organisation de la garde et de la réponse à la demande de transports sanitaires urgents dans le département de l'Aisne et ses avenants ;

Vu la décision du directeur général de l'ARS Hauts-de-France du 29 janvier 2026 portant délégations de signature du directeur général de l'agence régionale de santé Hauts-de-France ;

Vu la demande de la société AMBULANCES CARY'NE FAVIER portant sur le transfert de 12 autorisations de mise en service de véhicules de transports sanitaires, repris en annexe, demande déposée par l'intermédiaire de son représentant légal, Madame Karine CARY, dans le cadre d'une modification d'implantation ;

Vu la déclaration de conformité des locaux de la société en date du 02 février 2026 ;

Considérant que la société AMBULANCES CARY'NE FAVIER restera implantée à Château-Thierry ;

Considérant dès lors que le transfert d'autorisations de mise en service de véhicules de transports sanitaires au sein du même secteur de garde maintient le niveau de satisfaction de la population en matière de transports sanitaires ;

Considérant que la société AMBULANCES CARY'NE FAVIER déclare qu'elle dispose de locaux conformes à l'arrêté du 12 décembre 2017 fixant les caractéristiques et les installations matérielles exigées pour les véhicules affectés aux transports sanitaires terrestres ;

Considérant qu'au vu de ces éléments, il convient d'autoriser le transfert de ces autorisations de mise en service des véhicules de transports sanitaires objets de la demande ;

DECIDE

Article 1 – La société AMBULANCES CARY'NE FAVIER est autorisée à procéder au transfert des douze autorisations de mise en service de véhicules de transports sanitaires repris en annexe, dans le cadre d'une modification d'implantation du 101 AVENUE D'ESSOMES 02400 CHATEAU-THIERRY vers le 1 AVENUE DE L'EUROPE 02400 CHATEAU-THIERRY et ce, dans les trois mois suivant la notification de la présente décision.

Article 2 – La société AMBULANCES CARY'NE FAVIER fera parvenir à l'agence régionale de santé Hauts-de-France les certificats d'immatriculation à la nouvelle adresse des véhicules objets du transfert.

Article 3 – La société AMBULANCES CARY'NE FAVIER informera l'agence régionale de santé Hauts-de-France de la finalisation de la procédure de transfert et de la date exacte du transfert des autorisations de mise en service.

Article 4 – Les autorisations de mise en service de ces véhicules seront délivrées à réception de ces documents. Par ailleurs, le certificat d'agrément finalisant la procédure de transfert de ces autorisations de mise en service sera délivré après réception de l'ensemble des justificatifs relatifs à l'agrément, que ce soit pour les véhicules ou le personnel.

Article 5 – La présente décision est susceptible de faire l'objet d'un recours contentieux auprès du tribunal administratif territorialement compétent dans un délai de deux mois à compter de sa notification ou de sa publication au recueil des actes administratifs de l'Etat en Hauts-de-France.

Article 6 – La présente décision sera notifiée à la société AMBULANCES CARY'NE FAVIER.

Article 7 – Le Directeur de l'Offre de Soins est chargé de l'exécution de la présente décision qui sera publiée au recueil des actes administratifs de l'Etat en Hauts-de-France.

Fait à Lille, le

26 MARS 2026

Pour le directeur général et par
délégation,



Isabelle GUILLOTON
Responsable du service
Accès aux soins non programmés
Transports sanitaires

Liste des véhicules de l'entreprise AMBULANCES CARY'NE FAVIER.

| Immatriculation | Marque | Type | Mise en service |
|-----------------|---------|-----------|-----------------|
| GE-693-TX | RENAULT | AMBULANCE | 10/03/2022 |
| GZ-402-JB | NISSAN | AMBULANCE | 02/10/2024 |
| GW-013-QM | MAN | ASSU | 06/05/2024 |
| HG-054-SX | RENAULT | ASSU | 01/12/2025 |
| FE-001-FV | RENAULT | ASSU | 02/03/2026 |
| GA-675-YC | PEUGEOT | VSL | 23/08/2021 |
| GE-650-TQ | CITROEN | VSL | 02/03/2022 |
| GE-438-VA | CITROEN | VSL | 10/03/2022 |
| GM-527-LY | CITROEN | VSL | 10/03/2023 |
| GM-670-LY | CITROEN | VSL | 15/03/2023 |
| GV-980-LL | PEUGEOT | VSL | 18/03/2024 |
| GW-369-QL | SKODA | VSL | 22/05/2024 |

DECISION PORTANT EXTENSION DE CAPACITE DE L'AUTORISATION DE L'INSTITUT MEDICO-EDUCATIF (IME) « JEAN NICOLE » SITUE A CHEVRIERES ET GERE PAR L'ASSOCIATION CHAMPIONNET

LE DIRECTEUR GENERAL DE L'AGENCE REGIONALE DE SANTE HAUTS-DEFRANCE

Vu le code de l'action sociale et des familles, et notamment ses articles L.312-1, L.313-1 à L.313-9, R.313-9, D.312-0-1 à D.312-0-3, D.313-2, D.313-10 à D.313-14 ;

Vu l'ordonnance n°2015-1620 du 10 décembre 2015 adaptant les agences régionales de santé et les Unions régionales de professionnels de santé à la nouvelle délimitation des régions ;

Vu le décret n°2015-1650 du 11 décembre 2015 adaptant les agences régionales de santé à la nouvelle délimitation des régions et prorogeant le mandat des unions régionales de professionnels de santé regroupant les infirmiers ;

Vu le décret n° 2017-982 du 9 mai 2017 relatif à la nomenclature des établissements et services sociaux et médico-sociaux accompagnant des personnes handicapées ou malades chroniques ;

Vu le décret du 2 novembre 2022 portant nomination du directeur général de l'agence régionale de santé des Hauts-de-France (ARS) – M. Gilardi (Hugo) ;

Vu l'arrêté du 5 juillet 2018 portant adoption du projet régional de santé Hauts-de-France 2018-2028 ;

Vu la circulaire N° DGCS/3B/DSS/1A/CNSA/DFO/2023/176 du 7 décembre 2023 concernant la mise en œuvre du plan de création de 50 000 nouvelles solutions et de transformation de l'offre médico-sociale à destination des personnes en situation de handicap 2024-2030 ;

Vu la décision du directeur général de l'agence régionale de santé Hauts-de-France du 29 janvier 2026 portant délégations de signature du directeur général de l'agence régionale de santé Hauts-de-France ;

Vu la décision du 11 avril 2017 relative au renouvellement d'autorisation, à compter du 3 janvier 2017, de l'institut médico-professionnel (IMPRO) situé à Chevrières, géré par l'association Championnet et portant la capacité totale à 60 places ;

Vu la décision du 26 août 2024 relative à l'extension de l'institut médico-éducatif (IME) « Jean Nicole » situé à Chevrières, géré par l'association Championnet et portant la capacité totale à 64 places ;

Vu la demande d'extension de 9 places d'accueil de jour déposée par l'association Championnet le 23 juillet 2025, complétée le 16 janvier 2026 ;

Considérant que ce projet s'inscrit dans le cadre du déploiement dans la région Hauts-de-France du plan national de création de 50 000 nouvelles solutions et de transformation de l'offre médico-sociale à destination des personnes en situation de handicap 2024-2030 ;

Considérant que le projet présente un coût de fonctionnement en année pleine compatible avec le montant des dotations octroyées par la CNSA ;

Considérant que les projets d'extension portant sur une augmentation de plus de 30 % de la capacité

initiale constituent une opération dépassant le seuil prévu par l'article D.313-2 du code de l'action sociale et des familles et nécessitant en conséquence la mise en œuvre d'un appel à projets en application du droit commun ;

Considérant qu'en application des dispositions du V de l'article D.313-2 du code de l'action sociale et des familles, il peut être dérogé aux seuils prévus aux I à IV et appliqué un seuil plus élevé que celui résultant de ces dispositions lorsqu'un motif d'intérêt général le justifie et pour tenir compte des circonstances locales et à la condition que la dérogation n'ait pas pour effet de retenir un seuil dépassant 100 % d'augmentation de la capacité autorisée ou 100 % d'augmentation des produits de la tarification ;

Considérant que la capacité retenue pour le calcul de l'extension est de 60 places ;

Considérant que l'extension n'a pas pour effet d'atteindre le seuil de 100 % d'augmentation de la capacité autorisée ;

Considérant que cette extension de 9 places de la capacité de l'établissement remplit les conditions de dérogation aux seuils prévus à l'article D.313-2 du code de l'action sociale et des familles : liste d'attente de demandes conséquente, capacité du porteur à répondre rapidement aux besoins ;

Considérant qu'au regard de ces éléments, il est dérogé à l'application des seuils fixés à l'article D.313-2 du code de l'action sociale et des familles ;

Considérant que le projet est compatible avec les objectifs et besoins sociaux et médico-sociaux fixés par le Projet Régional de Santé 2018-2028 ;

Considérant que le projet satisfait aux règles d'organisation et de fonctionnement prévues par le CASF et prévoit les démarches d'évaluation et les systèmes d'information respectivement prévus aux articles L.312-8 et L.312-9 du CASF ;

Considérant l'instruction n° DREES/DMSI/DGCS/2018/155 du 27 juin 2018 relative à la mise en œuvre dans le fichier national des établissements sanitaires et sociaux (FINESS) de la nouvelle nomenclature des établissements et services sociaux et médico-sociaux (ESSMS) accompagnant des personnes handicapées ou malades chroniques ;

Considérant que dans le cadre de la réforme initiée par décret du 9 mai 2017 susvisé, il convient d'actualiser l'autorisation au regard des nouvelles nomenclatures ;

DECIDE

Article 1 : L'association Championnet est autorisée à étendre la capacité de l'IME « Jean Nicole » situé à Chevrières, par une extension de 9 places, à compter de la date de la présente décision.

Article 2 : La capacité totale autorisée est ainsi portée de 64 places à 73 places réparties de la manière suivante :

- 34 places d'hébergement permanent,
- 39 places d'accueil de jour.

Les bénéficiaires sont des enfants et adolescents âgés de 0 à 20 ans présentant un trouble du développement intellectuel.

Article 3 : Cette opération sera enregistrée au Fichier National des Établissements Sanitaires et Sociaux (FINESS):

- Numéro de l'entité juridique (EJ) : 750721219
- Numéro de l'établissement principal (ET) : 600100945

Article 4 : En application de l'article L.313-5 du code de l'action sociale et des familles, la durée de validité de l'autorisation n'est pas prolongée.

Article 5 : La mise en œuvre de la présente autorisation est subordonnée à la transmission d'une déclaration sur l'honneur attestant de la conformité de l'établissement aux conditions techniques minimales d'organisation et de fonctionnement.

Article 6 : Tout changement important dans l'activité, l'installation, l'organisation, la direction ou le fonctionnement de la structure, par rapport aux caractéristiques prises en considération pour son autorisation, devra être porté à la connaissance de l'autorité compétente, conformément à l'article L.313-1 du code de l'action sociale et des familles. En vertu de l'article L.313-1 du code de l'action sociale et des familles, l'autorisation ne peut être cédée sans l'accord de l'autorité compétente.

Article 7 : La présente décision est susceptible de faire l'objet d'un recours contentieux auprès du tribunal administratif territorialement compétent dans un délai de deux mois à compter de sa publication ou de sa notification.

Article 8 : La présente décision sera notifiée sous pli recommandé avec demande d'avis de réception au représentant légal de l'association Championnet - 14-16 rue Georgette Agutte - 75018 Paris.

Article 9 : Le directeur de l'offre médico-sociale de l'ARS Hauts-de-France est chargé de l'exécution de la présente décision qui sera publiée au recueil des actes administratifs de la région Hauts-de-France et dont copie sera adressée à :

- Monsieur le directeur de la caisse primaire d'assurance maladie de l'Oise,
- Madame la directrice de la maison départementale des personnes handicapées de l'Oise.

A Lille, 18 février 2026

Pour le directeur général
et par délégation,
la directrice générale adjointe

Sandrine WILLIAUME



DÉCISION PORTANT EXTENSION DE L'INSTITUT MÉDICO-ÉDUCATIF (IME) SITUÉ À CREIL, GÉRÉ PAR L'ASSOCIATION LE CLOS DU NID DE L'OISE

LE DIRECTEUR GÉNÉRAL DE L'AGENCE RÉGIONALE DE SANTÉ HAUTS-DE-FRANCE

Vu le code de l'action sociale et des familles (CASF), et notamment ses articles L.312-1, L.313-1 et suivants et R.313-1 et suivants, D.313-2, D.313-10 à D.313-14 ;

Vu l'ordonnance n°2015-1620 du 10 décembre 2015 adaptant les agences régionales de santé et les unions régionales de professionnels de santé à la nouvelle délimitation des régions ;

Vu le décret n°2015-1650 du 11 décembre 2015 adaptant les agences régionales de santé à la nouvelle délimitation des régions et prorogeant le mandat des unions régionales de professionnels de santé regroupant les infirmiers ;

Vu le décret n° 2017-982 du 9 mai 2017 relatif à la nomenclature des établissements et services sociaux et médico-sociaux accompagnant des personnes handicapées ou malades chroniques ;

Vu le décret du 2 novembre 2022 portant nomination du directeur général de l'agence régionale de santé des Hauts-de-France (ARS) – M. Gilardi (Hugo) ;

Vu l'arrêté du 5 juillet 2018 portant adoption du projet régional de santé Hauts-de-France 2018-2028 ;

Vu la décision du directeur général de l'agence régionale de santé Hauts-de-France du 29 janvier 2026 portant délégations de signature du directeur général de l'agence régionale de santé Hauts-de-France ;

Vu la circulaire N° DGCS/3B/DSS/1A/CNSA/DFO/2023/176 du 7 décembre 2023 concernant la mise en œuvre du plan de création de 50 000 nouvelles solutions et de transformation de l'offre médico-sociale à destination des personnes en situation de handicap 2024-2030 ;

Vu la décision du 5 août 1993 relative à l'extension de l'autorisation de l'Institut Médico-Educatif (IME) à Creil, géré par l'association Le Clos du Nid de l'Oise à Cires-lès-Mello et portant la capacité autorisée à 50 places ;

Vu le renouvellement de l'autorisation au 1^{er} janvier 2017 accordé par tacite reconduction ;

Vu la demande d'extension de 7 places d'accueil de jour, pour des enfants et adolescents âgés de 0 à 20 ans présentant des troubles du spectre de l'autisme, présentée par l'association Le Clos du Nid de l'Oise, réceptionnée à l'ARS le 21 novembre 2025, complétée le 16 janvier 2026 ;

Considérant que ce projet s'inscrit dans le cadre du déploiement dans la région Hauts-de-France du plan national de création de 50 000 nouvelles solutions et de transformation de l'offre médico-sociale à destination des personnes en situation de handicap 2024-2030 ;

Considérant que le projet présente un coût de fonctionnement en année pleine compatible avec le montant des dotations octroyées par la CNSA ;

Considérant que ce projet s'inscrit dans un contexte de forte tension de l'offre médico-sociale, caractérisé par des listes d'attente importantes et un nombre croissant d'enfants sans solution

adaptée ;

Considérant que le projet est compatible avec les objectifs et besoins sociaux et médico-sociaux fixés par le Projet Régional de Santé 2018-2028 ;

Considérant que le projet satisfait aux règles d'organisation et de fonctionnement prévues par le CASF et prévoit les démarches d'évaluation et les systèmes d'information respectivement prévus aux articles L. 312-8 et L. 312-9 du CASF ;

Considérant que le projet d'extension constitue une extension non importante, dont l'autorisation ne nécessite pas la mise en œuvre de la procédure d'appel à projets mentionnée à l'article L. 313-1-1 du code de l'action sociale et des familles ;

Considérant l'instruction n° DREES/DMSI/DGCS/2018/155 du 27 juin 2018 relative à la mise en œuvre dans le fichier national des établissements sanitaires et sociaux (FINESS) de la nouvelle nomenclature des établissements et services sociaux et médico-sociaux (ESSMS) accompagnant des personnes handicapées ou malades chroniques ;

Considérant que dans le cadre de la réforme initiée par décret du 9 mai 2017 susvisé, il convient d'actualiser l'autorisation au regard des nouvelles nomenclatures ;

DECIDE

Article 1 : L'association le Clos du Nid de l'Oise est autorisée à étendre la capacité de l'IME situé à Creil par une extension de 7 places d'accueil de jour à compter de la date de la présente décision.

La capacité totale autorisée est ainsi portée de 50 places à 57 places d'accueil de jour, réparties comme suit :

- 50 places pour des enfants et adolescents âgés de 0 à 20 ans présentant des troubles du développement intellectuel,
- 7 places pour des enfants et adolescents âgés de 0 à 20 ans présentant des troubles du spectre de l'autisme.

Article 2 : Cette opération sera enregistrée au Fichier National des Établissements Sanitaires et Sociaux (FINESS)

- Numéro de l'entité juridique (EJ) : 600106561
- Numéro de l'établissement (ET) : 600100325

Article 3 : En application de l'article L.313-5 du code de l'action sociale et des familles, la durée de validité de l'autorisation n'est pas modifiée.

Article 4 : La mise en œuvre de la présente autorisation est subordonnée à la transmission d'une déclaration sur l'honneur attestant de la conformité du service aux conditions techniques minimales d'organisation et de fonctionnement.

Article 5 : Tout changement important dans l'activité, l'installation, l'organisation, la direction ou le fonctionnement du service, par rapport aux caractéristiques prises en considération pour son autorisation, devra être porté à la connaissance des autorités compétentes, conformément à l'article L 313-1 du CASF. En vertu de l'article L 313-1 du même Code, l'autorisation ne peut être cédée sans l'accord des autorités compétentes.

Article 6 : La présente décision est susceptible de faire l'objet d'un recours contentieux auprès du tribunal administratif territorialement compétent dans un délai de deux mois à compter de sa publication ou de sa notification.

Article 7 : La présente décision sera notifiée sous pli recommandé avec demande d'avis de réception au représentant légal de l'association Le Clos du Nid de l'Oise - Château Sourivière -38 rue Roger

Salengro-BP 26-60660 CRAMOISY.

Article 8 : Le directeur de l'offre médico-sociale de l'ARS est chargé de l'exécution de la présente décision qui sera publiée au recueil des actes administratifs de la région Hauts-de-France et dont copie sera adressée à :

- Monsieur le directeur de la caisse primaire d'assurance maladie de l'Oise,
- Madame la directrice de la maison départementale des personnes handicapées de l'Oise.

A Lille, le 10 mars 2026

Pour le directeur général
et par délégation,
la directrice générale adjointe

Sandrine WILLIAUME

A handwritten signature in black ink, consisting of a stylized 'S' followed by a horizontal line and a vertical stroke.

DÉCISION PORTANT EXTENSION DE L'INSTITUT MÉDICO-ÉDUCATIF (IME) SITUÉ À SAINT-LEU-D'ESSERENT, GÉRÉ PAR L'ASSOCIATION LE CLOS DU NID DE L'OISE

LE DIRECTEUR GÉNÉRAL DE L'AGENCE RÉGIONALE DE SANTÉ HAUTS-DE-FRANCE

Vu le code de l'action sociale et des familles (CASF), et notamment ses articles L.312-1, L.313-1 et suivants et R.313-1 et suivants, D.313-2, D.313-10 à D.313-14 ;

Vu l'ordonnance n°2015-1620 du 10 décembre 2015 adaptant les agences régionales de santé et les unions régionales de professionnels de santé à la nouvelle délimitation des régions ;

Vu le décret n°2015-1650 du 11 décembre 2015 adaptant les agences régionales de santé à la nouvelle délimitation des régions et prorogeant le mandat des unions régionales de professionnels de santé regroupant les infirmiers ;

Vu le décret du 2 novembre 2022 portant nomination du directeur général de l'agence régionale de santé des Hauts-de-France (ARS) – M. Gilardi (Hugo) ;

Vu l'arrêté du 5 juillet 2018 portant adoption du projet régional de santé Hauts-de-France 2018-2028 ;

Vu la décision du directeur général de l'agence régionale de santé Hauts-de-France du 29 janvier 2026 portant délégations de signature du directeur général de l'agence régionale de santé Hauts-de-France ;

Vu la circulaire N° DGCS/3B/DSS/1A/CNSA/DFO/2023/176 du 7 décembre 2023 concernant la mise en œuvre du plan de création de 50 000 nouvelles solutions et de transformation de l'offre médico-sociale à destination des personnes en situation de handicap 2024-2030 ;

Vu la décision du 29 septembre 2016 relative au renouvellement d'autorisation de l'Institut Médico-Educatif (IME) à Saint-Leu-d'Esserent, géré par l'association Le Clos du Nid de l'Oise à Cires-lès-Mello et portant la capacité autorisée à 69 places ;

Vu la demande d'extension de 6 places d'accueil de jour, présentée par l'association Le Clos du Nid de l'Oise et réceptionné à l'ARS le 4 décembre 2025, complétée le 16 janvier 2026 ;

Considérant que ce projet s'inscrit dans le cadre du déploiement dans la région Hauts-de-France du plan national de création de 50 000 nouvelles solutions et de transformation de l'offre médico-sociale à destination des personnes en situation de handicap 2024-2030 ;

Considérant que le projet présente un coût de fonctionnement en année pleine compatible avec le montant des dotations octroyées par la CNSA ;

Considérant que ce projet vise à développer des réponses adaptées pour les enfants et adolescents

en situation de handicap sans solution ou en attente prolongée d'accompagnement, sur le territoire de l'Oise.

Considérant que le projet est compatible avec les objectifs et besoins sociaux et médico-sociaux fixés par le Projet Régional de Santé 2018-2028 ;

Considérant que le projet satisfait aux règles d'organisation et de fonctionnement prévues par le CASF et prévoit les démarches d'évaluation et les systèmes d'information respectivement prévus aux articles L. 312-8 et L. 312-9 du CASF ;

Considérant que le projet d'extension constitue une extension non importante, dont l'autorisation ne nécessite pas la mise en œuvre de la procédure d'appel à projets mentionnée à l'article L. 313-1-1 du code de l'action sociale et des familles ;

DECIDE

Article 1 : L'association Le Clos du Nid de l'Oise est autorisée à étendre la capacité de l'IME situé à Saint-Leu-d'Esserent par une extension de 6 places d'accueil de jour à compter de la date de la présente décision.

La capacité totale autorisée est ainsi portée de 69 places à 75 places, réparties comme suit :

- 55 places d'hébergement permanent,
- 20 places d'accueil de jour.

Les bénéficiaires sont des enfants et adolescents âgés de 0 à 20 ans présentant des troubles du développement intellectuel.

Article 2 : Cette opération sera enregistrée au Fichier National des Établissements Sanitaires et Sociaux (FINESS)

- Numéro de l'entité juridique (EJ) : 600106561
- Numéro de l'établissement (ET) : 600102032

Article 3 : En application de l'article L.313-5 du code de l'action sociale et des familles, la durée de validité de l'autorisation n'est pas modifiée.

Article 4 : La mise en œuvre de la présente autorisation est subordonnée à la transmission d'une déclaration sur l'honneur attestant de la conformité du service aux conditions techniques minimales d'organisation et de fonctionnement.

Article 5 : Tout changement important dans l'activité, l'installation, l'organisation, la direction ou le fonctionnement du service, par rapport aux caractéristiques prises en considération pour son autorisation, devra être porté à la connaissance des autorités compétentes, conformément à l'article L 313-1 du CASF. En vertu de l'article L 313-1 du même Code, l'autorisation ne peut être cédée sans l'accord des autorités compétentes.

Article 6 : La présente décision est susceptible de faire l'objet d'un recours contentieux auprès du tribunal administratif territorialement compétent dans un délai de deux mois à compter de sa publication ou de sa notification.

Article 7 : La présente décision sera notifiée sous pli recommandé avec demande d'avis de réception

au représentant légal de l'association Le Clos du Nid de l'Oise - Château Sourvière -38 rue Roger Salengro-BP 26-60660 CRAMOISY.

Article 8 : Le directeur de l'offre médico-sociale de l'ARS est chargé de l'exécution de la présente décision qui sera publiée au recueil des actes administratifs de la région Hauts-de-France et dont copie sera adressée à :

- Monsieur le directeur de la caisse primaire d'assurance maladie de l'Oise,
- Madame la directrice de la maison départementale des personnes handicapées de l'Oise.

A Lille, le 2 mars 2026

Le Directeur général



Hugues GILARDI

**DECISION PORTANT EXTENSION DE L'OFFRE DE L'INSTITUT MEDICO-EDUCATIF (IME) « LE ROITELET »
SITUE A TOURCOING ET GERE PAR L'ASSOCIATION LES PAPILLONS BLANCS DE ROUBAIX-TOURCOING**

LE DIRECTEUR GENERAL DE L'AGENCE REGIONALE DE SANTE HAUTS-DEFRANCE

Vu le code de l'action sociale et des familles, et notamment ses articles L.312-1, L.313-1 à L.313-9, R.313-9, D.312-0-1 à D.312-0-3, D.313-2, D.313-10 à D.313-14 ;

Vu l'ordonnance n°2015-1620 du 10 décembre 2015 adaptant les agences régionales de santé et les Unions régionales de professionnels de santé à la nouvelle délimitation des régions ;

Vu le décret n°2015-1650 du 11 décembre 2015 adaptant les agences régionales de santé à la nouvelle délimitation des régions et prorogeant le mandat des unions régionales de professionnels de santé regroupant les infirmiers ;

Vu le décret du 2 novembre 2022 portant nomination du directeur général de l'agence régionale de santé des Hauts-de-France (ARS) – M. Gilardi (Hugo) ;

Vu l'arrêté du 5 juillet 2018 portant adoption du projet régional de santé Hauts-de-France 2018-2028 ;

Vu la décision du directeur général de l'agence régionale de santé Hauts-de-France du 29 janvier 2026 portant délégations de signature du directeur général de l'agence régionale de santé Hauts-de-France ;

Vu la décision du 5 juin 2023 relative à l'extension de la capacité de l'Institut Médico-Educatif (IME) « Le Roitelet » situé à Tourcoing, géré par l'association Les Papillons Blancs de Roubaix -Tourcoing et portant la capacité à 169 places ;

Vu la circulaire N° DGCS/3B/DSS/1A/CNSA/DFO/2023/176 du 7 décembre 2023 concernant la mise en œuvre du plan de création de 50 000 nouvelles solutions et de transformation de l'offre médico-sociale à destination des personnes en situation de handicap 2024-2030 ;

Vu la demande de création de 4 places de répit en accueil inversé, déposée par l'association le 2 janvier 2026 ;

Vu la demande d'extension d'une place réservée aux personnes orientées dans le cadre d'une Réponse Adaptée pour Tous (RAPT), déposée par l'association le 11 février 2026 ;

Considérant que le projet de répit s'inscrit dans le cadre du déploiement dans la région Hauts-de-France du plan national de création de 50 000 nouvelles solutions et de transformation de l'offre médico-sociale à destination des personnes en situation de handicap 2024-2030 ;

Considérant que ces projets présentent un coût de fonctionnement en année pleine compatible avec le montant des dotations octroyées par la CNSA ;

Considérant que les projets sont compatibles avec les objectifs et besoins sociaux et médico-sociaux fixés par le Projet Régional de Santé 2018-2028 ;

Considérant que les projets satisfont aux règles d'organisation et de fonctionnement prévues par le CASF et prévoit les démarches d'évaluation et les systèmes d'information respectivement prévus aux articles L.312-8 et L.312-9 du CASF ;

Considérant que les projets d'extension constituent une extension non importante, dont l'autorisation ne nécessite pas la mise en œuvre de la procédure d'appel à projets mentionnée à l'article L. 313-1-1 du code de l'action sociale et des familles ;

Considérant que ces projets répondent au besoin de transformation de l'offre vers une plus grande personnalisation et adaptabilité aux besoins des usagers, en prévoyant notamment des prises en charge souples et modulaires, via le fonctionnement en Dispositif offrant un service d'accueil et de répit à des enfants et adolescents et leurs parents ;

DECIDE

Article 1 : L'association Les Papillons Blancs de Roubaix-Tourcoing est autorisée à étendre la capacité de l'IME « Le Roitelet » situé à Tourcoing, par une extension de 4 places permettant la création d'une unité d'accueil temporaire, et l'extension d'une place réservée à des enfants ou adolescents orientés dans le cadre d'une Réponse Adaptée pour Tous (RAPT), à compter de la date de la présente décision.

Article 2 : La capacité totale autorisée est ainsi portée de 169 places à 174 places réparties de la manière suivante :

- 155 places d'accueil de jour places pour des enfants et adolescents âgés de 0 à 20 ans présentant un trouble du développement intellectuel ou un trouble du spectre de l'autisme,
- un espace de vie comprenant :
 - 14 places d'accueil de nuit :
 - 5 places sont réservées pour des enfants et adolescents âgés de 0 à 20 ans présentant un trouble du spectre de l'autisme ;
 - 9 places sont réservées pour des enfants et adolescents âgés de 0 à 20 ans présentant un trouble du développement intellectuel.
 - 1 unité d'accueil temporaire avec hébergement de 4 places pour des enfants et adolescents âgés de 0 à 20 ans présentant un trouble du développement intellectuel ou un trouble du spectre de l'autisme. L'unité d'accueil temporaire est rattachée à l'espace de vie et est mobilisable 89 jours par an soit uniquement les week-ends et vacances scolaires ;
 - 1 place d'accueil temporaire réservée pour des enfants et adolescents âgés de 0 à 20 ans présentant un trouble du spectre de l'autisme et orientés dans le cadre de la Réponse Accompagnée Pour Tous (RAPT).

L'espace de vie est situé au 326 rue du chêne Houplines – 59200 TOURCOING.

Article 3 : Cette opération sera enregistrée au Fichier National des Établissements Sanitaires et Sociaux (FINESS):

- Numéro de l'entité juridique (EJ) : 590799961
- Numéro de l'établissement principal (ET) : 590781944
- Numéro de l'établissement secondaire (ET) : à créer (espace de vie)

Article 4 : En application de l'article L.313-5 du code de l'action sociale et des familles, la durée de validité de l'autorisation n'est pas prorogée.

Article 5 : La mise en œuvre de l'extension de la présente autorisation est subordonnée à la transmission d'une déclaration sur l'honneur attestant de la conformité de l'établissement aux conditions techniques minimales d'organisation et de fonctionnement.

Article 6 : Tout changement important dans l'activité, l'installation, l'organisation, la direction ou le fonctionnement de la structure, par rapport aux caractéristiques prises en considération pour son autorisation, devra être porté à la connaissance de l'autorité compétente, conformément à l'article L.313-1 du code de l'action sociale et des familles. En vertu de l'article L.313-1 du code de l'action sociale et des familles, l'autorisation ne peut être cédée sans l'accord de l'autorité compétente.

Article 7 : La présente décision est susceptible de faire l'objet d'un recours contentieux auprès du tribunal administratif territorialement compétent dans un délai de deux mois à compter de sa publication ou de sa notification.

Article 8 : La présente décision sera notifiée sous pli recommandé avec demande d'avis de réception au représentant légal de l'APEI de Roubaix-Tourcoing – 399 rue du Chêne Houplines – 59200 Tourcoing.

Article 9 : Le directeur de l'offre médico-sociale de l'ARS Hauts-de-France est chargé de l'exécution de la présente décision qui sera publiée au recueil des actes administratifs de la région Hauts-de-France et dont copie sera adressée à :

- Madame la directrice de la caisse primaire d'assurance maladie de Lille-Douai,
- Madame la directrice de la maison départementale des personnes handicapées du Nord.

A Lille, le 2 mars 2026

Le Directeur général



HUGO GILARDI

**DECISION PORTANT EXTENSION DU DISPOSITIF INSTITUT THERAPEUTIQUE ÉDUCATIF ET
PEDAGOGIQUE (DITEP) SITUE A DAINVILLE ET GERE PAR L'ASSOCIATION JULES CATOIRE**

LE DIRECTEUR GENERAL DE L'AGENCE REGIONALE DE SANTE HAUTS-DEFRANCE

Vu le code de l'action sociale et des familles, et notamment ses articles L.312-1, L.313-1 à L.313-9, R.313-9, D.312-0-1 à D.312-0-3, D.312-2, D.313-10 à D.313-14 ;

Vu l'ordonnance n°2015-1620 du 10 décembre 2015 adaptant les agences régionales de santé et les Unions régionales de professionnels de santé à la nouvelle délimitation des régions ;

Vu le décret n°2015-1650 du 11 décembre 2015 adaptant les agences régionales de santé à la nouvelle délimitation des régions et prorogeant le mandat des unions régionales de professionnels de santé regroupant les infirmiers ;

Vu le décret du 2 novembre 2022 portant nomination du directeur général de l'agence régionale de santé Hauts-de-France (ARS) – M. Gilardi (Hugo) ;

Vu l'arrêté du 5 juillet 2018 portant adoption du projet régional de santé Hauts-de-France 2018-2028 ;

Vu la décision du directeur général de l'agence régionale de santé Hauts-de-France du 29 janvier 2026 portant délégations de signature du directeur général de l'agence régionale de santé Hauts-de-France ;

Vu la décision du 21 décembre 2022 relative à la fusion de l'Institut Thérapeutique, Educatif et Pédagogique (ITEP) situé à Dainville et du Service d'Education Spéciale et de Soins à Domicile (SESSAD) situé à Arras, gérés par l'association Jules Catoire et établissant la capacité totale à 22 places ;

Vu la décision du 17 septembre 2024 relative à l'extension du Dispositif Institut Thérapeutique, Educatif et Pédagogique (DITEP) situé à Dainville, géré par l'association Jules Catoire et portant la capacité à 28 places ;

Vu la circulaire N° DGCS/3B/DSS/1A/CNSA/DFO/2023/176 du 7 décembre 2023 concernant la mise en œuvre du plan de création de 50 000 nouvelles solutions et de transformation de l'offre médico-sociale à destination des personnes en situation de handicap 2024-2030 ;

Vu la demande d'extension de 6 places, déposée le 15 octobre 2025 et complétée le 12 février 2026, dans le cadre du plan de création des 50 000 nouvelles solutions, par l'association Jules Catoire ;

Considérant que ce projet est compatible avec les objectifs et besoins sociaux et médico-sociaux fixés par le Projet Régional de Santé 2018-2028 ;

Considérant que ce projet satisfait aux règles d'organisation et de fonctionnement prévues par le CASF et prévoit les démarches d'évaluation et les systèmes d'information respectivement prévus aux articles L.312-8 et L.312-9 du CASF ;

Considérant que ce projet s'inscrit dans le cadre du déploiement dans la région Hauts-de-France du plan national de création de 50 000 nouvelles solutions et de transformation de l'offre médico-sociale à destination des personnes en situation de handicap 2024-2030 ;

Considérant que le projet présente un coût de fonctionnement en année pleine compatible avec le montant des dotations octroyées par la CNSA ;

Considérant que les projets d'extension portant sur une augmentation de plus de 30 % de la capacité initiale constituent une opération dépassant le seuil prévu par l'article D.313-2 du code de l'action sociale et des familles et nécessitant en conséquence la mise en œuvre d'un appel à projets en application du droit commun ;

Considérant qu'en application des dispositions du V de l'article D.313-2 du code de l'action sociale et des familles, il peut être dérogé aux seuils prévus aux I à IV et appliqué un seuil plus élevé que celui résultant de ces dispositions lorsqu'un motif d'intérêt général le justifie et pour tenir compte des circonstances locales et à la condition que la dérogation n'ait pas pour effet de retenir un seuil dépassant 100 % d'augmentation de la capacité autorisée ou 100 % d'augmentation des produits de la tarification ;

Considérant que la capacité retenue pour le calcul de l'extension est de 22 places ;

Considérant que l'extension n'a pas pour effet d'atteindre le seuil de 100 % d'augmentation de la capacité autorisée ;

Considérant que l'implantation de ces places sur le secteur de Saint-Pol-sur-Ternoise permettra de répondre à des besoins non couverts à ce jour ;

Considérant que le gestionnaire a la capacité de mettre en œuvre rapidement ces solutions ;

Considérant que cette extension de 6 places de la capacité de l'établissement remplit les conditions de dérogation aux seuils prévus à l'article D.313-2 du code de l'action sociale et des familles : liste d'attente de demandes conséquente, capacité du porteur à répondre rapidement aux besoins ;

Considérant qu'au regard de ces éléments, il est dérogé à l'application des seuils fixés à l'article D.313-2 du code de l'action sociale et des familles ;

DECIDE

Article 1 : L'association Jules Catoire est autorisée à modifier la capacité du DITEP situé à Dainville, par une extension de 6 places à compter de la date de la présente décision.

Ces 6 places seront implantées sur le territoire de Saint-Pol-sur-Ternoise, dans les locaux de la Maison du Département et de la Solidarité (MDS) au 31 rue des Procureurs à Saint-Pol-sur-Ternoise.

La capacité totale autorisée est ainsi portée de 28 à 34 places et se décompose comme suit :

- 4 places d'accueil de jour,
- 6 places en internat,
- 24 places d'accompagnement en milieu ordinaire (SESSAD).

Les bénéficiaires sont des enfants et adolescents âgés de 0 à 20 ans présentant des difficultés psychologiques avec troubles du comportement.

Article 2 : Cette opération sera enregistrée au Fichier National des Établissements Sanitaires et Sociaux (FINESS):

- Numéro de l'entité juridique (EJ) : 620000109
- Numéro de l'établissement principal (ET) : 620035287 (Dainville)
- Numéro de l'établissement secondaire (ET) : 620038521 (Bapaume)
- Numéro de l'établissement secondaire (ET) : à créer (Saint-Pol-sur-Ternoise)

Article 3 : En application de l'article L.313-5 du code de l'action sociale et des familles, la durée de validité de l'autorisation n'est pas prolongée.

Article 4 : La mise en œuvre de la présente autorisation est subordonnée au résultat positif de la visite de conformité mentionnée à l'article L.313-6 du code de l'action sociale et des familles dont les conditions de mise en œuvre sont prévues par les articles D.313-11 à D.313-14 du présent code.

Article 5 : En application de l'article D.313-7-2 du code de l'action sociale et des familles, cette autorisation est réputée caduque en l'absence d'ouverture au public dans un délai d'un an suivant la notification de la présente décision d'autorisation.

Article 6 : Tout changement important dans l'activité, l'installation, l'organisation, la direction ou le fonctionnement de la structure, par rapport aux caractéristiques prises en considération pour son autorisation, devra être porté à la connaissance de l'autorité compétente, conformément à l'article L.313-1 du code de l'action sociale et des familles. En vertu de l'article L.313-1 du code de l'action sociale et des familles, l'autorisation ne peut être cédée sans l'accord de l'autorité compétente.

Article 7 : La présente décision est susceptible de faire l'objet d'un recours contentieux auprès du tribunal administratif territorialement compétent dans un délai de deux mois à compter de sa publication ou de sa notification.

Article 8 : La présente décision sera notifiée sous pli recommandé avec demande d'avis de réception au représentant légal de l'association Jules Catoire– 10 rue des Augustines – BP 81009 – 62008 Arras cedex.

Article 9 : Le directeur de l'offre médico-sociale de l'ARS Hauts-de-France est chargé de l'exécution de la présente décision qui sera publiée au recueil des actes administratifs de la région Hauts-de-France et dont copie sera adressée à :

- Monsieur le directeur de la caisse primaire d'assurance maladie de l'Artois,
- Monsieur le directeur de la maison départementale des personnes handicapées du Pas-de-Calais.

A Lille, le 10 mars 2026

Pour le directeur général
et par délégation,
la directrice générale adjointe

Sandrine WILLIAUME



DECISION RELATIVE A LA CREATION D'UNE EQUIPE MOBILE ADOSSEE AU SERVICE D'EDUCATION SPECIALE ET DE SOINS A DOMICILE (SESSAD) « UN JOUR BLEU » SITUE A CHAMBRY ET GERE PAR L'ASSOCIATION AFG AUTISME

LE DIRECTEUR GENERAL DE L'AGENCE REGIONALE DE SANTE HAUTS-DEFRANCE

Vu le code de l'action sociale et des familles, et notamment ses articles L.312-1, L.313-1 à L.313-9, R.313-9, D.312-0-1 à D.312-0-3, D.313-2, D.313-10 à D.313-14 ;

Vu l'ordonnance n°2015-1620 du 10 décembre 2015 adaptant les agences régionales de santé et les Unions régionales de professionnels de santé à la nouvelle délimitation des régions ;

Vu le décret n°2015-1650 du 11 décembre 2015 adaptant les agences régionales de santé à la nouvelle délimitation des régions et prorogeant le mandat des unions régionales de professionnels de santé regroupant les infirmiers ;

Vu le décret du 2 novembre 2022 portant nomination du directeur général de l'agence régionale de santé des Hauts-de-France (ARS) – M. Gilardi (Hugo) ;

Vu l'arrêté du 5 juillet 2018 portant adoption du projet régional de santé Hauts-de-France 2018-2028 ;

Vu la décision du directeur général de l'agence régionale de santé Hauts-de-France du 29 janvier 2026 portant délégations de signature du directeur général de l'agence régionale de santé Hauts-de-France ;

Vu la circulaire N° DGCS/3B/DSS/1A/CNSA/DFO/2023/176 concernant la mise en œuvre du plan de création de 50 000 nouvelles solutions et de transformation de l'offre médico-sociale à destination des personnes en situation de handicap 2024-2030 ;

Vu la décision du 20 décembre 2024 relative au renouvellement d'autorisation du Service d'Éducation Spéciale et de Soins à Domicile (SESSAD) « Un jour bleu » situé à Chambry, géré par l'Association AFG Autisme et portant la capacité totale à 85 places ;

Vu la demande déposée par l'AFG Autisme le 30 septembre 2025 pour le déploiement d'une équipe mobile dans la Somme, intervenant auprès d'enfants porteurs de troubles du spectre de l'autisme et leur famille afin d'épauler, former et conseiller les structures d'accueil de l'enfance à l'inclusion d'enfants à besoins particuliers ;

Considérant que ce projet s'inscrit dans le cadre du plan de création de 50 000 nouvelles solutions et de transformation de l'offre médico-sociale à destination des personnes en situation de handicap 2024-2030 ;

Considérant que le projet présente un coût de fonctionnement en année pleine compatible avec le montant des dotations octroyées par la CNSA ;

Considérant que le projet est compatible avec les objectifs et besoins sociaux et médico-sociaux fixés par le Projet Régional de Santé 2018-2028 ;

Considérant que le projet satisfait aux règles d'organisation et de fonctionnement prévues par le CASF et

prévoit les démarches d'évaluation et les systèmes d'information respectivement prévus aux articles L.312-8 et L.312-9 du CASF ;

DECIDE

Article 1 : L'association AFG Autisme est autorisée à créer une équipe mobile à compter de la date de la présente décision.

Cette équipe mobile accompagne les structures d'accueil recevant des enfants âgés de 0 à 20 ans porteurs de troubles du spectre de l'autisme.

L'adresse administrative de cette équipe mobile, intervenant dans le département de la Somme, est 8 rue du Château 80480 Pont de Metz.

Cette équipe mobile est rattachée au SESSAD « Un jour bleu » situé à Chambry.

La file active de l'équipe mobile est de 24 suivis.

Article 2 : Cette opération sera enregistrée au Fichier National des Établissements Sanitaires et Sociaux (FINESS) :

- Numéro de l'entité juridique (EJ) : 750022238
- Numéro de l'établissement principal (ET) – SESSAD Chambry : 020014932
- Numéro de l'établissement secondaire – Equipe mobile (ET) Pont de Metz : à créer

Article 3 : En application de l'article L.313-5 du code de l'action sociale et des familles, la durée de validité de l'autorisation n'est pas prolongée.

Article 4 : La mise en œuvre de la présente autorisation est subordonnée à la transmission d'une déclaration sur l'honneur attestant de la conformité de l'établissement aux conditions techniques minimales d'organisation et de fonctionnement.

Article 5 : Tout changement important dans l'activité, l'installation, l'organisation, la direction ou le fonctionnement de la structure, par rapport aux caractéristiques prises en considération pour son autorisation, devra être porté à la connaissance de l'autorité compétente, conformément à l'article L.313-1 du code de l'action sociale et des familles. En vertu de l'article L.313-1 du code de l'action sociale et des familles, l'autorisation ne peut être cédée sans l'accord de l'autorité compétente.

Article 6 : La présente décision est susceptible de faire l'objet d'un recours contentieux auprès du tribunal administratif territorialement compétent dans un délai de deux mois à compter de sa publication ou de sa notification.

Article 7 : La présente décision sera notifiée sous pli recommandé avec demande d'avis de réception au représentant légal de l'association AFG Autisme-11 rue de la Vistule- 75013 Paris.

Article 8 : Le directeur de l'offre médico-sociale de l'ARS Hauts-de-France est chargé de l'exécution de la présente décision qui sera publiée au recueil des actes administratifs de la région Hauts-de-France et dont copie sera adressée à :

- Madame la directrice de la caisse primaire d'assurance maladie de la Somme,
- Madame la directrice de la maison départementale des personnes handicapées de la Somme.

A Lille, le 10 mars 2026

Pour le directeur général
et par délégation,
la directrice générale adjointe

Sandrine WILLIAUME



DECISION RELATIVE A LA RECTIFICATION D'ERREUR MATERIELLE DE LA DECISION PORTANT FUSION DE L'INSTITUT THERAPEUTIQUE ÉDUCATIF ET PEDAGOGIQUE (ITEP) ET DU SERVICE D'EDUCATION SPECIALE ET DE SOINS A DOMICILE (SESSAD) SITUES A SAINT-VENANT ET GERES PAR L'ETABLISSEMENT PUBLIC DE SANTE MENTALE VAL DE LYS

LE DIRECTEUR GENERAL DE L'AGENCE REGIONALE DE SANTE HAUTS-DE-FRANCE

Vu le code de l'action sociale et des familles, et notamment ses articles L.312-1, L.313-1 à L.313-9, R.313-9, D.312-0-1 à D.312-0-3, D.312-2, D.313-10 à D.313-14 ;

Vu l'ordonnance n°2015-1620 du 10 décembre 2015 adaptant les agences régionales de santé et les Unions régionales de professionnels de santé à la nouvelle délimitation des régions ;

Vu le décret n°2015-1650 du 11 décembre 2015 adaptant les agences régionales de santé à la nouvelle délimitation des régions et prorogeant le mandat des unions régionales de professionnels de santé regroupant les infirmiers ;

Vu le décret du 2 novembre 2022 portant nomination du directeur général de l'agence régionale de santé des Hauts-de-France (ARS) – M. Gilardi (Hugo) ;

Vu l'arrêté du 5 juillet 2018 portant adoption du projet régional de santé de la Région Hauts-de-France 2018-2028 ;

Vu la décision du directeur général de l'agence régionale de santé Hauts-de-France du 29 janvier 2026 portant délégations de signature du directeur général de l'agence régionale de santé Hauts-de-France ;

Considérant l'erreur matérielle constatée dans la rédaction de la décision du 23 février 2026 portant fusion de l'Institut Thérapeutique, Educatif et Pédagogique (ITEP) et du Service d'Education Spéciale et de Soins à Domicile, situés à Saint-Venant et gérés par l'Etablissement Public de Santé Mentale Val de Lys ;

Considérant qu'il convient en conséquence de rectifier cette erreur ;

DECIDE

Article 1 : Les articles 1 et 2 de la décision du 23 février 2026 sont modifiés comme suit :

L'Etablissement Public de Santé Mentale Val de Lys est autorisé à procéder à la fusion des autorisations relatives à l'ITEP et au SESSAD susmentionnés, portant reconnaissance d'un fonctionnement en dispositif intégré (DITEP) à compter de la date de la présente décision.

La capacité totale autorisée est ainsi de 90 places et se décompose comme suit :

- 16 places d'accueil de jour,
- 53 places en internat,
- 21 places d'accompagnement en milieu ordinaire (SESSAD).

Les bénéficiaires sont des enfants et adolescents âgés de 0 à 20 ans présentant des difficultés psychologiques avec troubles du comportement.

Cette opération sera enregistrée au Fichier National des Établissements Sanitaires et Sociaux (FINESS) :

- Numéro de l'entité juridique (EJ) : 620101287
- Numéro de l'établissement principal (ET) : 620112516

Cette opération a pour effet de supprimer le numéro 620031849– SESSAD du fichier FINESS.

Article 2 : Les autres dispositions de la décision du 23 février 2026 restent inchangées.

Article 3 : La présente décision sera notifiée sous pli recommandé avec demande d'avis de réception au représentant légal de l'Établissement Public de Santé Mentale Val de Lys – 20 rue de Busnes – BP 30 – 62350 Saint-Venant.

Article 4 : Le directeur de l'offre médico-sociale de l'ARS Hauts-de-France est chargé de l'exécution de la présente décision qui sera publiée au recueil des actes administratifs de la région Hauts-de-France et dont copie sera adressée à :

- Madame la directrice de la caisse primaire d'assurance maladie de l'Artois,
- Monsieur le directeur de la maison départementale des personnes handicapées du Pas-de-Calais.

A Lille, le 10 mars 2026

Pour le directeur général et par délégation,



Le directeur de l'offre médico-sociale
Charly CHEVALLEY



**PRÉFET
DE LA RÉGION
NORMANDIE**

*Liberté
Égalité
Fraternité*

**Direction interrégionale de la mer
Manche Est – Mer du Nord**

**Service Réglementation et Contrôle des
Activités Maritimes**
Unité Réglementation des Ressources Marines

Le Havre, le 26 mars 2026

ARRÊTÉ n° 068/2026

**Encadrant la pêche à pied des moules sur les gisements naturels du Boulonnais
(Département du Pas-de-Calais)**

**Le préfet de la région Normandie, préfet de la Seine-Maritime
Chevalier de la Légion d'honneur
Officier de l'Ordre National du Mérite**

Vu le code rural et de la pêche maritime, notamment son livre IX dans ses parties législative et réglementaire ;

Vu le décret n° 2004-374 du 29 avril 2004 relatif au pouvoir des préfets, à l'organisation et à l'action des services de l'État dans les régions et les départements ;

Vu l'arrêté préfectoral n° 21/2015 du 10 février 2015 portant réglementation de l'exercice de la pêche à pied des moules sur les gisements naturels du Boulonnais (département du Pas-de-Calais) ;

Vu l'arrêté préfectoral n° 215/2024 du 10 décembre 2024 rendant obligatoire la délibération n° 14/2024 du comité régional des pêches maritimes et des élevages marins (CRPMEM) des Hauts-de-France relative à la création et au contingentement des licences de pêche à pied professionnelle dans les Hauts-de-France ;

Vu l'arrêté préfectoral n° 063/2024 du 22 avril 2024 rendant obligatoire la délibération n° 01/2024 du comité régional des pêches maritimes et des élevages marins (CRPMEM) des Hauts-de-France relative à aux conditions d'attribution des licences de pêche à pied professionnelle dans les Hauts-de-France ;

Vu les arrêtés préfectoraux du 05 février 2024 et du 30 janvier 2023 portant délégation de signature respectivement en Hauts-de-France et en Normandie, à Monsieur Hervé THOMAS, directeur interrégional de la mer Manche Est – Mer du Nord ;

Vu les arrêtés du directeur interrégional de la mer Manche-Est, Mer du Nord n°211/2025 du 28 novembre 2025 et n°239/2025 du 17 décembre 2025 portant subdélégation de signature du directeur interrégional de la mer Manche Est – Mer du Nord aux personnes placées sous sa responsabilité en matières d'activités maritimes et littorales respectivement en Normandie et en Hauts-de-France ;

Vu l'arrêté du préfet du Pas-de-Calais du 19 mars 2024 portant classement de salubrité des zones de production des coquillages vivants du Pas-de-Calais ;

Vu l'arrêté n° 007/2026 du 15 janvier 2026 encadrant la pêche à pied des moules sur les gisements naturels du Boulonnais (Département du Pas-de-Calais) ;

Vu les avis du Groupe d'étude des milieux estuariens et littoraux (GEMEL) et du Parc naturel marin des estuaires picards et de la mer d'Opale du 26 mars 2026 ;

Considérant les stocks disponibles sur les différents gisements de moules du Boulonnais ;

Sur proposition du directeur interrégional de la mer Manche Est – Mer du Nord ;

ARRÊTE

Article 1 :

À compter du lundi 30 mars 2026, la pêche à pied des moules, à titre professionnel et de loisir, est autorisée ou interdite sur les gisements classés selon le tableau suivant :

| Zone de Production | Commune Concernée | Limites | Gisements concernés | Statut |
|--------------------|-------------------|---|--|---|
| 62.04 | WISSANT | Toute la commune | Gisement de Saint Pô | FERME |
| 62.05 | AUDINGHEN | De l'extrémité ouest de la concession d'élevage de moules sur bouchots au Cap Gris-Nez | Gisements d'Audinghen nord : La Sirène Les Paulardes | FERME |
| 62.06.01 | | Du Cap Gris-Nez à la limite sud de la commune d'Audinghen | Gisements d'Audinghen sud : Le Cran aux Oeufs La Vierge et Le Bridouille Le Cran Mademoiselle | OUVERT |
| | AUDRESSELLES | Toute la commune | Gisements : Le Rupt Les Plats Ridains | FERME |
| 62.06.02 | AMBLETEUSE | Toute la commune | Gisements : Les Liettes et la Fosse à mollets Le Fer à cheval Les Langues de Chien Le Fort | FERME |
| | | De la limite des communes de Ambleteuse et Wimereux jusqu'au parking des Allemands (commune de Wimereux) | Gisements de Wimereux Nord : Les Dunes de la Slack | OUVERT |
| 62.07.01 | WIMEREUX | Du parking des Allemands (commune de Wimereux) au centre de secours de Wimereux | Gisements de Wimereux : La Pointe aux Oies La Pointe de La Rochette | FERME |
| | | | Gisements de l'Ailette | OUVERT |
| 62.07.02 | | Du centre de secours de Wimereux à 50 m au nord de la digue nord de Boulogne-sur-Mer | Gisement du Fort de Croy Gisements de Wimereux Sud : La Pointe de la Crèche | FERME |
| 62.09 | LE PORTEL | De 50 m au sud de la digue Carnot (sauf dalle de béton de l'Hoverport) à la limite des communes de Le Portel et Equihen-plage | Gisement du Fort de l'Heurt | FERME |
| | | | Gisement du Rieu de Cat | OUVERT |
| | EQUIHEN | Toute la commune | Gisements de : Alprech, Ningles Gisements d'Equihen | OUVERT du 30 mars au 24 avril 2026 |

Article 2 :

L'utilisation des engins à assistance électrique est autorisée uniquement aux pêcheurs titulaires du permis national de pêche à pied professionnelle et de la licence de pêche « moules 62 » pour la saison 2025/2026 en cours de validité, dont la liste est annexée à l'autorisation de circulation sur le domaine public maritime du Pas-de-Calais délivrée par la direction départementale des territoires et de la mer du Pas-de-Calais (Unité de gestion du domaine public maritime) au comité régional des pêches maritimes et des élevages marins des Hauts-de-France.

En fonction des gisements ouverts, cette utilisation est exclusivement destinée au transport de la pêche professionnelle des moules entre le lieu de stationnement des véhicules des professionnels et les gisements dont les accès et les périodes autorisées d'utilisation sont indiqués dans l'autorisation de circulation sur le domaine public maritime.

Tout transport des produits de la pêche maritime par un engin à assistance électrique en période interdite et hors de ce périmètre est interdit.

Article 3 :

L'arrêté n° 007/2026 du 15 janvier 2026 susvisé est abrogé à compter du lundi 30 mars 2026.

Article 4 :

Le présent arrêté peut faire soit l'objet d'un recours gracieux auprès de l'auteur de la décision, soit d'un recours contentieux auprès de la juridiction administrative compétente, dans un délai de deux mois à compter de sa publicité. Le tribunal administratif peut être saisi par l'application Télérecours citoyen accessible par le site www.telerecours.fr

Article 5 :

Le directeur interrégional de la mer Manche Est-Mer du Nord est chargé de l'exécution du présent arrêté qui sera publié au recueil des actes administratifs des préfectures de région Normandie et Hauts-de-France.

Pour le préfet de la région Normandie et par subdélégation,

Noëlle ALLART
Adjoint au chef du service
de la réglementation
et du contrôle des activités maritimes

Signature numérique 

Destinataires :

- CNSP CROSS Etel
- Sous-Préfectures de Calais et Boulogne-sur-Mer
- DDTM-Dml 62-59 – Ulam 62
- DDPP 62
- Centre IFREMER de Boulogne-sur-Mer
- Parc naturel marin des estuaires picards et de la mer d'Opale
- Toutes mairies littorales du Pas-de-Calais, de Calais à Equihen (pour affichage)
- Associations de pêcheurs de loisirs
- CRPMEM des Hauts-de-France
- DIRM MEMN – MT BI – Moyens nautique

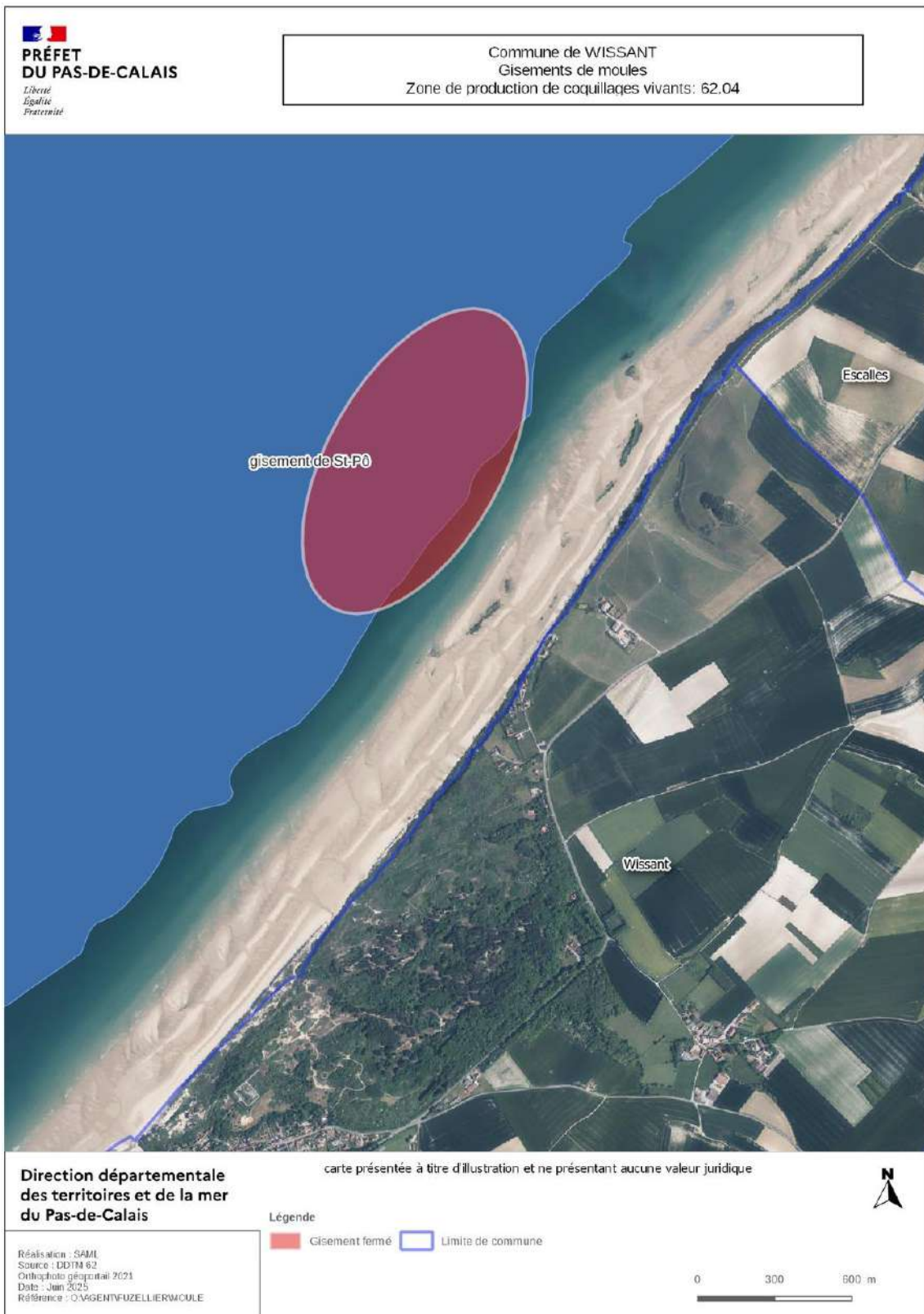



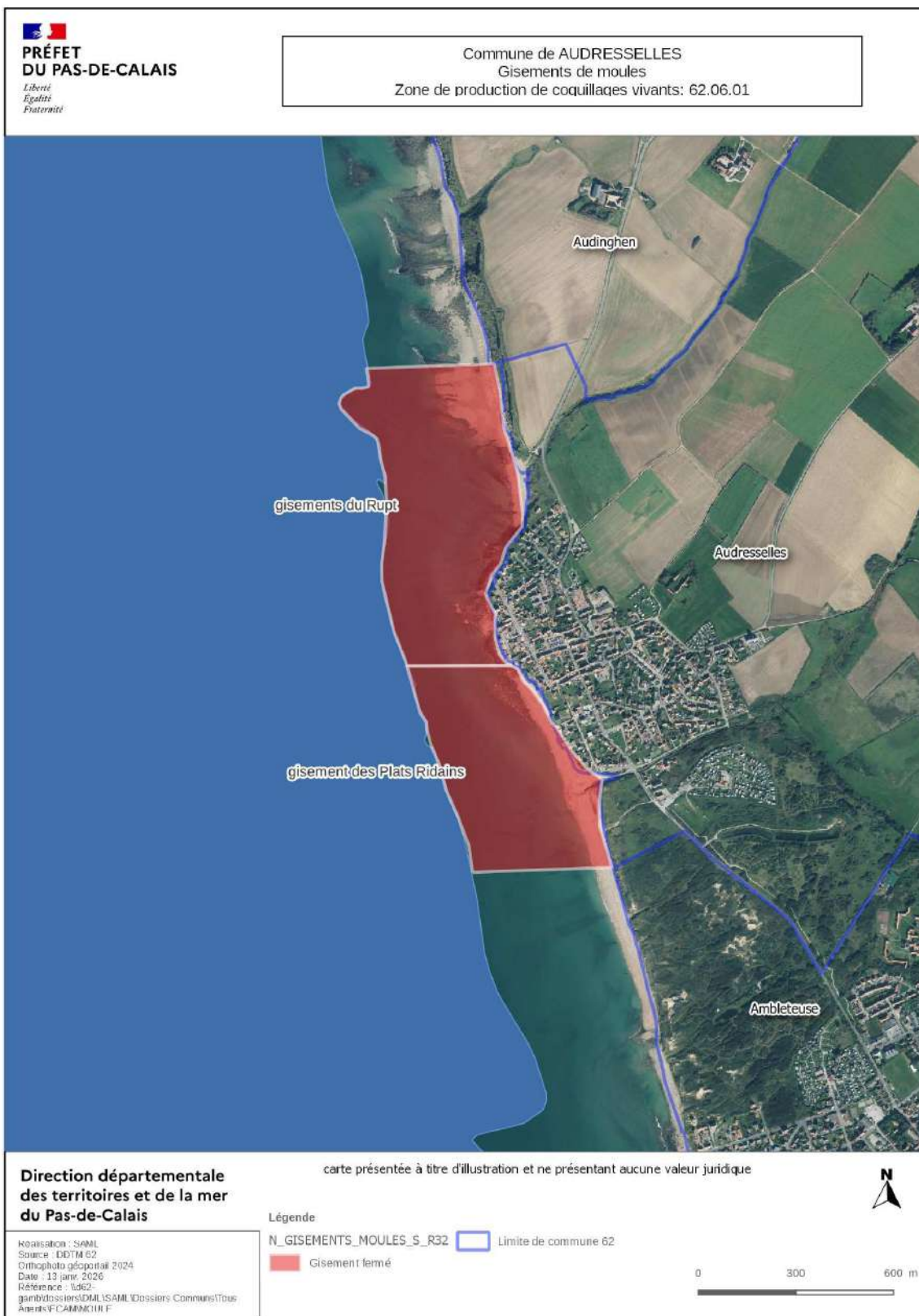

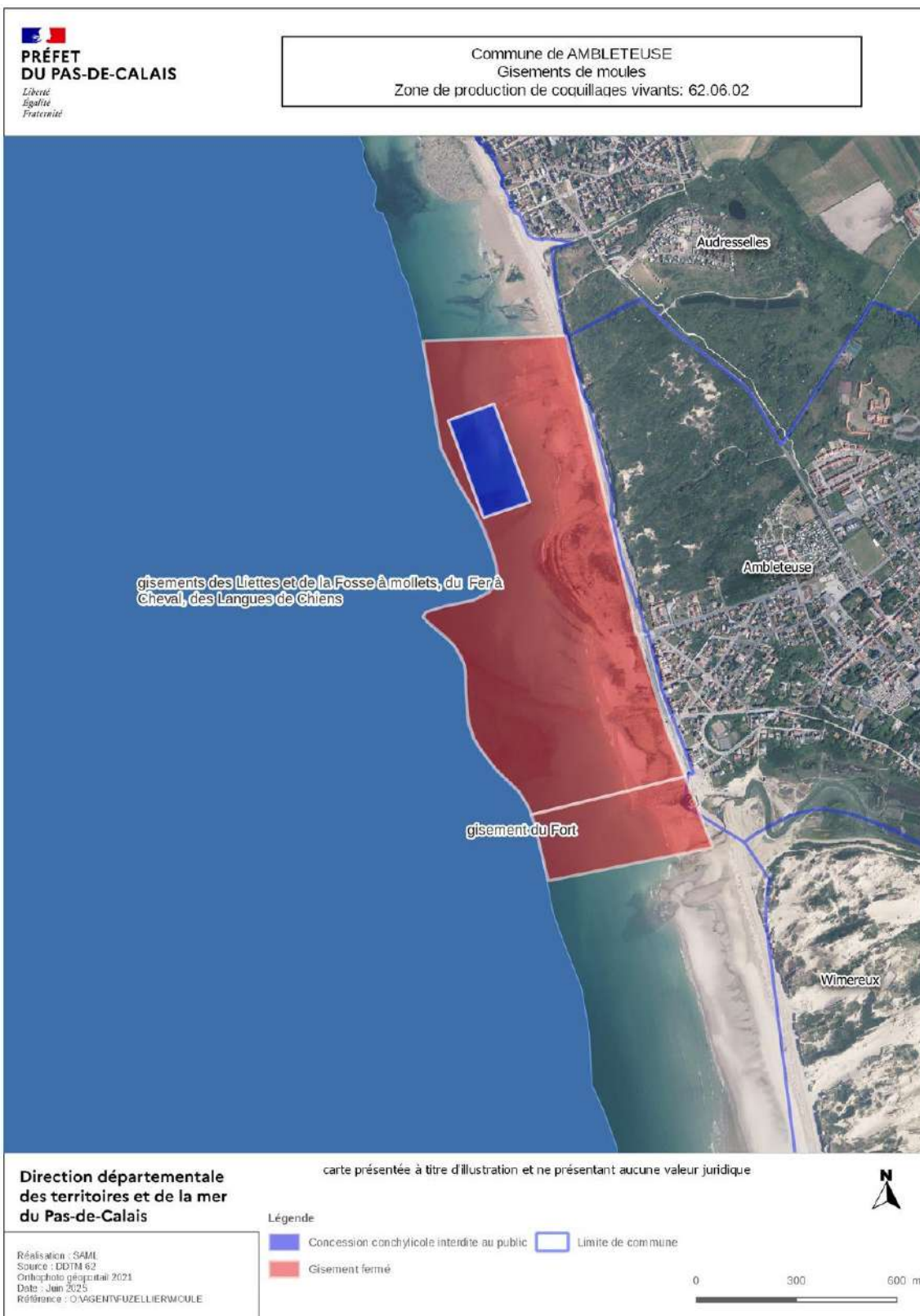

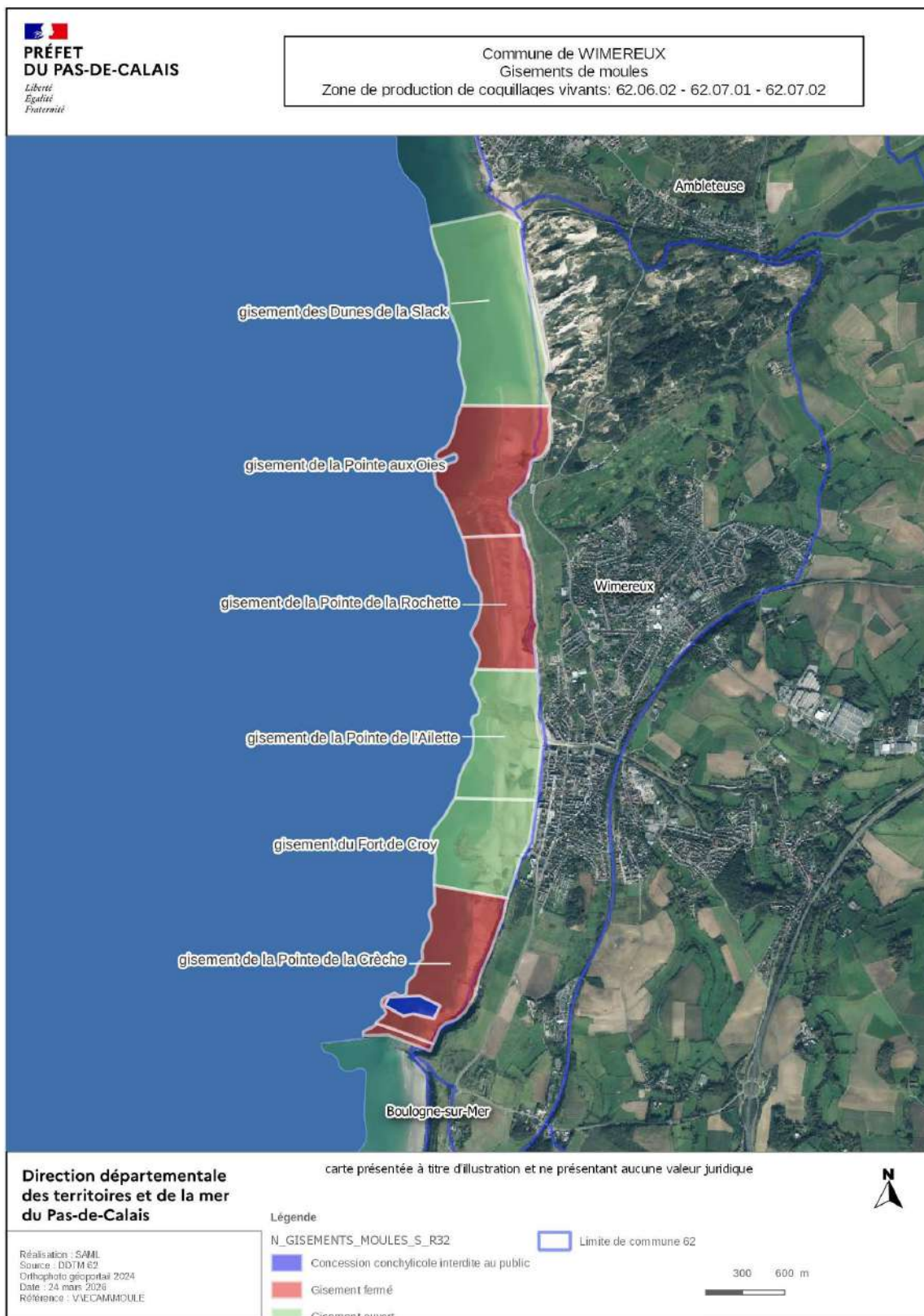

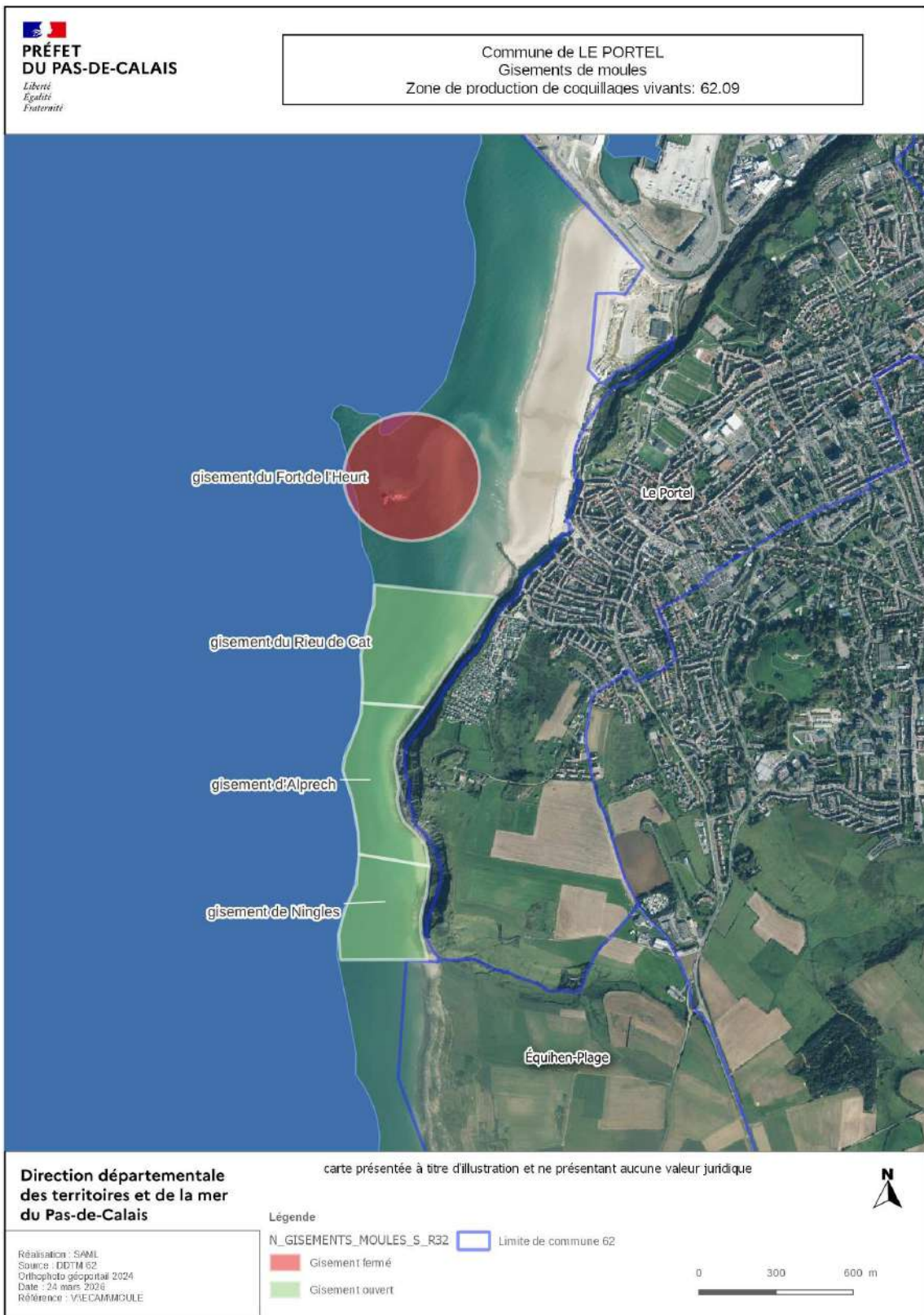

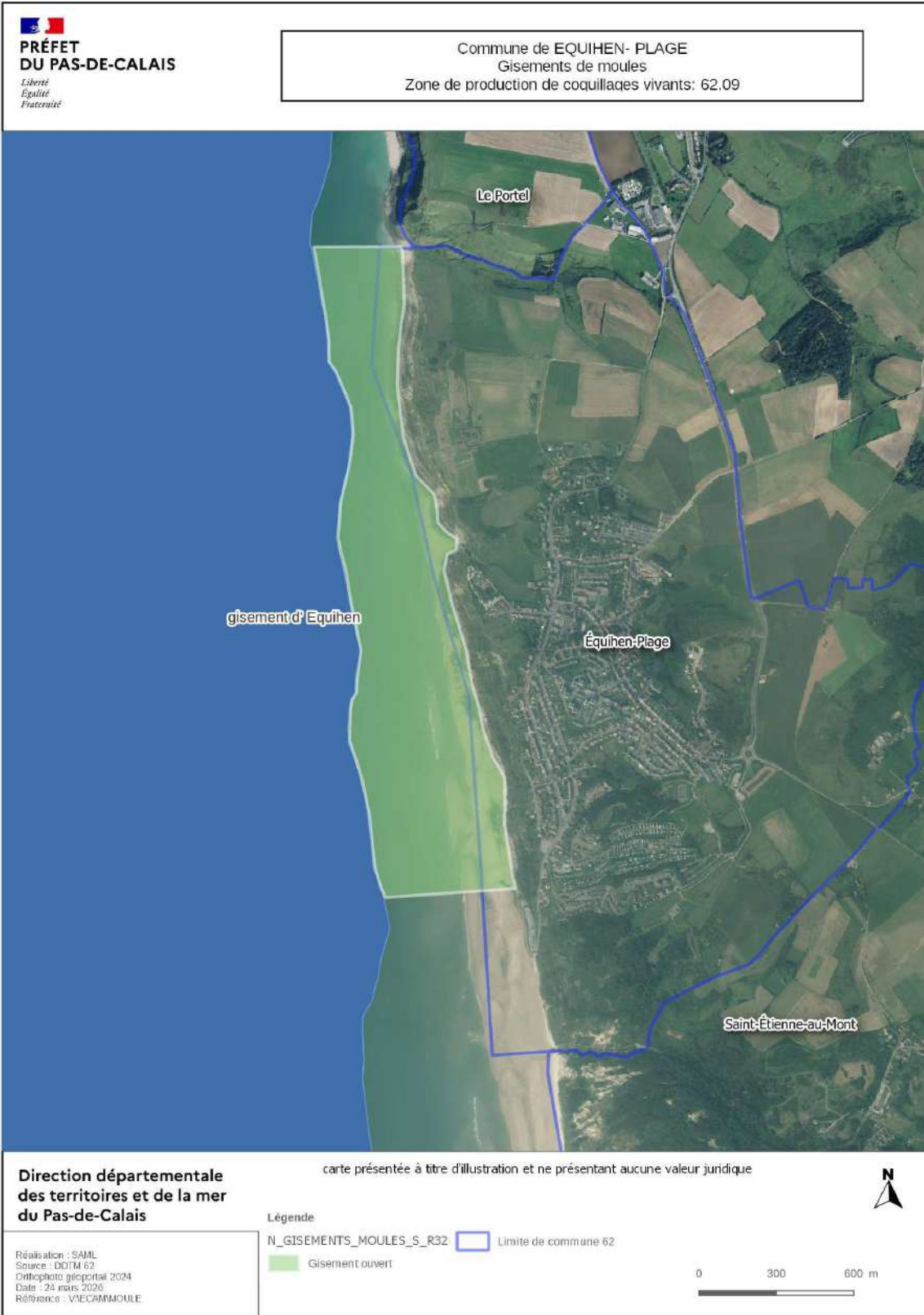



**PRÉFET
DE LA RÉGION
HAUTS-DE-FRANCE**

*Liberté
Égalité
Fraternité*

**Direction régionale de l'alimentation,
de l'agriculture et de la forêt**

Service régional de la performance
économique et environnementale des
entreprises

Service instructeur :
DDTM de la Somme
Service économie agricole

Réf.: Dossier n° 2680006

Madame CARROUILLE Solène

**28 route de bourdon
80420 FLIXECOURT**

Objet : Contrôle des structures – Demande non-soumise à autorisation préalable – Annule et remplace le courrier du 13 mars 2026

Réf. : Article L. 331-2 et R. 331-6 III du code rural et de la pêche maritime

Madame,

Nous avons réceptionné le 8 janvier 2026, une demande d'autorisation préalable d'exploiter pour une surface de 4,0809 ha dans le cadre de :

- l'agrandissement de votre exploitation individuelle avec la reprise de 4,0809 ha de terres provenant de l'exploitation de Monsieur CARROUILLE Christian à FLIXECOURT.

Cette demande a été enregistrée complète le 8 janvier 2026 et peut donc faire l'objet d'une instruction. Le récapitulatif des références cadastrales est repris en annexe.

Des éléments renseignés dans votre demande, il apparaît que :

- vous exploiterez après l'opération une surface de 23,6516 ha soit inférieure au seuil de contrôle de 100 ha,
- vous remplissez la condition de capacité professionnelle et vous n'êtes pas pluriactive,
- la parcelle sollicitée la plus éloignée est à moins de 20 km du siège de votre exploitation,
- votre opération ne compromet pas la viabilité de l'exploitation du preneur en place.

Au regard de l'article L. 331-2 du code rural et de la pêche maritime, je vous informe que compte tenu des éléments que vous m'avez communiqués, il apparaît que votre demande n'est pas soumise à autorisation préalable au titre de la réglementation relative au contrôle des structures.

Par conséquent, aucune autorisation d'exploiter ne sera tacitement délivrée au sens du dernier alinéa du III. de l'article R. 331-6 du même code.

L'opération correspondante peut donc être réalisée librement sous réserve de recueillir l'accord des propriétaires pour exploiter les parcelles concernées sans préjudice de l'application du statut des fermages.

Direction Régionale de l'Alimentation, de l'Agriculture et de la Forêt Hauts-de-France

Cité administrative - 53 rue de la Vallée - 80000 AMIENS - Tél : 03 22 33 55 03 - Fax : 03 22 33 55 50
courriel : srpe.draaf-hauts-de-france@agriculture.gouv.fr

Les services de la Direction départementale des territoires et de la mer de la Somme restent à votre disposition pour tout renseignement que vous jugeriez utile.

Cette décision peut être contestée dans les deux mois auprès du tribunal administratif compétent, par voie postale en recommandé avec avis de réception ou sur place contre horodatage ou via l'application télérecours citoyen accessible sur le site www.telerecours.fr.

Je vous prie d'agréer, Madame, l'expression de mes salutations distinguées.

Fait à Amiens, le 27 mars 2026

Pour le Préfet, par subdélégation,
Le chef du pôle «Appui à la performance économique et gestion de crise» du service de la performance économique et environnementale des entreprises



Xavier BORTOLIN

| |
|---|
| Références cadastrales des biens objet de la demande |
|---|

| |
|-------------------|
| n° 2680006 |
|-------------------|

Madame CARROUILLE Solène à FLIXECOURT a déposé une demande non soumise à autorisation préalable d'exploiter pour une surface de 4,0809 ha

| N° dossier | Communes | Références cadastrales | Superficie (ha) |
|------------|------------|------------------------|-----------------|
| 2680006 | FLIXECOURT | AO 21, 25, 26 | 4,0809 |



**PRÉFET
DE LA RÉGION
HAUTS-DE-FRANCE**

*Liberté
Égalité
Fraternité*

**Direction régionale de l'alimentation,
de l'agriculture et de la forêt**

Service régional de la performance
économique et environnementale des
entreprises

Service instructeur :
DDTM du Nord
Service économie agricole

Monsieur Alain NAVET
12 rue de Semeries
59177 RAMOUSIES

Réf.: 2025-59-0607

Objet : Contrôle des structures – Demande non-soumise à autorisation préalable
Réf. : Article L. 331-2 et R. 331-6 III du code rural et de la pêche maritime

Monsieur,

Nous avons réceptionné le 29/12/2025, une demande d'autorisation préalable d'exploiter pour une surface de 29,7815 ha dans le cadre d'un agrandissement. Cette demande a été enregistrée complète le 19/02/2026 et peut donc faire l'objet d'une instruction. Le récapitulatif des références cadastrales est repris en annexe.

Des éléments renseignés dans votre demande, il apparaît que :

- vous exploiterez après opération, une surface de 61,6515 ha, inférieure au seuil de contrôle de 70 ha,
- vous remplissez la condition de capacité professionnelle,
- vous êtes pluriactif et vos revenus extra-agricoles sont inférieurs à 3120 fois le montant horaire du SMIC,
- les parcelles sollicitées sont situées à moins de 20 km du siège de votre exploitation,
- votre opération ne compromet pas la viabilité de l'exploitation du preneur en place.

Au regard de l'article L. 331-2 du code rural et de la pêche maritime, je vous informe que compte tenu des éléments que vous m'avez communiqués, il apparaît que votre demande n'est pas soumise à autorisation préalable au titre de la réglementation relative au contrôle des structures.

Par conséquent, aucune autorisation d'exploiter ne sera tacitement délivrée au sens du dernier alinéa du III. de l'article R. 331-6 du même code.

Les services de la Direction départementale des territoires et de la mer du Nord restent à votre disposition pour tout renseignement que vous jugeriez utile.

Cette décision peut être contestée dans les deux mois auprès du tribunal administratif compétent, par voie postale en recommandé avec avis de réception ou sur place contre horodatage ou via l'application télérecours citoyen accessible sur le site www.telerecours.fr.

Je vous prie d'agréer, Monsieur, l'expression de mes salutations distinguées.

Fait à Amiens, le 27 mars 2026

Pour le préfet, par subdélégation
Le chef de pôle « Appui à la performance
économique et gestion de crise » du service régional
de la performance économique et environnementale
des entreprises



Xavier BORTOLIN

| |
|---|
| Références cadastrales du bien objet de la demande n° 2025-59-0607 |
|---|

Monsieur Alain NAVET demeurant à RAMOUSIES a déposé une demande non soumise à autorisation préalable d'exploiter pour une surface de : 29,7815 ha.

| Communes | Références cadastrales | Superficies |
|------------------|--|-------------|
| RAMOUSIES | B462, B890, A206k, A206j, A228, A234, B57, B149, B150, A105, A233, B447, A86, A196, B111, B115, B116, B118, B119, B159, B160, B161, B163, B166, B167, B172, B175, B513, A150, A147, A149, A151, B1, B178 | 28,9677 ha |
| LIESSIES | A37 | 0,8138 ha |



**PRÉFET
DE LA RÉGION
HAUTS-DE-FRANCE**

*Liberté
Égalité
Fraternité*

**Direction régionale de l'alimentation,
de l'agriculture et de la forêt**

Service régional de la performance
économique et environnementale des
entreprises

Service instructeur :
DDTM du Nord
Service économie agricole

Madame Marine CAUCHY
3 hameau de Richemont
59222 FOREST EN CAMBRÉSIS

Réf.: 2026-59-0072

Objet : prise de position formelle sur un projet relevant du contrôle des structures des exploitations agricoles

Réf. : Article L. 331-4-1 à L. 331-4-3 et R. 331-16 du code rural et de la pêche maritime

Madame,

Par courrier enregistré par mes services le 25/02/26, vous m'avez fait parvenir une demande de prise de position formelle quant au régime d'autorisation, de déclaration ou d'opération libre applicable au projet susceptible d'entraîner la modification de la structure d'une exploitation agricole que vous envisagez, et consistant à votre installation à titre individuel.

Des éléments renseignés dans votre demande, il apparaît que :

- vous souhaitez reprendre une superficie totale de 11,6996 ha sise sur le territoire des communes de LE CATEAU CAMBRÉSIS (parcelles YC20, YC91, YC95, YC98), MONTAY (parcelles ZI33, ZI29, ZI30, ZI32), FOREST EN CAMBRÉSIS (parcelles ZH1, ZH61, ZH2, ZH3),
- vous exploiterez après opération une surface de 11,6996 ha, inférieure au seuil de contrôle de 70 ha,
- vous remplissez la condition de capacité professionnelle,
- vous êtes pluriactive et votre revenu extra-agricole est inférieur à 3120 fois le montant horaire du SMIC,
- les parcelles sollicitées sont situées à moins de 20 km du siège de votre exploitation.

Aussi, au regard de la législation du contrôle des structures des exploitations agricoles en vigueur à ce jour, et du SDREA de la région Hauts-de-France arrêté le 13 juillet 2022, il apparaît que votre projet ne relève pas du régime de l'autorisation préalable et peut donc librement être réalisé.

La présente prise de position cesse de produire ses effets en cas de changement de la réglementation au vu de laquelle votre saisine a été appréciée, si votre situation ou celle de votre exploitation ne correspond plus aux informations fournies ou s'il est démontré que la position ainsi prise repose sur des informations que vous avez transmises erronées.

Elle sera publiée au recueil des actes administratifs de la préfecture de région et affichée en mairie de la ou des communes sur lesquelles sont situés les biens concernés.

Direction Régionale de l'Alimentation, de l'Agriculture et de la Forêt Hauts-de-France

Cité administrative - 53 rue de la Vallée - 80000 AMIENS - Tél : 03 22 33 55 03 - Fax : 03 22 33 55 50
courriel : srpe.draaf-hauts-de-france@agriculture.gouv.fr

La présente décision peut être contestée dans les 2 mois suivant sa notification devant le tribunal administratif territorialement compétent.

Fait à Amiens, le 27 mars 2026

Pour le préfet, par subdélégation
Le chef de pôle « Appui à la performance
économique et gestion de crise » du service régional
de la performance économique et environnementale
des entreprises



Xavier BORTOLIN



**PRÉFET
DE LA RÉGION
HAUTS-DE-FRANCE**

*Liberté
Égalité
Fraternité*

**Direction régionale de l'alimentation,
de l'agriculture et de la forêt**

Service régional de la performance
économique et environnementale des
entreprises

Service instructeur :
DDTM du Nord
Service économie agricole

Réf.: 2026-59-0044

**Monsieur Vincent DOUTRELUNGNE
12 rue du Riez
59242 TEMPLEUVE EN PEVELE**

Objet : prise de position formelle sur un projet relevant du contrôle des structures des exploitations agricoles

Réf. : Article L. 331-4-1 à L. 331-4-3 et R. 331-16 du code rural et de la pêche maritime

Monsieur,

Par courrier enregistré par mes services le 24/02/2026, vous m'avez fait parvenir une demande de prise de position formelle quant au régime d'autorisation, de déclaration ou d'opération libre applicable au projet susceptible d'entraîner la modification de la structure d'une exploitation agricole que vous envisagez, et consistant à l'agrandissement de votre exploitation.

Des éléments renseignés dans votre demande, il apparaît que:

- vous souhaitez reprendre une superficie totale de 2,9805 ha sise sur le territoire de la commune de TEMPLEUVE EN PEVELE (parcelles OB1569, OB1581),
- vous exploiterez après opération une surface de 53,0005 ha, inférieure au seuil de contrôle de 70 ha,
- vous remplissez la condition de capacité professionnelle,
- vous êtes pluriactif et votre revenu extra-agricole est inférieur à 3120 fois le montant horaire du SMIC,
- les parcelles sollicitées sont situées à moins de 20 km du siège de votre exploitation.

Aussi, au regard de la législation du contrôle des structures des exploitations agricoles en vigueur à ce jour, et du SDREA de la région Hauts-de-France arrêté le 13 juillet 2022, il apparaît que votre projet ne relève pas du régime de l'autorisation préalable et peut donc librement être réalisé.

La présente prise de position cesse de produire ses effets en cas de changement de la réglementation au vu de laquelle votre saisine a été appréciée, si votre situation ou celle de votre exploitation ne correspond plus aux informations fournies ou s'il est démontré que la position ainsi prise repose sur des informations que vous avez transmises erronées.

Elle sera publiée au recueil des actes administratifs de la préfecture de région et affichée en mairie de la ou des communes sur lesquelles sont situés les biens concernés.

Direction Régionale de l'Alimentation, de l'Agriculture et de la Forêt Hauts-de-France

Cité administrative - 53 rue de la Vallée - 80000 AMIENS - Tél : 03 22 33 55 03 - Fax : 03 22 33 55 50
courriel : srpe.draaf-hauts-de-france@agriculture.gouv.fr

La présente décision peut être contestée dans les 2 mois suivant sa notification devant le tribunal administratif territorialement compétent.

Fait à Amiens, le 27 mars 2026

Pour le préfet, par subdélégation
Le chef de pôle « Appui à la performance
économique et gestion de crise » du service régional
de la performance économique et environnementale
des entreprises



Xavier BORTOLIN



**PRÉFET
DE LA RÉGION
HAUTS-DE-FRANCE**

*Liberté
Égalité
Fraternité*

**Direction régionale de l'alimentation,
de l'agriculture et de la forêt**

Service régional de la performance
économique et environnementale des
entreprises

Service instructeur :
DDTM du Nord
Service économie agricole

Monsieur Clément DUJARDIN
74 rue Olivier Deguise
59178 HASNON

Réf.: 2026-59-0076

Objet : prise de position formelle sur un projet relevant du contrôle des structures des exploitations agricoles

Réf. : Article L. 331-4-1 à L. 331-4-3 et R. 331-16 du code rural et de la pêche maritime

Monsieur,

Par courrier enregistré par mes services le 20/02/26, vous m'avez fait parvenir une demande de prise de position formelle quant au régime d'autorisation, de déclaration ou d'opération libre applicable au projet susceptible d'entraîner la modification de la structure d'une exploitation agricole que vous envisagez, et consistant à votre installation à titre individuel.

Des éléments renseignés dans votre demande, il apparaît que :

- vous souhaitez reprendre une superficie totale de 69,6365 ha sise sur le territoire des communes de AUCHY LEZ ORCHIES (parcelles A696, A698, B360, A692, A695, A693, A697, B362, B371, A703, A694), BEUVRY LA FORÊT (parcelles ZB17, ZB12, ZB11, ZB18, ZC87, ZB15, ZB13, ZB14, ZB16), BOUVIGNIES (parcelles B586, B587, B588, B585, B589, A584, A689, B590) LANDAS (parcelles B83, A1066, B40, B41, B68, B69, B75, B76, B84, B86, B87, B516, B80, B82, A38, A39, B1085, B1087, B1089, B1091), ORCHIES (parcelles C491, A672, A1337, ZC69, C461, A330, A333, ZD33, A329, A353, A815, A829, B828, ZE96, A335, A844, A2506, A2507, ZD39p, ZB11, ZB106, A828, A1016, A2514, A2515, A1185, A1186, A1187, A1188, C460, C492, ZA9, ZC123, ZC148, ZD34, ZE94, ZE100, A336, A337, A1608, ZA83, ZE90, ZE92, A2508, A2509, A2510, A2511, A2516, A2517, ZB150, ZB148, ZB43, ZB152, A352, A334, ZE98, A2512, A2513, ZB25, ZB9, ZB10, ZE86, ZE88, A2388, ZD81), COUTICHES (parcelle A132).
- vous exploiterez après opération une surface de 69,6365 ha, inférieure au seuil de contrôle de 70 ha,
- vous remplissez la condition de capacité professionnelle,
- vous êtes pluriactif et votre revenu extra-agricole est inférieur à 3120 fois le montant horaire du SMIC,
- les parcelles sollicitées sont situées à moins de 20 km du siège de votre exploitation.

Aussi, au regard de la législation du contrôle des structures des exploitations agricoles en vigueur à ce jour, et du SDREA de la région Hauts-de-France arrêté le 13 juillet 2022, il apparaît que votre projet ne relève pas du régime de l'autorisation préalable et peut donc librement être réalisé.

La présente prise de position cesse de produire ses effets en cas de changement de la réglementation au vu de laquelle votre saisine a été appréciée, si votre situation ou celle de votre exploitation ne

Direction Régionale de l'Alimentation, de l'Agriculture et de la Forêt Hauts-de-France

Cité administrative - 53 rue de la Vallée - 80000 AMIENS - Tél : 03 22 33 55 03 - Fax : 03 22 33 55 50
courriel : srpe.draaf-hauts-de-france@agriculture.gouv.fr

correspond plus aux informations fournies ou s'il est démontré que la position ainsi prise repose sur des informations que vous avez transmises erronées.

Elle sera publiée au recueil des actes administratifs de la préfecture de région et affichée en mairie de la ou des communes sur lesquelles sont situés les biens concernés.

La présente décision peut être contestée dans les 2 mois suivant sa notification devant le tribunal administratif territorialement compétent.

Fait à Amiens, le 27 mars 2026

Pour le préfet, par subdélégation
Le chef de pôle « Appui à la performance
économique et gestion de crise » du service régional
de la performance économique et environnementale
des entreprises



Xavier BORTOLIN



**PRÉFET
DE LA RÉGION
HAUTS-DE-FRANCE**

*Liberté
Égalité
Fraternité*

**Direction régionale de l'alimentation,
de l'agriculture et de la forêt**

Service régional de la performance
économique et environnementale des
entreprises

Service instructeur :
DDTM du Nord
Service économie agricole

Réf.: 2026-59-0091

**Madame Mylène LECLERCQ
EARL BELLES DES PRES
15 rue de la plaine
59780 CAMPHIN EN PEVELE**

Objet : prise de position formelle sur un projet relevant du contrôle des structures des exploitations agricoles

Réf. : Article L. 331-4-1 à L. 331-4-3 et R. 331-16 du code rural et de la pêche maritime

Madame,

Par courrier enregistré par mes services le 26/02/26, vous m'avez fait parvenir une demande de prise de position formelle quant au régime d'autorisation, de déclaration ou d'opération libre applicable au projet susceptible d'entraîner la modification de la structure d'une exploitation agricole que vous envisagez, et consistant à votre installation au sein de l'EARL BELLES DES PRES en tant qu'associée exploitante.

Des éléments renseignés dans votre demande, il apparaît que :

- vous souhaitez reprendre une superficie totale de 53,3622 ha sise sur le territoire des communes de CAMPHIN EN PEVELE (parcelles ZE162, ZE149, ZE48, ZE49, ZE50, ZE150, ZL03, ZE175, ZE95, ZL02, ZE110, ZE90, ZE53, ZE54, ZE106, ZE157, ZE190, ZL21, ZL22, ZE153, ZE51, ZE56, ZE96, ZE98, ZE99, ZE100, ZE158, ZE167, ZE168, ZE176, ZE219, ZL04, ZL25, ZL26, ZE222, ZE221, ZE97), CYSOING (parcelle ZL24), BAISIEUX (parcelle ZE06),
- vous exploiterez après opération une surface de 53,3622 ha, inférieure au seuil de contrôle de 70 ha,
- vous remplissez la condition de capacité professionnelle,
- vous êtes pluriactive et votre revenu extra-agricole est inférieur à 3120 fois le montant horaire du SMIC,
- les parcelles sollicitées sont situées à moins de 20 km du siège de votre exploitation.

Aussi, au regard de la législation du contrôle des structures des exploitations agricoles en vigueur à ce jour, et du SDREA de la région Hauts-de-France arrêté le 13 juillet 2022, il apparaît que votre projet ne relève pas du régime de l'autorisation préalable et peut donc librement être réalisé.

La présente prise de position cesse de produire ses effets en cas de changement de la réglementation au vu de laquelle votre saisine a été appréciée, si votre situation ou celle de votre exploitation ne correspond plus aux informations fournies ou s'il est démontré que la position ainsi prise repose sur des informations que vous avez transmises erronées.

Direction Régionale de l'Alimentation, de l'Agriculture et de la Forêt Hauts-de-France

Cité administrative - 53 rue de la Vallée - 80000 AMIENS - Tél : 03 22 33 55 03 - Fax : 03 22 33 55 50
courriel : srpe.draaf-hauts-de-france@agriculture.gouv.fr

Elle sera publiée au recueil des actes administratifs de la préfecture de région et affichée en mairie de la ou des communes sur lesquelles sont situés les biens concernés.

La présente décision peut être contestée dans les 2 mois suivant sa notification devant le tribunal administratif territorialement compétent.

Fait à Amiens, le 27 mars 2026

Pour le préfet, par subdélégation
Le chef de pôle « Appui à la performance
économique et gestion de crise » du service régional
de la performance économique et environnementale
des entreprises

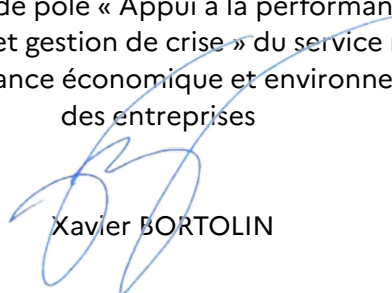

Xavier BORTOLIN



**PRÉFET
DE LA RÉGION
HAUTS-DE-FRANCE**

*Liberté
Égalité
Fraternité*

**Direction régionale de l'alimentation,
de l'agriculture et de la forêt**

Service régional de la performance
économique et environnementale des
entreprises

Service instructeur :
DDTM du Nord
Service économie agricole

Réf.: 2026-59-0032

EARL DE L'OBEAU
Monsieur Jean-Marc DESBUISSONS
8 rue de l'Obeau
59242 CAPELLE EN PEVELE

Objet : prise de position formelle sur un projet relevant du contrôle des structures des exploitations agricoles

Réf. : Article L. 331-4-1 à L. 331-4-3 et R. 331-16 du code rural et de la pêche maritime

Monsieur,

Par courrier enregistré par mes services le 27/02/2026, vous m'avez fait parvenir une demande de prise de position formelle quant au régime d'autorisation, de déclaration ou d'opération libre applicable au projet susceptible d'entraîner la modification de la structure d'une exploitation agricole que vous envisagez, et consistant à un agrandissement.

Des éléments renseignés dans votre demande, il apparaît que :

- vous souhaitez reprendre une superficie totale de 1,2595 ha sise sur le territoire de la commune de CAPELLE EN PEVELE (parcelles B469, B471, B633, B988, A460),
- vous exploiterez après opération une surface de 22,4195 ha, inférieure au seuil de contrôle de 70 ha,
- **vous ne remplissez pas la condition de capacité professionnelle,**
- vous êtes pluriactif et votre revenu extra-agricole est inférieur à 3120 fois le montant horaire du SMIC,
- les parcelles sollicitées sont situées à moins de 20 km du siège de votre exploitation.

Aussi, au regard de la législation du contrôle des structures des exploitations agricoles en vigueur à ce jour, et du SDREA de la région Hauts-de-France arrêté le 13 juillet 2022, il apparaît que **votre projet relève du régime de l'autorisation préalable** et ne peut donc librement être réalisé.

La présente prise de position cesse de produire ses effets en cas de changement de la réglementation au vu de laquelle votre saisine a été appréciée, si votre situation ou celle de votre exploitation ne correspond plus aux informations fournies ou s'il est démontré que la position ainsi prise repose sur des informations que vous avez transmises erronées.

Elle sera publiée au recueil des actes administratifs de la préfecture de région et affichée en mairie de la ou des communes sur lesquelles sont situés les biens concernés.

Direction Régionale de l'Alimentation, de l'Agriculture et de la Forêt Hauts-de-France

Cité administrative - 53 rue de la Vallée - 80000 AMIENS - Tél : 03 22 33 55 03 - Fax : 03 22 33 55 50
courriel : srpe.draaf-hauts-de-france@agriculture.gouv.fr

La présente décision peut être contestée dans les 2 mois suivant sa notification devant le tribunal administratif territorialement compétent.

Fait à Amiens, le 27 mars 2026

Pour le préfet, par subdélégation
Le chef de pôle « Appui à la performance
économique et gestion de crise » du service régional
de la performance économique et environnementale
des entreprises



Xavier BORTOLIN



**PRÉFET
DE LA RÉGION
HAUTS-DE-FRANCE**

*Liberté
Égalité
Fraternité*

**Direction régionale de l'alimentation,
de l'agriculture et de la forêt**

Service régional de la performance
économique et environnementale des
entreprises

Service instructeur :
DDTM du Nord
Service économie agricole

Réf.: 2026-59-0087

**EARL DES 3 PLATANES
Madame, Monsieur Sophie et Philippe LEDEIN
1502 rue des Messines
59236 FRELINGHIEN**

Objet : prise de position formelle sur un projet relevant du contrôle des structures des exploitations agricoles

Réf. : Article L. 331-4-1 à L. 331-4-3 et R. 331-16 du code rural et de la pêche maritime

Madame, Monsieur,

Par courrier enregistré par mes services le 24/02/2026, vous m'avez fait parvenir une demande de prise de position formelle quant au régime d'autorisation, de déclaration ou d'opération libre applicable au projet susceptible d'entraîner la modification de la structure d'une exploitation agricole que vous envisagez, et consistant à un transfert de baux entre associés.

Des éléments renseignés dans votre demande, il apparaît que :

- l'opération envisagée est le transfert de baux entre associés sans modification de surface, avec la reprise des terres mises à disposition par Monsieur Philippe LEDEIN, soit une superficie de 63,4217 ha sise sur le territoire des communes de FRELINGHIEN (parcelles B1264, B1265, B1499, A537, A538, A542, A3346, A3348, A39, A40, A49, A50, A51, A407, A409, A474, A488, A494, A496, A497, A498, A1724, A2903, A2904, B952, B1064, B1064, B1065, A2905, B84), LA GORGUE (parcelles A4863, B359, A2422, A2424, A2426, A2733, A2431, A2419, A2429, A3765, A6555, A4861, B67, B1203, A2255, A2423, A2428, A2166, A2265, A6554, B198, B346, A2421, A2427, A2425, A2430, A4430, A4470, B11, B97, B98, B176, B197, B345, B354, B355, B358, B398, A2160, A2266, A2267, A2268, A2337, A2258, A2263, B109).
- vous remplissez la condition de capacité professionnelle,
- vous n'êtes pas pluriactifs,
- les parcelles sollicitées sont situées à moins de 20 km du siège de votre exploitation.

Aussi, au regard de la législation du contrôle des structures des exploitations agricoles en vigueur à ce jour, et du SDREA de la région Hauts-de-France arrêté le 13 juillet 2022, il apparaît que votre projet ne relève pas du régime de l'autorisation préalable et peut donc librement être réalisé.

La présente prise de position cesse de produire ses effets en cas de changement de la réglementation au vu de laquelle votre saisine a été appréciée, si votre situation ou celle de votre exploitation ne correspond plus aux informations fournies ou s'il est démontré que la position ainsi prise repose sur des informations que vous avez transmises erronées.

Direction Régionale de l'Alimentation, de l'Agriculture et de la Forêt Hauts-de-France

Cité administrative - 53 rue de la Vallée - 80000 AMIENS - Tél : 03 22 33 55 03 - Fax : 03 22 33 55 50
courriel : srpe.draaf-hauts-de-france@agriculture.gouv.fr

Elle sera publiée au recueil des actes administratifs de la préfecture de région et affichée en mairie de la ou des communes sur lesquelles sont situés les biens concernés. La présente décision peut être contestée dans les 2 mois suivant sa notification devant le tribunal administratif territorialement compétent.

Fait à Amiens, le 27 mars 2026

Pour le préfet, par subdélégation
Le chef de pôle « Appui à la performance
économique et gestion de crise » du service régional
de la performance économique et environnementale
des entreprises



Xavier BORTOLIN



**PRÉFET
DE LA RÉGION
HAUTS-DE-FRANCE**

*Liberté
Égalité
Fraternité*

**Direction régionale de l'alimentation,
de l'agriculture et de la forêt**

Service régional de la performance
économique et environnementale des
entreprises

Service instructeur :
DDTM du Nord
Service économie agricole

Réf.: 2026-59-0094

EARL DU COQ DE PAILLE
Monsieur Thomas CLEENEWERCK
965 chemin de la clef des champs
59190 HAZEBROUCK

Objet : prise de position formelle sur un projet relevant du contrôle des structures des exploitations agricoles

Réf. : Article L. 331-4-1 à L. 331-4-3 et R. 331-16 du code rural et de la pêche maritime

Monsieur,

Par courrier enregistré par mes services le 27/02/26, vous m'avez fait parvenir une demande de prise de position formelle quant au régime d'autorisation, de déclaration ou d'opération libre applicable au projet susceptible d'entraîner la modification de la structure d'une exploitation agricole que vous envisagez, et consistant à votre installation et la constitution de l'EARL DU COQ DE PAILLE.

Des éléments renseignés dans votre demande, il apparaît que :

- vous souhaitez reprendre une superficie totale de 12,2754 ha sise sur le territoire des communes de HONDEGHEM (parcelles YB44, YB46, YC29, YB11), HAZEBROUCK (parcelle YB56),
- vous exploiterez après opération une surface de 12,2754 ha,
- vous remplissez la condition de capacité professionnelle,
- vous êtes pluriactif et votre revenu extra-agricole est inférieur à 3120 fois le montant horaire du SMIC,
- les parcelles sollicitées sont situées à moins de 20 km du siège de votre exploitation.

Aussi, au regard de la législation du contrôle des structures des exploitations agricoles en vigueur à ce jour, et du SDREA de la région Hauts-de-France arrêté le 13 juillet 2022, il apparaît que votre projet ne relève pas du régime de l'autorisation préalable et peut donc librement être réalisé.

La présente prise de position cesse de produire ses effets en cas de changement de la réglementation au vu de laquelle votre saisine a été appréciée, si votre situation ou celle de votre exploitation ne correspond plus aux informations fournies ou s'il est démontré que la position ainsi prise repose sur des informations que vous avez transmises erronées.

Elle sera publiée au recueil des actes administratifs de la préfecture de région et affichée en mairie de la ou des communes sur lesquelles sont situés les biens concernés.

Direction Régionale de l'Alimentation, de l'Agriculture et de la Forêt Hauts-de-France

Cité administrative - 53 rue de la Vallée - 80000 AMIENS - Tél : 03 22 33 55 03 - Fax : 03 22 33 55 50
courriel : srpe.draaf-hauts-de-france@agriculture.gouv.fr

La présente décision peut être contestée dans les 2 mois suivant sa notification devant le tribunal administratif territorialement compétent.

Fait à Amiens, le 27 mars 2026

Pour le préfet, par subdélégation
Le chef de pôle « Appui à la performance
économique et gestion de crise » du service régional
de la performance économique et environnementale
des entreprises



Xavier BORTOLIN



**PRÉFET
DE LA RÉGION
HAUTS-DE-FRANCE**

*Liberté
Égalité
Fraternité*

**Direction régionale de l'alimentation,
de l'agriculture et de la forêt**

Service régional de la performance
économique et environnementale des
entreprises

Service instructeur :
DDTM du Nord
Service économie agricole

Réf.: 2026-59-0140

GAEC D'HAUTERIVE
Messieurs Matthieu et Jean-Louis DEROO
325 rue d'en bas
59230 NIVELLE

Objet : prise de position formelle sur un projet relevant du contrôle des structures des exploitations agricoles

Réf. : Article L. 331-4-1 à L. 331-4-3 et R. 331-16 du code rural et de la pêche maritime

Messieurs,

Par courrier enregistré par mes services le 19/03/2026, vous m'avez fait parvenir une demande de prise de position formelle quant au régime d'autorisation, de déclaration ou d'opération libre applicable au projet susceptible d'entraîner la modification de la structure d'une exploitation agricole que vous envisagez, et consistant à l'agrandissement de votre exploitation.

Des éléments renseignés dans votre demande, il apparaît que :

- vous souhaitez reprendre une superficie totale de 11,3572 ha sise sur le territoire de la commune de NIVELLE (parcelles OA1446, OA1449, OA1450, OA2064, OA2069, OA2075, OA1985, OA1581, OA1582, OA1583, OA1612, OA1614, OA1905, OA1993, OA1994, OA2327, OA1400, OA1401, OA1402, OA1520, OA1521, OA1522, OA1549, OA1550, OA1615, OA1616, OA1617, OA1618),
- **vous exploiterez après opération une surface de 152,0472 ha, supérieure au seuil de contrôle de 70 ha,**
- vous remplissez la condition de capacité professionnelle,
- vous n'êtes pas pluriactifs,
- les parcelles sollicitées sont situées à plus de 20 km du siège de votre exploitation.

Aussi, au regard de la législation du contrôle des structures des exploitations agricoles en vigueur à ce jour, et du SDREA de la région Hauts-de-France arrêté le 13 juillet 2022, il apparaît que **votre projet relève du régime de l'autorisation préalable** et ne peut donc librement être réalisé.

La présente prise de position cesse de produire ses effets en cas de changement de la réglementation au vu de laquelle votre saisine a été appréciée, si votre situation ou celle de votre exploitation ne correspond plus aux informations fournies ou s'il est démontré que la position ainsi prise repose sur des informations que vous avez transmises erronées.

Elle sera publiée au recueil des actes administratifs de la préfecture de région et affichée en mairie de la ou des communes sur lesquelles sont situés les biens concernés.

Direction Régionale de l'Alimentation, de l'Agriculture et de la Forêt Hauts-de-France

Cité administrative - 53 rue de la Vallée - 80000 AMIENS - Tél : 03 22 33 55 03 - Fax : 03 22 33 55 50
courriel : srpe.draaf-hauts-de-france@agriculture.gouv.fr

La présente décision peut être contestée dans les 2 mois suivant sa notification devant le tribunal administratif territorialement compétent.

Fait à Amiens, le 27 mars 2026

Pour le préfet, par subdélégation
Le chef de pôle « Appui à la performance
économique et gestion de crise » du service régional
de la performance économique et environnementale
des entreprises



Xavier BORTOLIN



**PRÉFET
DE LA RÉGION
HAUTS-DE-FRANCE**

*Liberté
Égalité
Fraternité*

**Direction régionale de l'alimentation,
de l'agriculture et de la forêt**

Service régional de la performance
économique et environnementale des
entreprises

Service instructeur :
DDTM de la Somme
Service de l'économie agricole

Monsieur LANNEL Frédéric
14 rue de la place
80140 MOUFLIERES

Réf. : 2580586

Arrêté préfectoral de suspension relatif à une demande d'autorisation préalable d'exploiter

Le préfet de la Région Hauts-de-France,
préfet de la zone de défense et de sécurité Nord,
préfet du Nord,
chevalier de la Légion d'honneur,
chevalier de l'Ordre National du Mérite,

Vu le code rural et de la pêche maritime, et notamment les articles L. 331-1 et suivants et R. 331-1 et suivants ;

Vu le décret n° 2004-374 du 29 avril 2004 modifié relatif aux pouvoirs des préfets, à l'organisation et à l'action des services de l'État dans les régions et départements ;

Vu le décret du 17 janvier 2024 du ministre de l'intérieur et des outre-mer portant nomination de monsieur Bertrand GAUME, en qualité de préfet de la région Hauts-de-France, préfet de la zone de défense et de sécurité Nord, préfet du Nord ;

Vu l'arrêté préfectoral du 13 juillet 2022 établissant le Schéma Directeur Régional des Exploitations Agricoles (SDREA) Hauts-de-France ;

Vu l'arrêté préfectoral donnant délégation de signature au directeur régional de l'alimentation, de l'agriculture et de la forêt de la région Hauts-de-France par intérim en date du 3 mars 2026 ;

Vu l'arrêté de subdélégation de signature à certains agents de la direction régionale de l'alimentation, de l'agriculture et de la forêt de la région Haut-de-France en date du 5 mars 2026 ;

Vu la demande d'autorisation préalable d'exploiter présentée par monsieur LANNEL Frédéric dont le siège social se situe à MOUFLIERES, pour la parcelle ZH 11, sise sur le territoire de la commune de OISEMONT, d'une surface totale de 1 hectare (ha), enregistrée complète le 18 décembre 2025 ;

Vu l'avis défavorable de la Section "structures et économie des exploitations" de la commission départementale d'orientation de l'agriculture de la Somme en date du 4 mars 2026 ;

Considérant ce qui suit :

1) En application du II de l'article L. 331-3-1 du code rural et de la pêche maritime, le préfet de région peut suspendre l'instruction d'une demande d'autorisation d'exploiter lorsque l'opération

envisagée conduit à un agrandissement ou une concentration excessifs au regard des critères du SDREA ;

2) La demande de monsieur LANNEL Frédéric consiste en l'agrandissement de son exploitation, par la reprise d'une superficie de 1 ha ;

3) Monsieur LANNEL Frédéric est chef d'exploitation à titre individuel soit 1 $UTAc,p=0,4$ (unité de travail annuelle corrigée pondérée) définie à l'article 1 du SDREA susvisé ;

4) Monsieur LANNEL Frédéric exploite déjà 215,43 ha ;

5) Monsieur LANNEL Frédéric souhaite mettre en valeur, une surface totale de 216,43 ha, soit 216,43 ha/ $UTAc,p=0,4$ dont l'indicateur pour les agrandissements et concentrations excessifs (IPACE) défini à l'article 1 du SDREA susvisé dépasse 2 fois le seuil de contrôle après opération ;

6) L'opération envisagée conduit à un agrandissement excessif au regard des critères du SDREA des Hauts-de-France ;

Sur proposition du directeur régional de l'alimentation, de l'agriculture et de la forêt de la région Hauts-de-France ;

ARRÊTE

Article 1^{er}

L'instruction de la demande d'autorisation d'exploiter déposée par monsieur LANNEL Frédéric dont le siège d'exploitation est situé à MOUFLIERES, et enregistrée le 18 décembre 2025, pour la parcelle cadastrée ZH 11 sise sur le territoire de la commune de OISEMONT, d'une superficie totale de 1 ha et appartenant à monsieur PERIMONY François, est suspendue pour une durée de 8 mois à compter de la date de publication de la présente décision sur le site de la préfecture départementale de la Somme.

Article 2

Pendant la période de suspension de l'instruction, tout intéressé peut présenter une demande d'autorisation d'exploiter portant sur les mêmes biens.

Article 3

Conformément aux dispositions de l'article D. 331-6-1 du code rural et de la pêche maritime, le présent arrêté est notifié à monsieur LANNEL Frédéric et fait l'objet d'un affichage pendant un mois à la mairie de OISEMONT. Il est également publié sur le site de la préfecture de la Somme.

Direction Régionale de l'Alimentation, de l'Agriculture et de la Forêt Hauts-de-France

Cité administrative - 53 rue de la Vallée - 80000 AMIENS - Tél : 03 22 33 55 03 - Fax : 03 22 33 55 50

courriel : srpe.draaf-hauts-de-france@agriculture.gouv.fr

Article 4

Le directeur régional de l'alimentation, de l'agriculture et de la forêt et le directeur départemental des territoires et de la mer de la Somme sont chargés, chacun en ce qui les concerne, de l'exécution du présent arrêté qui sera publié au recueil des actes administratifs des services de l'Etat dans la région des Hauts-de-France.

Fait à Amiens, le 27 mars 2026

Pour le préfet, par subdélégation,
Le chef du service régional de la
performance économique et environnementale
des entreprises

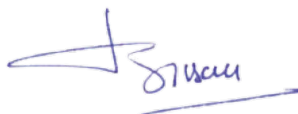

Sylvain BRESSON

Copie pour information à l'exploitant en place, aux propriétaires. Cette décision peut être contestée dans les deux mois qui suivent sa notification si vous estimez qu'il a été fait une application incorrecte de la réglementation en vigueur, directement auprès du tribunal administratif, par voie postale en recommandé avec avis de réception ou sur place contre horodatage ou via l'application télérecours citoyen accessible sur le site www.telerecours.fr, en déposant, par voie postale en recommandé avec avis de réception ou sur place contre récépissé, un recours gracieux auprès de l'auteur de la décision ou hiérarchique adressé au Ministre en charge de l'agriculture (DGPE – S/Direction des exploitations agricoles). L'absence de réponse dans un délai de deux mois fait naître une décision implicite de rejet qui peut elle-même être déférée au tribunal administratif dans les deux mois suivants, dans les conditions susmentionnées.

Direction Régionale de l'Alimentation, de l'Agriculture et de la Forêt Hauts-de-France

Cité administrative - 53 rue de la Vallée - 80000 AMIENS - Tél : 03 22 33 55 03 - Fax : 03 22 33 55 50
courriel : srpe.draaf-hauts-de-france@agriculture.gouv.fr



**PRÉFET
DE LA RÉGION
HAUTS-DE-FRANCE**

*Liberté
Égalité
Fraternité*

**Direction régionale de l'alimentation,
de l'agriculture et de la forêt**

Service régional de la performance
économique et environnementale des
entreprises

Service instructeur :
DDTM de la Somme
Service de l'économie agricole

Monsieur LAVOINE Lucas
2 rue du soleil
80250 COULLEMELLE

Réf. : 2580576

Arrêté préfectoral de suspension relatif à une demande d'autorisation préalable d'exploiter

Le préfet de la Région Hauts-de-France,
préfet de la zone de défense et de sécurité Nord,
préfet du Nord,
chevalier de la Légion d'honneur,
chevalier de l'Ordre National du Mérite,

Vu le code rural et de la pêche maritime, et notamment les articles L. 331-1 et suivants et R. 331-1 et suivants ;

Vu le décret n° 2004-374 du 29 avril 2004 modifié relatif aux pouvoirs des préfets, à l'organisation et à l'action des services de l'État dans les régions et départements ;

Vu le décret du 17 janvier 2024 du ministre de l'intérieur et des outre-mer portant nomination de monsieur Bertrand GAUME, en qualité de préfet de la région Hauts-de-France, préfet de la zone de défense et de sécurité Nord, préfet du Nord ;

Vu l'arrêté préfectoral du 13 juillet 2022 établissant le Schéma Directeur Régional des Exploitations Agricoles (SDREA) Hauts-de-France ;

Vu l'arrêté préfectoral donnant délégation de signature au directeur régional de l'alimentation, de l'agriculture et de la forêt de la région Hauts-de-France par intérim en date du 3 mars 2026 ;

Vu l'arrêté de subdélégation de signature à certains agents de la direction régionale de l'alimentation, de l'agriculture et de la forêt de la région Haut-de-France en date du 5 mars 2026 ;

Vu la demande d'autorisation préalable d'exploiter présentée par monsieur LAVOINE Lucas dont le siège social se situe à COULLEMELLE, pour les parcelles ZH 3 et ZH 4, sises sur le territoire de la commune de COULLEMELLE, d'une surface totale de 5,3586 hectares (ha), enregistrée complète le 10 décembre 2025 ;

Vu l'avis défavorable de la Section "structures et économie des exploitations" de la commission départementale d'orientation de l'agriculture de la Somme en date du 4 mars 2026 ;

Considérant ce qui suit :

1) En application du II de l'article L. 331-3-1 du code rural et de la pêche maritime, le préfet de région peut suspendre l'instruction d'une demande d'autorisation d'exploiter lorsque l'opération

Page 1 sur 3

Direction Régionale de l'Alimentation, de l'Agriculture et de la Forêt Hauts-de-France

Cité administrative - 53 rue de la Vallée - 80000 AMIENS - Tél : 03 22 33 55 03 - Fax : 03 22 33 55 50

courriel : srpe.draaf-hauts-de-france@agriculture.gouv.fr

envisagée conduit à un agrandissement ou une concentration excessifs au regard des critères du SDREA ;

2) La demande de monsieur LAVOINE Lucas consiste en l'agrandissement de son exploitation, par la reprise d'une superficie de 5,3586 ha ;

3) Monsieur LAVOINE Lucas est chef d'exploitation à titre individuel soit 1 UTA_{c,p=0,4} (unité de travail annuelle corrigée pondérée) définie à l'article 1 du SDREA susvisé ;

4) Monsieur LAVOINE Lucas exploite déjà 332 ha ;

5) Monsieur LAVOINE Lucas souhaite mettre en valeur, une surface totale de 337,3586 ha, soit 337,3586 ha/UTA_{c,p=0,4} dont l'indicateur pour les agrandissements et concentrations excessifs (IPACE) défini à l'article 1 du SDREA susvisé dépasse 2 fois le seuil de contrôle après opération ;

6) L'opération envisagée conduit à un agrandissement excessif au regard des critères du SDREA des Hauts-de-France ;

Sur proposition du directeur régional de l'alimentation, de l'agriculture et de la forêt de la région Hauts-de-France ;

ARRÊTE

Article 1^{er}

L'instruction de la demande d'autorisation d'exploiter déposée par monsieur LAVOINE Lucas, dont le siège d'exploitation est situé à COULLEMELLE, et enregistrée le 10 décembre 2025, pour les parcelles cadastrées ZH 3 et ZH 4 sises sur le territoire de la commune de COULLEMELLE, d'une superficie totale de 5,3586 ha et appartenant à madame HARD Christine, est suspendue pour une durée de 8 mois à compter de la date de publication de la présente décision sur le site de la préfecture départementale de la Somme.

Article 2

Pendant la période de suspension de l'instruction, tout intéressé peut présenter une demande d'autorisation d'exploiter portant sur les mêmes biens.

Article 3

Conformément aux dispositions de l'article D. 331-6-1 du code rural et de la pêche maritime, le présent arrêté est notifié à monsieur LAVOINE Lucas et fait l'objet d'un affichage pendant un mois à la mairie de COULLEMELLE. Il est également publié sur le site de la préfecture de la Somme.

Direction Régionale de l'Alimentation, de l'Agriculture et de la Forêt Hauts-de-France

Cité administrative - 53 rue de la Vallée - 80000 AMIENS - Tél : 03 22 33 55 03 - Fax : 03 22 33 55 50

courriel : srpe.draaf-hauts-de-france@agriculture.gouv.fr

Article 4

Le directeur régional de l'alimentation, de l'agriculture et de la forêt et le directeur départemental des territoires et de la mer des Hauts-de-France sont chargés, chacun en ce qui les concerne, de l'exécution du présent arrêté qui sera publié au recueil des actes administratifs des services de l'État dans la région Hauts-de-France.

Fait à Amiens, le 27 mars 2026

Pour le Préfet, par subdélégation,
Le Chef du service régional de la performance
économique et environnementale des
entreprises

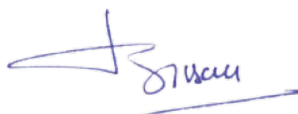

Sylvain BRESSON

Copie pour information à l'exploitant en place, aux propriétaires. Cette décision peut être contestée dans les deux mois qui suivent sa notification si vous estimez qu'il a été fait une application incorrecte de la réglementation en vigueur, directement auprès du tribunal administratif, par voie postale en recommandé avec avis de réception ou sur place contre horodatage ou via l'application télérecours citoyen accessible sur le site www.telerecours.fr, en déposant, par voie postale en recommandé avec avis de réception ou sur place contre récépissé, un recours gracieux auprès de l'auteur de la décision ou hiérarchique adressé au Ministre en charge de l'agriculture (DGPE – S/Direction des exploitations agricoles). L'absence de réponse dans un délai de deux mois fait naître une décision implicite de rejet qui peut elle-même être déférée au tribunal administratif dans les deux mois suivants, dans les conditions susmentionnées.

Direction Régionale de l'Alimentation, de l'Agriculture et de la Forêt Hauts-de-France

Cité administrative - 53 rue de la Vallée - 80000 AMIENS - Tél : 03 22 33 55 03 - Fax : 03 22 33 55 50
courriel : srpe.draaf-hauts-de-france@agriculture.gouv.fr



**PRÉFET
DE LA RÉGION
HAUTS-DE-FRANCE**

*Liberté
Égalité
Fraternité*

**Arrêté n° 91/60-2 constatant la propriété de l'État
sur les objets mis au jour à l'occasion d'une opération archéologie préventive**

Le préfet de la région Hauts-de-France,
préfet de la zone de défense et de sécurité Nord, préfet du Nord,
chevalier de la Légion d'honneur, officier de l'Ordre National du Mérite

Vu le code du patrimoine, notamment son livre V, et en particulier son article L. 541-5 ;

Vu le décret n° 2004-374 du 29 avril 2004 modifié relatif aux pouvoirs des préfets, à l'organisation et à l'action des services de l'Etat dans les régions et départements ;

Vu le décret n° 2017-925 du 9 mai 2017 relatif aux procédures administratives en matière d'archéologie préventive et aux régimes de propriété des biens archéologiques, en particulier son article 15-I ;

Vu le décret du 17 janvier 2024 portant nomination de monsieur Bertrand GAUME, en qualité de préfet de la région Hauts-de-France, préfet de la zone de défense et de sécurité Nord, préfet du Nord ;

Vu l'arrêté ministériel du 2 novembre 2020 portant nomination de Monsieur Hilaire MULTON, sur l'emploi de directeur régional des affaires culturelles de la région Hauts-de-France ;

Vu l'arrêté préfectoral en date du 5 février 2024, et paru au recueil des actes administratifs n° 113 du 5 février 2024, portant délégation de signature à monsieur Hilaire MULTON, directeur régional des affaires culturelles des Hauts-de-France ;

Vu l'arrêté préfectoral portant subdélégation de signature aux agents de la direction régionale des affaires culturelles Hauts-de-France, en date du 8 février 2024 et paru au recueil des actes administratifs n° 129 du 8 février 2024, accordant délégation de signature à Monsieur Philippe HANNOIS, conservateur régional adjoint de l'archéologie ;

Vu l'arrêté n° 91/60 du 9 décembre 1991 prescrivant la réalisation d'une opération de « sondage/prospection » à LA GORGUE (Pas-de-Calais), « Abbaye de Beaupré », parcelle cadastrale A 3902 – cadastre 1984 (code Dracar : 59268001 ; code Patriarche de l'opération : 151520) ;

Vu l'arrêté n° 92/16 du 30 mars 1992 prescrivant la réalisation d'une opération de « sauvetage » à LA GORGUE (Pas-de-Calais), « Abbaye de Beaupré », parcelle cadastrale A 3902 – cadastre 1984 (code Dracar : 59268001 ; code Patriarche de l'opération : 151520) ;

Vu l'inventaire général du mobilier archéologique établi par l'association Abbaye de Beaupré Etude et Sauvegarde du Site (ABESS) reçu en préfecture de région, direction régionale des affaires culturelles, service régional de l'archéologie, le 16 décembre 2023 ;

Vu le courrier en date du 6 juin 2024 par lequel le préfet de région transmet à Emile Coupet l'inventaire des objets mis au jour et l'informe qu'il dispose d'un an pour faire valoir, s'il le souhaite, son droit de propriété sur la moitié des objets inventoriés ;

Considérant que, dans un délai d'un an à compter de la notification du rapport d'opération et de l'inventaire des objets mis au jour, le propriétaire du terrain n'a pas fait valoir son droit de propriété ;

Arrête

Article 1^{er}

L'État est propriétaire des biens archéologiques mobiliers extraits lors des deux opérations de fouilles archéologiques exécutées par l'Etat, n° 91/60 du 9 décembre 1991 et n° 92/16 du 30 mars 1992, réalisées à LA GORGUE (Pas-de-Calais), « Abbaye de Beaupré », et dont l'inventaire est annexé au présent arrêté.

Article 2

Le directeur régional des affaires culturelles des Hauts-de-France est chargé de l'exécution du présent arrêté, qui sera publié au recueil des actes administratifs de la préfecture des Hauts-de-France.

Fait à Lille, le 17/12/2025

Pour le Préfet de la Région Hauts-de-France,
et par délégation,
le directeur régional des affaires culturelles,
et par subdélégation,
le conservateur régional de l'archéologie adjoint



Philippe Hannois

Philippe HANNOIS 2310020996hp
c=FR, o=DRAC Hauts de France,
ou=0002 175904606, cn=Philippe
HANNOIS 2310020996hp
2025.12.18 14:33:44 +01'00'

Copie à :

Propriétaire du terrain dans lequel les biens archéologiques mobiliers ont été trouvés

| Identifiant | Nbre d'élms | Poids (en g) | Détermination | Commentaire 1 | Commentaire 2 | Etat sanitaire | Préservation envisagée | Parcelle de découverte | Chronologie (périodisation simplifiée) | Réf photo | Nettoyage nécessaire | Propriété septembre 2025 |
|--|-------------|--------------|---|-----------------|---|----------------|------------------------|------------------------|---|-------------------------------------|----------------------|--------------------------|
| En gras, l'occurrence "contenant chargé"; En romain, l'occurrence "objet/lot" dans chaque "contenant chargé"; <i>1er indicatif : numéro INSEE comm.,</i> <i>2e indicatif : numéro site en 1992,</i> <i>3e indicatif : numéro "objet/lot",</i> <i>4e indicatif : numéro SRA type de matière (voir dernière page de l'imprimé),</i> <i>5e indicatif : numéro d'unité stratigraphique" ou mention "non marqué" (abrégé en "nm")</i> <i>6e indicatif : numéro d'ordre quand nécessaire</i> | | | Abréviations : céram. = céramique ; t. = très déco. = décorée ; dét. = déterminé carrel. = carrelage élt(s) = élément(s) ; TCA = Terre Cuite Architecturale ; essT = essentiellement ; US = Unité stratigraphique UE = Unité d'enregistrement All Cu = Alliage cuivreux All Fe = Alliage ferreux | | | | | | 2e M.-Â = 11e-15e siècles ; Moyen-Age classique = 11e-13e siècles ; Bas-Moyen-Age = 14e-15e siècles ; Ép. Mod. = 16e-18e siècles ; Ep. C. = 19e-20e siècles | 6 premiers chiffres de la référence | | |
| 59268-001-0001 | | 5000 | Terre cuite rouge, vernissée | | | | | | | | | |
| 59268-001-0001-141-1061 | 9 | 252 | | | | Stable | Aucune | A 6301 | 2e M.-Â./Ép. Mod. | Non | Non | Etat |
| 59268-001-0001-141-1116 | 1 | 14 | | Marqué sachet 3 | | Stable | Aucune | A 6301 | 2e M.-Â./Ép. Mod. | Non | Non | Etat |
| 59268-001-0001-141-1069 | 1 | 5 | | Marqué sachet 3 | | Stable | Aucune | A 6301 | 2e M.-Â./Ép. Mod. | Non | Non | Etat |
| 59268-001-0001-141-1070 | 1 | 19 | | Marqué sachet 4 | (terre cuite percée égouttoirs à fromage) | Stable | Aucune | A 6301 | 2e M.-Â./Ép. Mod. | Non | Non | Etat |
| 59268-001-0001-141-1059 | 1 | 48 | | Marqué sachet 4 | (idem) | Stable | Aucune | A 6301 | 2e M.-Â./Ép. Mod. | Non | Non | Etat |
| 59268-001-0001-141-1082 | 2 | 22 | | Marqué sachet 4 | (idem) | Stable | Aucune | A 6301 | 2e M.-Â./Ép. Mod. | Non | Non | Etat |
| 59268-001-0001-141-1069 | 2 | 28 | | Marqué sachet 4 | (idem) | Stable | Aucune | A 6301 | 2e M.-Â./Ép. Mod. | Non | Non | Etat |
| 59268-001-0001-141-1100 | 1 | 20 | | Marqué sachet 4 | (idem) | Stable | Aucune | A 6301 | 2e M.-Â./Ép. Mod. | Non | Non | Etat |
| 59268-001-0001-141-1102 | 1 | 6 | | Marqué sachet 4 | (idem) | Stable | Aucune | A 6301 | 2e M.-Â./Ép. Mod. | Non | Non | Etat |
| 59268-001-0001-141-1113 | 2 | 23 | | Marqué sachet 4 | (idem) | Stable | Aucune | A 6301 | 2e M.-Â./Ép. Mod. | Non | Non | Etat |
| 59268-001-0001-141-1141 | 1 | 3 | | Marqué sachet 4 | (idem) | Stable | Aucune | A 6301 | 2e M.-Â./Ép. Mod. | Non | Non | Etat |
| 59268-001-0001-141-1125 | 1 | 6 | | Marqué sachet 4 | (idem) | Stable | Aucune | A 6301 | 2e M.-Â./Ép. Mod. | Non | Non | Etat |
| 59268-001-0002 | | 5000 | Terre cuite rouge, vernissée | | | | | | | | | |
| 59268-001-0002-141-1146 | 1 | 8 | | Marqué | | Stable | Aucune | A 6301 | 2e M.-Â./Ép. Mod. | Non | Non | Etat |
| 59268-001-0002-141-1113 | 11 | 460 | | Marqué | | Stable | Aucune | A 6301 | 2e M.-Â./Ép. Mod. | Non | Non | Etat |

| | | | | | | | | | | | | |
|-------------------------|----|-------------|-------------------------------------|--|--------|--------|--------|-------------------|-----|-----|------|--|
| 59268-001-0007 | | 5500 | Terre cuite rouge, vernissée | | | | | | | | | |
| 59268-001-0007-141-1205 | 13 | 355 | Marqué sachet 1 | | Stable | Aucune | A 6301 | 2e M.-Â./Ép. Mod. | Non | Non | Etat | |
| 59268-001-0007-141-1209 | 4 | 67 | Marqué sachet 1 | | Stable | Aucune | A 6301 | 2e M.-Â./Ép. Mod. | Non | Non | Etat | |
| 59268-001-0007-141-1214 | 9 | 72 | Marqué sachet 1 | | Stable | Aucune | A 6301 | 2e M.-Â./Ép. Mod. | Non | Non | Etat | |
| 59268-001-0007-141-1058 | 4 | 35 | Marqué sachet 2 | | Stable | Aucune | A 6301 | 2e M.-Â./Ép. Mod. | Non | Non | Etat | |
| 59268-001-0007-141-1070 | 11 | 139 | Marqué sachet 2 | | Stable | Aucune | A 6301 | 2e M.-Â./Ép. Mod. | Non | Non | Etat | |
| 59268-001-0007-141-1065 | 1 | 1 | Marqué sachet 2 | | Stable | Aucune | A 6301 | 2e M.-Â./Ép. Mod. | Non | Non | Etat | |
| 59268-001-0007-141-1056 | 7 | 97 | Marqué sachet 2 | | Stable | Aucune | A 6301 | 2e M.-Â./Ép. Mod. | Non | Non | Etat | |
| 59268-001-0007-141-1090 | 1 | 3 | Marqué sachet 2 | | Stable | Aucune | A 6301 | 2e M.-Â./Ép. Mod. | Non | Non | Etat | |
| 59268-001-0007-141-1060 | 2 | 49 | Marqué sachet 2 | | Stable | Aucune | A 6301 | 2e M.-Â./Ép. Mod. | Non | Non | Etat | |
| 59268-001-0007-141-1079 | 3 | 21 | Marqué sachet 2 | | Stable | Aucune | A 6301 | 2e M.-Â./Ép. Mod. | Non | Non | Etat | |
| 59268-001-0007-141-1074 | 2 | 10 | Marqué sachet 3 | | Stable | Aucune | A 6301 | 2e M.-Â./Ép. Mod. | Non | Non | Etat | |
| 59268-001-0007-141-1084 | 1 | 5 | Marqué sachet 3 | | Stable | Aucune | A 6301 | 2e M.-Â./Ép. Mod. | Non | Non | Etat | |
| 59268-001-0007-141-1077 | 2 | 22 | Marqué sachet 3 | | Stable | Aucune | A 6301 | 2e M.-Â./Ép. Mod. | Non | Non | Etat | |
| 59268-001-0007-141-1057 | 2 | 26 | Marqué sachet 3 | | Stable | Aucune | A 6301 | 2e M.-Â./Ép. Mod. | Non | Non | Etat | |
| 59268-001-0007-141-1079 | 2 | 72 | Marqué sachet 3 | | Stable | Aucune | A 6301 | 2e M.-Â./Ép. Mod. | Non | Non | Etat | |
| 59268-001-0007-141-1037 | 1 | 27 | Marqué sachet 3 | | Stable | Aucune | A 6301 | 2e M.-Â./Ép. Mod. | Non | Non | Etat | |
| 59268-001-0007-141-1087 | 3 | 87 | Marqué sachet 3 | | Stable | Aucune | A 6301 | 2e M.-Â./Ép. Mod. | Non | Non | Etat | |
| 59268-001-0007-141-1073 | 6 | 161 | Marqué sachet 3 | | Stable | Aucune | A 6301 | 2e M.-Â./Ép. Mod. | Non | Non | Etat | |
| 59268-001-0007-141-1069 | 18 | 209 | Marqué sachet 4 | | Stable | Aucune | A 6301 | 2e M.-Â./Ép. Mod. | Non | Non | Etat | |
| 59268-001-0007-141-1089 | 9 | 137 | Marqué sachet 4 | | Stable | Aucune | A 6301 | 2e M.-Â./Ép. Mod. | Non | Non | Etat | |
| 59268-001-0007-141-1099 | 8 | 100 | Marqué sachet 5 | | Stable | Aucune | A 6301 | 2e M.-Â./Ép. Mod. | Non | Non | Etat | |
| 59268-001-0007-141-1107 | 8 | 190 | Marqué sachet 5 | | Stable | Aucune | A 6301 | 2e M.-Â./Ép. Mod. | Non | Non | Etat | |
| 59268-001-0007-141-1102 | 26 | 374 | Marqué sachet 5 | | Stable | Aucune | A 6301 | 2e M.-Â./Ép. Mod. | Non | Non | Etat | |
| 59268-001-0007-141-1114 | 2 | 119 | Marqué sachet 5 | | Stable | Aucune | A 6301 | 2e M.-Â./Ép. Mod. | Non | Non | Etat | |
| 59268-001-0007-141-1117 | 2 | 35 | Marqué sachet 5 | | Stable | Aucune | A 6301 | 2e M.-Â./Ép. Mod. | Non | Non | Etat | |
| 59268-001-0007-141-1100 | 1 | 4 | Marqué sachet 5 | | Stable | Aucune | A 6301 | 2e M.-Â./Ép. Mod. | Non | Non | Etat | |
| 59268-001-0007-141-1112 | 1 | 12 | Marqué sachet 5 | | Stable | Aucune | A 6301 | 2e M.-Â./Ép. Mod. | Non | Non | Etat | |
| 59268-001-0007-141-1108 | 1 | 9 | Marqué sachet 5 | | Stable | Aucune | A 6301 | 2e M.-Â./Ép. Mod. | Non | Non | Etat | |
| 59268-001-0007-141-1122 | 9 | 299 | Marqué sachet 6 | | Stable | Aucune | A 6301 | 2e M.-Â./Ép. Mod. | Non | Non | Etat | |
| 59268-001-0007-141-1132 | 14 | 710 | Marqué sachet 6 | | Stable | Aucune | A 6301 | 2e M.-Â./Ép. Mod. | Non | Non | Etat | |
| 59268-001-0007-141-1133 | 6 | 156 | Marqué sachet 6 | | Stable | Aucune | A 6301 | 2e M.-Â./Ép. Mod. | Non | Non | Etat | |
| 59268-001-0007-141-1120 | 10 | 186 | Marqué sachet 6 | | Stable | Aucune | A 6301 | 2e M.-Â./Ép. Mod. | Non | Non | Etat | |
| 59268-001-0007-141-1139 | 3 | 126 | Marqué sachet 6 | | Stable | Aucune | A 6301 | 2e M.-Â./Ép. Mod. | Non | Non | Etat | |
| 59268-001-0007-141-1130 | 4 | 105 | Marqué sachet 6 | | Stable | Aucune | A 6301 | 2e M.-Â./Ép. Mod. | Non | Non | Etat | |
| 59268-001-0007-141-1135 | 1 | 28 | Marqué sachet 6 | | Stable | Aucune | A 6301 | 2e M.-Â./Ép. Mod. | Non | Non | Etat | |
| 59268-001-0007-141-1091 | 26 | 354 | Marqué sachet 6 | | Stable | Aucune | A 6301 | 2e M.-Â./Ép. Mod. | Non | Non | Etat | |
| 59268-001-0010 | | 1250 | Grès marron | | | | | | | | | |
| 59268-001-0010-141-1113 | 3 | 50 | Marqué | | Stable | Aucune | A 6301 | 2e M.-Â./Ép. Mod. | Non | Non | Etat | |
| 59268-001-0010-141-1118 | 1 | 10 | Marqué | | Stable | Aucune | A 6301 | 2e M.-Â./Ép. Mod. | Non | Non | Etat | |

| | | | | | | | | | | | | |
|-------------------------|---|-------------|----------------------------------|-------------------------------------|--|--------|--------|--------|-------------------|-----|-----|------|
| 59268-001-0011 | | 1035 | Faïence | | | | | | | | | |
| 59268-001-0011-141-1061 | 1 | 4 | | Marqué | | Stable | Aucune | A 6301 | Ép. Moderne | Non | Non | Etat |
| 59268-001-0011-141-1093 | 1 | 68 | | Marqué | | Stable | Aucune | A 6301 | Ép. Moderne | Non | Non | Etat |
| 59268-001-0011-141-1119 | 1 | 133 | | Marqué (hors sachet) | | Stable | Aucune | A 6301 | Ép. Moderne | Non | Non | Etat |
| 59268-001-0011-141-1139 | 2 | 86 | | Marqué | | Stable | Aucune | A 6301 | Ép. Moderne | Non | Non | Etat |
| 59268-001-0013 | | 520 | Faïence bleue | | | | | | | | | |
| 59268-001-0013-141-1146 | 1 | 16 | | Marqué (élt non ensaché) | | Stable | Aucune | A 6301 | Ép. Moderne | Non | Non | Etat |
| 59268-001-0014 | | 1145 | Céramique glaçurée marron | | | | | | | | | |
| 59268-001-0014-141-1077 | 1 | 9 | | Marqué | | Stable | Aucune | A 6301 | B. M.-Â./Ép. Mod. | Non | Non | Etat |
| 59268-001-0014-141-1093 | 2 | 9 | | Marqué | | Stable | Aucune | A 6301 | B. M.-Â./Ép. Mod. | Non | Non | Etat |
| 59268-001-0014-141-1113 | 2 | 16 | | Marqué | | Stable | Aucune | A 6301 | B. M.-Â./Ép. Mod. | Non | Non | Etat |
| 59268-001-0014-141-1118 | 1 | 17 | | Marqué | | Stable | Aucune | A 6301 | B. M.-Â./Ép. Mod. | Non | Non | Etat |
| 59268-001-0014-141-1119 | 1 | 22 | | Marqué | | Stable | Aucune | A 6301 | B. M.-Â./Ép. Mod. | Non | Non | Etat |
| 59268-001-0014-141-1122 | 1 | 4 | | Marqué | | Stable | Aucune | A 6301 | B. M.-Â./Ép. Mod. | Non | Non | Etat |
| 59268-001-0014-141-1125 | 1 | 6 | | Marqué | | Stable | Aucune | A 6301 | B. M.-Â./Ép. Mod. | Non | Non | Etat |
| 59268-001-0014-141-1146 | 2 | 29 | | Marqué | | Stable | Aucune | A 6301 | B. M.-Â./Ép. Mod. | Non | Non | Etat |
| 59268-001-0015 | | 638 | Céramique glaçurée marron | | | | | | | | | |
| 59268-001-0015-141-1093 | 1 | 15 | | Marqué, élt hors sachet ds la boîte | | Stable | Aucune | A 6301 | B. M.-Â./Ép. Mod. | Non | Non | Etat |
| 59268-001-0015-141-1116 | 1 | 46 | | Idem | | Stable | Aucune | A 6301 | B. M.-Â./Ép. Mod. | Non | Non | Etat |
| 59268-001-0016 | | 757 | Céramique glaçurée marron | | | | | | | | | |
| 59268-001-0016-141-1093 | 2 | 14 | | Marqué, élt hors sachet ds la boîte | | Stable | Aucune | A 6301 | B. M.-Â./Ép. Mod. | Non | Non | Etat |
| 59268-001-0016-141-1146 | 2 | 101 | | Idem | | Stable | Aucune | A 6301 | B. M.-Â./Ép. Mod. | Non | Non | Etat |
| 59268-001-0017 | | 782 | Céramique glaçurée marron | | | | | | | | | |
| 59268-001-0017-141-1082 | 1 | 10 | | Marqué | | Stable | Aucune | A 6301 | B. M.-Â./Ép. Mod. | Non | Non | Etat |
| 59268-001-0017-141-1122 | 7 | 51 | | Marqué | | Stable | Aucune | A 6301 | B. M.-Â./Ép. Mod. | Non | Non | Etat |
| 59268-001-0018 | | 1060 | Céramique glaçurée marron | Mineur : TCA et céram grès | | | | | | | | |
| 59268-001-0018-141-1082 | 3 | 48 | | Marqué | | Stable | Aucune | A 6301 | B. M.-Â./Ép. Mod. | Non | Non | Etat |
| 59268-001-0018-141-1122 | 1 | 15 | | Marqué | | Stable | Aucune | A 6301 | B. M.-Â./Ép. Mod. | Non | Non | Etat |
| 59268-001-0019 | | 875 | Céramique glaçurée marron | | | | | | | | | |
| 59268-001-0019-141-1118 | | | | Marqué | | Stable | Aucune | A 6301 | B. M.-Â./Ép. Mod. | Non | Non | Etat |
| 59268-001-0019-141-1119 | | | | Marqué | | Stable | Aucune | A 6301 | B. M.-Â./Ép. Mod. | Non | Non | Etat |
| 59268-001-0019-141-1130 | | | | Marqué | | Stable | Aucune | A 6301 | B. M.-Â./Ép. Mod. | Non | Non | Etat |

| | | | | | | | | | | | | |
|------------------------------|---|-------------|---|---------------------------------------|--------|--------|--------|-------------------|-----|-----|------|--|
| 59268-001-0021 | | 2200 | Céramique glaçurée marron | | | | | | | | | |
| 59268-001-0021-141-1100 | 1 | 19 | Marqué | | Stable | Aucune | A 6301 | B. M.-Â./Ép. Mod. | Non | Non | Etat | |
| 59268-001-0021-141-1122 | 2 | 41 | Marqué | | Stable | Aucune | A 6301 | B. M.-Â./Ép. Mod. | Non | Non | Etat | |
| 59268-001-0021-141-1146 | 6 | 352 | Marqué | (1 élt non marqué mais recollable) | Stable | Aucune | A 6301 | B. M.-Â./Ép. Mod. | Non | Non | Etat | |
| 59268-001-0022 | | 1460 | Céramique glaçurée marron | Marqué | | | | | | | | |
| 59268-001-0022-141-1122;1118 | 3 | 107 | Marqué (les 3 élt de 1118 et 1122 collés ensemble) | | Stable | Aucune | A 6301 | B. M.-Â./Ép. Mod. | Non | Non | Etat | |
| 59268-001-0022-141-1146 | 6 | 106 | Marqué (3 élt non marqués mais recollés, scotch peut-être pour 1 bouton ?, hors sachet) | | Stable | Aucune | A 6301 | B. M.-Â./Ép. Mod. | Non | Non | Etat | |
| 59268-001-0023 | | 1460 | Porcelaine | Marqué | | | | | | | | |
| 59268-001-0023-141-1082 | 1 | 8 | Marqué | | Stable | Aucune | A 6301 | Ép. Moderne | Non | Non | Etat | |
| 59268-001-0023-141-1050 | 1 | 12 | Marqué | | Stable | Aucune | A 6301 | Ép. Moderne | Non | Non | Etat | |
| 59268-001-0023-141-1093 | 1 | 10 | Marqué | | Stable | Aucune | A 6301 | Ép. Moderne | Non | Non | Etat | |
| 59268-001-0023-141-1118 | 1 | 21 | Marqué | | Stable | Aucune | A 6301 | Ép. Moderne | Non | Non | Etat | |
| 59268-001-0023-141-1123 | 2 | 7 | Marqué | | Stable | Aucune | A 6301 | Ép. Moderne | Non | Non | Etat | |
| 59268-001-0023-141-1125 | 1 | 2 | Marqué | | Stable | Aucune | A 6301 | Ép. Moderne | Non | Non | Etat | |
| 59268-001-0023-141-1138 | 1 | 3 | Marqué | | Stable | Aucune | A 6301 | Ép. Moderne | Non | Non | Etat | |
| 59268-001-0023-141-1146 | 2 | 41 | Marqué | | Stable | Aucune | A 6301 | Ép. Moderne | Non | Non | Etat | |
| 59268-001-0023-141-1130 | 4 | 15 | Marqué | | Stable | Aucune | A 6301 | Ép. Moderne | Non | Non | Etat | |
| 59268-001-0024 | | 2470 | Faïence bleue | Mineur : Terre glaçurée marron | | | | | | | | |
| 59268-001-0024-141-1038 | 1 | 7 | Marqué | | Stable | Aucune | A 6301 | Ép. Moderne | Non | Non | Etat | |
| 59268-001-0024-141-1089 | 1 | 4 | Marqué | | Stable | Aucune | A 6301 | Ép. Moderne | Non | Non | Etat | |
| 59268-001-0024-141-1116 | 2 | 27 | Marqué | | Stable | Aucune | A 6301 | Ép. Moderne | Non | Non | Etat | |
| 59268-001-0024-141-1125 | 2 | 4 | Marqué | | Stable | Aucune | A 6301 | Ép. Moderne | Non | Non | Etat | |
| 59268-001-0024-141-1160 | 1 | 13 | Marqué | | Stable | Aucune | A 6301 | Ép. Moderne | Non | Non | Etat | |
| 59268-001-0024-141-1146 | 1 | 92 | Marqué | | Stable | Aucune | A 6301 | Ép. Moderne | Non | Non | Etat | |
| 59268-001-0024-141-1204 | 2 | 25 | Marqué | | Stable | Aucune | A 6301 | Ép. Moderne | Non | Non | Etat | |
| 59268-001-0024-141-1220 | 3 | 27 | Marqué | | Stable | Aucune | A 6301 | Ép. Moderne | Non | Non | Etat | |
| 59268-001-0025 | | 2070 | Faïence bleue | Mineur : Carrelage mural | | | | | | | | |
| 59268-001-0025-141-1060 | 2 | 8 | Marqué | | Stable | Aucune | A 6301 | Ép. Moderne | Non | Non | Etat | |
| 59268-001-0025-141-1082 | 1 | 6 | Marqué | | Stable | Aucune | A 6301 | Ép. Moderne | Non | Non | Etat | |
| 59268-001-0025-141-1085 | 1 | 5 | Marqué | | Stable | Aucune | A 6301 | Ép. Moderne | Non | Non | Etat | |
| 59268-001-0025-141-1093 | 3 | 26 | Marqué | | Stable | Aucune | A 6301 | Ép. Moderne | Non | Non | Etat | |

| | | | | | | | | | | | | |
|---------------------------------|----|-------------|------------------------|--|-------------------------|--------|--------|--------|-------------|-----|-----|------|
| 59268-001-0025-141-1100 | 1 | 16 | | Marqué | | Stable | Aucune | A 6301 | Ép. Moderne | Non | Non | Etat |
| 59268-001-0025-141-1118 | 1 | 15 | | Marqué | | Stable | Aucune | A 6301 | Ép. Moderne | Non | Non | Etat |
| 59268-001-0025-141-1122 | 1 | 4 | | Marqué | | Stable | Aucune | A 6301 | Ép. Moderne | Non | Non | Etat |
| 59268-001-0025-141-1132 | 1 | 3 | | Marqué | | Stable | Aucune | A 6301 | Ép. Moderne | Non | Non | Etat |
| 59268-001-0025-141-1146 | 2 | 43 | | Marqué | | Stable | Aucune | A 6301 | Ép. Moderne | Non | Non | Etat |
| | | | | | | | | | | | | |
| 59268-001-0026 | | 665 | Faïence | | | | | | | | | |
| 59268-001-0026-141-1123 | 18 | 460 | | Marqué (élt d'un même pichet) | | Stable | Aucune | A 6301 | Ép. Moderne | Non | Non | Etat |
| | | | | | | | | | | | | |
| 59268-001-0027 | | 2058 | Faïence bleue | Mineur : Pavement mural | Pas de couvercle | | | | | | | |
| 59268-001-0027-141-1061 | 1 | 9 | | Marqué | | Stable | Aucune | A 6301 | Ép. Moderne | Non | Non | Etat |
| 59268-001-0027-141-1118 | 1 | 16 | | Marqué | | Stable | Aucune | A 6301 | Ép. Moderne | Non | Non | Etat |
| | | | | | | | | | | | | |
| 59268-001-0028 | | 1915 | Faïence couleur | Mineur : Carrelage mural?, Pipes | | | | | | | | |
| 59268-001-0028-141-1079 | 1 | 17 | | Marqué | | Stable | Aucune | A 6301 | Ép. Moderne | Non | Non | Etat |
| 59268-001-0028-141-1209 | 2 | 12 | | Marqué | | Stable | Aucune | A 6301 | Ép. Moderne | Non | Non | Etat |
| 59268-001-0028-141-1146 | 5 | 133 | | Marqué | | Stable | Aucune | A 6301 | Ép. Moderne | Non | Non | Etat |
| 59268-001-0028-141;142-XXXX/nm* | 3 | 9 | | - 1 carrelage mural? 2 pipes (avec le sachet M) | | Stable | Aucune | A 6301 | Ép. Moderne | Non | Non | Etat |
| | | | | | | | | | | | | |
| 59268-001-0029 | | 3058 | Faïence blanche | | | | | | | | | |
| 59268-001-0029-141-1082 | 2 | 10 | | Marqué | | Stable | Aucune | A 6301 | Ép. Moderne | Non | Non | Etat |
| 59268-001-0029-141-1093 | 5 | 34 | | Marqué | | Stable | Aucune | A 6301 | Ép. Moderne | Non | Non | Etat |
| 59268-001-0029-141-1113 | 7 | 66 | | Marqué | | Stable | Aucune | A 6301 | Ép. Moderne | Non | Non | Etat |
| 59268-001-0029-141-1118 | 7 | 29 | | Marqué | | Stable | Aucune | A 6301 | Ép. Moderne | Non | Non | Etat |
| 59268-001-0029-141-1122 | 2 | 14 | | Marqué | | Stable | Aucune | A 6301 | Ép. Moderne | Non | Non | Etat |
| | | | | | | | | | | | | |
| 59268-001-0030 | | 1312 | Faïence couleur | | | | | | | | | |
| 59268-001-0030-141-1082 | 3 | 14 | | Marqué | | Stable | Aucune | A 6301 | Ép. Moderne | Non | Non | Etat |
| 59268-001-0030-141-1093 | 2 | 5 | | Marqué | | Stable | Aucune | A 6301 | Ép. Moderne | Non | Non | Etat |
| 59268-001-0030-141-1113 | 1 | 4 | | Marqué | | Stable | Aucune | A 6301 | Ép. Moderne | Non | Non | Etat |
| | | | | | | | | | | | | |
| 59268-001-0031 | | 890 | Faïence couleur | | | | | | | | | |
| 59268-001-0031-141-1093 | 5 | 80 | | Marqué | | Stable | Aucune | A 6301 | Ép. Moderne | Non | Non | Etat |
| 59268-001-0031-141-1119 | 2 | 23 | | Marqué | | Stable | Aucune | A 6301 | Ép. Moderne | Non | Non | Etat |
| 59268-001-0031-141-1123 | 1 | 15 | | Marqué | | Stable | Aucune | A 6301 | Ép. Moderne | Non | Non | Etat |
| 59268-001-0031-141-1130 | 2 | 10 | | Marqué | | Stable | Aucune | A 6301 | Ép. Moderne | Non | Non | Etat |
| | | | | | | | | | | | | |
| 59268-001-0032 | | 1175 | Faïence couleur | Mineur : Porcelaine | | | | | | | | |
| 59268-001-0032-141-1146 | 10 | 126 | | Marqué | | Stable | Aucune | A 6301 | Ép. Moderne | Non | Non | Etat |
| | | | | | | | | | | | | |

| | | | | | | | | | | | | |
|-----------------------------|---|-------------|---|---|--|--------|--------|--------|-------------|-----|-----|------|
| 59268-001-0033 | | 905 | Faïence bleue | Mineur : Carrelage mural | | | | | | | | |
| 59268-001-0033-141-1093 | 1 | 7 | | Marqué | | Stable | Aucune | A 6301 | Ép. Moderne | Non | Non | Etat |
| 59268-001-0033-141-1113 | 1 | 8 | | Marqué | | Stable | Aucune | A 6301 | Ép. Moderne | Non | Non | Etat |
| 59268-001-0033-141-1122 | 3 | 31 | | Marqué | | Stable | Aucune | A 6301 | Ép. Moderne | Non | Non | Etat |
| 59268-001-0033-142-XXXX/nm* | 4 | 23 | | - 4 élt Carrelage mural (avec le sachet M) | | Stable | Aucune | A 6301 | Ép. Moderne | Non | Non | Etat |
| | | | | | | | | | | | | |
| 59268-001-0035 | | 833 | Faïence blanche | | | | | | | | | |
| 59268-001-0035-141-1122 | 1 | 22 | | Marqué, élt hors sachet ds la boîte | | Stable | Aucune | A 6301 | Ép. Moderne | Non | Non | Etat |
| 59268-001-0035-141-1146 | 1 | 17 | | Idem | | Stable | Aucune | A 6301 | Ép. Moderne | Non | Non | Etat |
| | | | | | | | | | | | | |
| 59268-001-0036 | | 277 | Faïence bleue et mauve | Mineur : Carrelage mural | | | | | | | | |
| 59268-001-0036-141;111-1093 | 1 | 22 | | Marqué (1 élt anse avec système étain), pas en sachet | | Stable | Aucune | A 6301 | Ép. Moderne | Non | Non | Etat |
| | | | | | | | | | | | | |
| 59268-001-0037 | | 302 | Faïence bleue | | | | | | | | | |
| 59268-001-0037-141-1118 | 2 | 12 | | Marqué | | Stable | Aucune | A 6301 | Ép. Moderne | Non | Non | Etat |
| 59268-001-0037-141-1119 | 5 | 26 | | Marqué | | Stable | Aucune | A 6301 | Ép. Moderne | Non | Non | Etat |
| 59268-001-0037-141-1122 | 1 | 5 | | Marqué | | Stable | Aucune | A 6301 | Ép. Moderne | Non | Non | Etat |
| 59268-001-0037-141-1123 | 2 | 16 | | Marqué | | Stable | Aucune | A 6301 | Ép. Moderne | Non | Non | Etat |
| | | | | | | | | | | | | |
| 59268-001-0038 | | 277 | Faïence bleue | | | | | | | | | |
| 59268-001-0038-141-1100 | 1 | 4 | | Marqué | | Stable | Aucune | A 6301 | Ép. Moderne | Non | Non | Etat |
| 59268-001-0038-141-1130 | 1 | 3 | | Marqué | | Stable | Aucune | A 6301 | Ép. Moderne | Non | Non | Etat |
| | | | | | | | | | | | | |
| 59268-001-0039 | | 2602 | Faïence blanche | | | | | | | | | |
| 59268-001-0039-141-1082 | 1 | 11 | | Marqué | | Stable | Aucune | A 6301 | Ép. Moderne | Non | Non | Etat |
| 59268-001-0039-141-1113 | 2 | 25 | | Marqué | | Stable | Aucune | A 6301 | Ép. Moderne | Non | Non | Etat |
| 59268-001-0039-141-1119 | 2 | 9 | | Marqué | | Stable | Aucune | A 6301 | Ép. Moderne | Non | Non | Etat |
| 59268-001-0039-141-1122 | 3 | 42 | | Marqué | | Stable | Aucune | A 6301 | Ép. Moderne | Non | Non | Etat |
| 59268-001-0039-141-1130 | 3 | 32 | | Marqué | | Stable | Aucune | A 6301 | Ép. Moderne | Non | Non | Etat |
| 59268-001-0039-141-1146 | 1 | 7 | | Marqué | | Stable | Aucune | A 6301 | Ép. Moderne | Non | Non | Etat |
| | | | | | | | | | | | | |
| 59268-001-0040 | | 3215 | Faïence décorée bleue et blanche | | | | | | | | | |
| 59268-001-0040-1082 | 1 | 2 | | Marqué | | Stable | Aucune | A 6301 | Ép. Moderne | Non | Non | Etat |
| 59268-001-0040-1089 | 1 | 8 | | Marqué | | Stable | Aucune | A 6301 | Ép. Moderne | Non | Non | Etat |
| 59268-001-0040-1111 | 1 | 13 | | Marqué | | Stable | Aucune | A 6301 | Ép. Moderne | Non | Non | Etat |
| 59268-001-0040-1118 | 2 | 13 | | Marqué | | Stable | Aucune | A 6301 | Ép. Moderne | Non | Non | Etat |
| 59268-001-0040-1219 | 2 | 20 | | Marqué | | Stable | Aucune | A 6301 | Ép. Moderne | Non | Non | Etat |
| | | | | | | | | | | | | |

| | | | | | | | | | | | | |
|-------------------------------|---|-------------|---|---------------------------------|--|--------|--------|--------|-------------------|-----|-----|------|
| 59268-001-0041 | | 1755 | Faïence bleue + anse + fragment pichet | Mineur : Carrelage mural | | | | | | | | |
| 59268-001-0041-141-1082 | 1 | 2 | | Marqué | | Stable | Aucune | A 6301 | Ép. Moderne | Non | Non | Etat |
| 59268-001-0041-141-1091 | 1 | 4 | | Marqué | | Stable | Aucune | A 6301 | Ép. Moderne | Non | Non | Etat |
| 59268-001-0041-141-1076 | 1 | 5 | | Marqué | | Stable | Aucune | A 6301 | Ép. Moderne | Non | Non | Etat |
| 59268-001-0041-141-1117 | 2 | 19 | | Marqué | | Stable | Aucune | A 6301 | Ép. Moderne | Non | Non | Etat |
| 59268-001-0041-141-1118 | 1 | 1 | | Marqué | | Stable | Aucune | A 6301 | Ép. Moderne | Non | Non | Etat |
| 59268-001-0041-141-1146 | 2 | 49 | | Marqué | | Stable | Aucune | A 6301 | Ép. Moderne | Non | Non | Etat |
| 59268-001-0041-141-1133 | 4 | 22 | | Marqué | | Stable | Aucune | A 6301 | Ép. Moderne | Non | Non | Etat |
| | | | | | | | | | | | | |
| 59268-001-0042 | | 802 | Faïence couleur | | | | | | | | | |
| 59268-001-0042-141-1146 | 2 | 81 | | Marqué | | Stable | Aucune | A 6301 | Ép. Moderne | Non | Non | Etat |
| 59268-001-0042-141-1118 | 1 | 61 | | Marqué | | Stable | Aucune | A 6301 | Ép. Moderne | Non | Non | Etat |
| | | | | | | | | | | | | |
| 59268-001-0043 | | 2600 | Grès marron | | | | | | | | | |
| 59268-001-0043-141-1093 | 1 | 15 | | Marqué | | Stable | Aucune | A 6301 | B. M.-Â./Ép. Mod. | Non | Non | Etat |
| 59268-001-0043-141-1113 | 5 | 71 | | Marqué | | Stable | Aucune | A 6301 | B. M.-Â./Ép. Mod. | Non | Non | Etat |
| 59268-001-0043-141-1116 | 3 | 155 | | Marqué | | Stable | Aucune | A 6301 | B. M.-Â./Ép. Mod. | Non | Non | Etat |
| | | | | | | | | | | | | |
| 59268-001-0044 | | 3500 | Grès marron | | | | | | | | | |
| 59268-001-0044-141-1116 | 4 | 77 | | Marqué (1 Faïence nm) | | Stable | Aucune | A 6301 | B. M.-Â./Ép. Mod. | Non | Non | Etat |
| 59268-001-0044-141-1214 | 2 | 28 | | Marqué | | Stable | Aucune | A 6301 | B. M.-Â./Ép. Mod. | Non | Non | Etat |
| 59268-001-0044-141-1082 | 2 | 26 | | Marqué | | Stable | Aucune | A 6301 | B. M.-Â./Ép. Mod. | Non | Non | Etat |
| 59268-001-0044-141-1093 | 2 | 49 | | Marqué | | Stable | Aucune | A 6301 | B. M.-Â./Ép. Mod. | Non | Non | Etat |
| 59268-001-0044-141-1201 | 1 | 11 | | Marqué | | Stable | Aucune | A 6301 | B. M.-Â./Ép. Mod. | Non | Non | Etat |
| 59268-001-0044-141-1209 | 1 | 13 | | Marqué | | Stable | Aucune | A 6301 | B. M.-Â./Ép. Mod. | Non | Non | Etat |
| 59268-001-0044-141-1100 | 1 | 5 | | Marqué | | Stable | Aucune | A 6301 | B. M.-Â./Ép. Mod. | Non | Non | Etat |
| 59268-001-0044-141-1102 | 1 | 3 | | Marqué | | Stable | Aucune | A 6301 | B. M.-Â./Ép. Mod. | Non | Non | Etat |
| 59268-001-0044-141-1132 | 1 | 10 | | Marqué | | Stable | Aucune | A 6301 | B. M.-Â./Ép. Mod. | Non | Non | Etat |
| 59268-001-0044-141-1133 | 1 | 8 | | Marqué | | Stable | Aucune | A 6301 | B. M.-Â./Ép. Mod. | Non | Non | Etat |
| 59268-001-0044-141-Decap 11.1 | 1 | 23 | | Marqué | | Stable | Aucune | A 6301 | B. M.-Â./Ép. Mod. | Non | Non | Etat |
| 59268-001-0044-141-1122 | 1 | 8 | | Marqué | | Stable | Aucune | A 6301 | B. M.-Â./Ép. Mod. | Non | Non | Etat |
| 59268-001-0044-141-1059 | 1 | 4 | | Marqué | | Stable | Aucune | A 6301 | B. M.-Â./Ép. Mod. | Non | Non | Etat |
| 59268-001-0044-141-1125 | 1 | 11 | | Marqué | | Stable | Aucune | A 6301 | B. M.-Â./Ép. Mod. | Non | Non | Etat |
| 59268-001-0044-141-1099 | 1 | 10 | | Marqué | | Stable | Aucune | A 6301 | B. M.-Â./Ép. Mod. | Non | Non | Etat |
| | | | | | | | | | | | | |
| 59268-001-0045 | | 1022 | Grès marron | | | | | | | | | |
| 59268-001-0045-141-1082 | 1 | 26 | | Marqué | | Stable | Aucune | A 6301 | B. M.-Â./Ép. Mod. | Non | Non | Etat |
| 59268-001-0045-141-1079 | 1 | 8 | | Marqué | | Stable | Aucune | A 6301 | B. M.-Â./Ép. Mod. | Non | Non | Etat |
| 59268-001-0045-141-1122 | 1 | 7 | | Marqué | | Stable | Aucune | A 6301 | B. M.-Â./Ép. Mod. | Non | Non | Etat |
| 59268-001-0045-141-1201 | 1 | 7 | | Marqué | | Stable | Aucune | A 6301 | B. M.-Â./Ép. Mod. | Non | Non | Etat |
| 59268-001-0045-141-1204 | 1 | 5 | | Marqué | | Stable | Aucune | A 6301 | B. M.-Â./Ép. Mod. | Non | Non | Etat |

| | | | | | | | | | | | | |
|--------------------------------|---|-------------|--------------------|--|--|--------|--------|--------|-------------------|-----|-----|------|
| 59268-001-0046 | | 1225 | Grès marron | | | | | | | | | |
| 59268-001-0046-141-112[5/9] | 1 | 18 | | Marqué | | Stable | Aucune | A 6301 | B. M.-Â./Ép. Mod. | Non | Non | Etat |
| 59268-001-0046-141-1113 | 1 | 19 | | Marqué | | Stable | Aucune | A 6301 | B. M.-Â./Ép. Mod. | Non | Non | Etat |
| 59268-001-0046-141-1082 | 2 | 35 | | Marqué | | Stable | Aucune | A 6301 | B. M.-Â./Ép. Mod. | Non | Non | Etat |
| 59268-001-0046-141-1072 | 1 | 26 | | Marqué | | Stable | Aucune | A 6301 | B. M.-Â./Ép. Mod. | Non | Non | Etat |
| 59268-001-0048 | | 1217 | Grès marron | | | | | | | | | |
| 59268-001-0048-141-1120 | 1 | 7 | | Marqué (hors sachet) | | Stable | Aucune | A 6301 | B. M.-Â./Ép. Mod. | Non | Non | Etat |
| 59268-001-0049 | | 1144 | Grès marron | | | | | | | | | |
| 59268-001-0049-141-1082 | 3 | 32 | | Marqué | | Stable | Aucune | A 6301 | B. M.-Â./Ép. Mod. | Non | Non | Etat |
| 59268-001-0049-141-1100 | 2 | 13 | | Marqué | | Stable | Aucune | A 6301 | B. M.-Â./Ép. Mod. | Non | Non | Etat |
| 59268-001-0049-141-1116 | 1 | 21 | | Marqué | | Stable | Aucune | A 6301 | B. M.-Â./Ép. Mod. | Non | Non | Etat |
| 59268-001-0049-141-1122 | 1 | 10 | | Marqué | | Stable | Aucune | A 6301 | B. M.-Â./Ép. Mod. | Non | Non | Etat |
| 59268-001-0049-141-1146 | 1 | 44 | | Marqué | | Stable | Aucune | A 6301 | B. M.-Â./Ép. Mod. | Non | Non | Etat |
| 59268-001-0050 | | 1045 | Grès marron | | | | | | | | | |
| 59268-001-0050-141-1082 | 1 | 17 | | Marqué | | Stable | Aucune | A 6301 | B. M.-Â./Ép. Mod. | Non | Non | Etat |
| 59268-001-0050-141-1104 | 1 | 13 | | Marqué | | Stable | Aucune | A 6301 | B. M.-Â./Ép. Mod. | Non | Non | Etat |
| 59268-001-0052 | | 7000 | Grès marron | Mineur : Non grès | | | | | | | | |
| 59268-001-0052-141-1100;1093 | 4 | 190 | | Marqué | | Stable | Aucune | A 6301 | B. M.-Â./Ép. Mod. | Non | Non | Etat |
| 59268-001-0052-141-1093 | 7 | 101 | | Marqué | | Stable | Aucune | A 6301 | B. M.-Â./Ép. Mod. | Non | Non | Etat |
| 59268-001-0052-141-1116 | 6 | 65 | | Marqué | | Stable | Aucune | A 6301 | B. M.-Â./Ép. Mod. | Non | Non | Etat |
| 59268-001-0052-141-1062 | 1 | 15 | | Marqué | | Stable | Aucune | A 6301 | B. M.-Â./Ép. Mod. | Non | Non | Etat |
| 59268-001-0052-141-1038 | 1 | 6 | | Marqué | | Stable | Aucune | A 6301 | B. M.-Â./Ép. Mod. | Non | Non | Etat |
| 59268-001-0052-141-1070 | 1 | 9 | | Marqué | | Stable | Aucune | A 6301 | B. M.-Â./Ép. Mod. | Non | Non | Etat |
| 59268-001-0052-141-1071 | 1 | 7 | | Marqué | | Stable | Aucune | A 6301 | B. M.-Â./Ép. Mod. | Non | Non | Etat |
| 59268-001-0052-141-1074 | 1 | 5 | | Marqué | | Stable | Aucune | A 6301 | B. M.-Â./Ép. Mod. | Non | Non | Etat |
| 59268-001-0052-141-1089 | 1 | 9 | | Marqué | | Stable | Aucune | A 6301 | B. M.-Â./Ép. Mod. | Non | Non | Etat |
| 59268-001-0052-141-1091;10[8]1 | 2 | 14 | | Marqué (<i>doute sur 1 morceau 10[8]1</i>) | | Stable | Aucune | A 6301 | B. M.-Â./Ép. Mod. | Non | Non | Etat |
| 59268-001-0052-141-1099 | 1 | 23 | | Marqué | | Stable | Aucune | A 6301 | B. M.-Â./Ép. Mod. | Non | Non | Etat |
| 59268-001-0052-141-1103 | 1 | 4 | | Marqué | | Stable | Aucune | A 6301 | B. M.-Â./Ép. Mod. | Non | Non | Etat |
| 59268-001-0052-141-1120 | 1 | 5 | | Marqué | | Stable | Aucune | A 6301 | B. M.-Â./Ép. Mod. | Non | Non | Etat |
| 59268-001-0052-141-1128 | 1 | 9 | | Marqué | | Stable | Aucune | A 6301 | B. M.-Â./Ép. Mod. | Non | Non | Etat |
| 59268-001-0052-141-1130 | 1 | 194 | | Marqué | | Stable | Aucune | A 6301 | B. M.-Â./Ép. Mod. | Non | Non | Etat |
| 59268-001-0052-141-1141 | 1 | 3 | | Marqué | | Stable | Aucune | A 6301 | B. M.-Â./Ép. Mod. | Non | Non | Etat |
| 59268-001-0052-141-1146 | 2 | 142 | | Marqué | | Stable | Aucune | A 6301 | B. M.-Â./Ép. Mod. | Non | Non | Etat |
| 59268-001-0052-141-1203 | 1 | 18 | | Marqué | | Stable | Aucune | A 6301 | B. M.-Â./Ép. Mod. | Non | Non | Etat |
| 59268-001-0052-141-1204 | 1 | 2 | | Marqué | | Stable | Aucune | A 6301 | B. M.-Â./Ép. Mod. | Non | Non | Etat |

| | | | | | | | | | | | | |
|------------------------------|---|-------------|------------------------|---------------------------------|--|--------|--------|--------|-------------------|-----|-----|------|
| 59268-001-0052-141-1214 | 1 | 4 | | Marqué | | Stable | Aucune | A 6301 | B. M.-Â./Ép. Mod. | Non | Non | Etat |
| 59268-001-0052-141-1219 | 1 | 31 | | Marqué | | Stable | Aucune | A 6301 | B. M.-Â./Ép. Mod. | Non | Non | Etat |
| 59268-001-0052-141-1113 | 5 | 272 | | Marqué | | Stable | Aucune | A 6301 | B. M.-Â./Ép. Mod. | Non | Non | Etat |
| 59268-001-0052-141-1082 | 6 | 128 | | Marqué | | Stable | Aucune | A 6301 | B. M.-Â./Ép. Mod. | Non | Non | Etat |
| | | | | | | | | | | | | |
| 59268-001-0053 | | 5000 | Grès décor bleu | | | | | | | | | |
| 59268-001-0053-141-1146 | 4 | 181 | | Marqué | | Stable | Aucune | A 6301 | B. M.-Â./Ép. Mod. | Non | Non | Etat |
| 59268-001-0053-141-1060 | 1 | 3 | | Marqué | | Stable | Aucune | A 6301 | B. M.-Â./Ép. Mod. | Non | Non | Etat |
| 59268-001-0053-141-1061;106X | 4 | 50 | | Marqué <i>1 morceau 106X</i> | | Stable | Aucune | A 6301 | B. M.-Â./Ép. Mod. | Non | Non | Etat |
| 59268-001-0053-141-1033 | 1 | 5 | | Marqué | | Stable | Aucune | A 6301 | B. M.-Â./Ép. Mod. | Non | Non | Etat |
| 59268-001-0053-141-1090 | 2 | 27 | | Marqué | | Stable | Aucune | A 6301 | B. M.-Â./Ép. Mod. | Non | Non | Etat |
| 59268-001-0053-141-1116 | 3 | 22 | | Marqué | | Stable | Aucune | A 6301 | B. M.-Â./Ép. Mod. | Non | Non | Etat |
| 59268-001-0053-141-1093 | 1 | 41 | | Marqué | | Stable | Aucune | A 6301 | B. M.-Â./Ép. Mod. | Non | Non | Etat |
| 59268-001-0053-141-1082 | 1 | 6 | | Marqué | | Stable | Aucune | A 6301 | B. M.-Â./Ép. Mod. | Non | Non | Etat |
| 59268-001-0053-141-1180 | 1 | 10 | | Marqué | | Stable | Aucune | A 6301 | B. M.-Â./Ép. Mod. | Non | Non | Etat |
| 59268-001-0053-141-1091 | 1 | 4 | | Marqué | | Stable | Aucune | A 6301 | B. M.-Â./Ép. Mod. | Non | Non | Etat |
| 59268-001-0053-141-1113 | 1 | 10 | | Marqué | | Stable | Aucune | A 6301 | B. M.-Â./Ép. Mod. | Non | Non | Etat |
| 59268-001-0053-141-1118 | 1 | 45 | | Marqué | | Stable | Aucune | A 6301 | B. M.-Â./Ép. Mod. | Non | Non | Etat |
| | | | | | | | | | | | | |
| 59268-001-0054 | | 3100 | Grès marron | | | | | | | | | |
| 59268-001-0054-1205 | 1 | 13 | | Marqué | | Stable | Aucune | A 6301 | B. M.-Â./Ép. Mod. | Non | Non | Etat |
| 59268-001-0054-1082 | 1 | 21 | | Marqué | | Stable | Aucune | A 6301 | B. M.-Â./Ép. Mod. | Non | Non | Etat |
| | | | | | | | | | | | | |
| 59268-001-0055 | | 3200 | Grès marron | Mineur : Céram. glaçurée | | | | | | | | |
| 59268-001-0055-141-1116 | 1 | 9 | | Marqué | | Stable | Aucune | A 6301 | B. M.-Â./Ép. Mod. | Non | Non | Etat |
| 59268-001-0055-141-1203 | 1 | 6 | | Marqué | | Stable | Aucune | A 6301 | B. M.-Â./Ép. Mod. | Non | Non | Etat |
| 59268-001-0055-141-1112 | 1 | 12 | | Marqué | | Stable | Aucune | A 6301 | B. M.-Â./Ép. Mod. | Non | Non | Etat |
| 59268-001-0055-141-1087 | 1 | 27 | | Marqué | | Stable | Aucune | A 6301 | B. M.-Â./Ép. Mod. | Non | Non | Etat |
| 59268-001-0055-141-1093 | 1 | 11 | | Marqué | | Stable | Aucune | A 6301 | B. M.-Â./Ép. Mod. | Non | Non | Etat |
| 59268-001-0055-141-1102 | 1 | 9 | | Marqué | | Stable | Aucune | A 6301 | B. M.-Â./Ép. Mod. | Non | Non | Etat |
| 59268-001-0055-141-1099 | 1 | 4 | | Marqué | | Stable | Aucune | A 6301 | B. M.-Â./Ép. Mod. | Non | Non | Etat |
| 59268-001-0055-1141-091 | 1 | 7 | | Marqué | | Stable | Aucune | A 6301 | B. M.-Â./Ép. Mod. | Non | Non | Etat |
| 59268-001-0055-141-1100 | 1 | 57 | | Marqué | | Stable | Aucune | A 6301 | B. M.-Â./Ép. Mod. | Non | Non | Etat |
| 59268-001-0055-141-1141 | 2 | 14 | | Marqué | | Stable | Aucune | A 6301 | B. M.-Â./Ép. Mod. | Non | Non | Etat |
| 59268-001-0055-141-1130 | 3 | 27 | | Marqué | | Stable | Aucune | A 6301 | B. M.-Â./Ép. Mod. | Non | Non | Etat |
| 59268-001-0055-141-1082 | 8 | 90 | | Marqué | | Stable | Aucune | A 6301 | B. M.-Â./Ép. Mod. | Non | Non | Etat |
| | | | | | | | | | | | | |
| 59268-001-0056 | | 2550 | Grès marron | | | | | | | | | |
| 59268-001-0056-141-1082 | 1 | 51 | | Marqué | | Stable | Aucune | A 6301 | B. M.-Â./Ép. Mod. | Non | Non | Etat |
| 59268-001-0056-141-1089 | 1 | 29 | | Marqué | | Stable | Aucune | A 6301 | B. M.-Â./Ép. Mod. | Non | Non | Etat |
| 59268-001-0056-141-1093 | 1 | 32 | | Marqué | | Stable | Aucune | A 6301 | B. M.-Â./Ép. Mod. | Non | Non | Etat |
| 59268-001-0056-141-1073 | 1 | 80 | | Marqué | | Stable | Aucune | A 6301 | B. M.-Â./Ép. Mod. | Non | Non | Etat |

| | | | | | | | | | | | | |
|---------------------------|----|-------------|----------------------------------|--|--------|--------|--------|-------------------|-----|-----|------|--|
| 59268-001-0057 | | 2485 | Grès marron | | | | | | | | | |
| 59268-001-0057-141-1082 | 6 | 68 | Marqué | | Stable | Aucune | A 6301 | B. M.-Â./Ép. Mod. | Non | Non | Etat | |
| 59268-001-0057-141-1093 | 2 | 32 | Marqué | | Stable | Aucune | A 6301 | B. M.-Â./Ép. Mod. | Non | Non | Etat | |
| 59268-001-0057-141-1069 | 1 | 13 | Marqué | | Stable | Aucune | A 6301 | B. M.-Â./Ép. Mod. | Non | Non | Etat | |
| 59268-001-0057-141-1087 | 1 | 19 | Marqué | | Stable | Aucune | A 6301 | B. M.-Â./Ép. Mod. | Non | Non | Etat | |
| 59268-001-0057-141-1099 | 1 | 26 | Marqué | | Stable | Aucune | A 6301 | B. M.-Â./Ép. Mod. | Non | Non | Etat | |
| 59268-001-0057-141-1116 | 1 | 5 | Marqué | | Stable | Aucune | A 6301 | B. M.-Â./Ép. Mod. | Non | Non | Etat | |
| 59268-001-0057-141-1201 | 1 | 25 | Marqué | | Stable | Aucune | A 6301 | B. M.-Â./Ép. Mod. | Non | Non | Etat | |
| 59268-001-0057-141-1139 | 1 | 15 | Marqué | | Stable | Aucune | A 6301 | B. M.-Â./Ép. Mod. | Non | Non | Etat | |
| 59268-001-0057-141-1204 | 1 | 7 | Marqué | | Stable | Aucune | A 6301 | B. M.-Â./Ép. Mod. | Non | Non | Etat | |
| 59268-001-0057-141-109[0] | 1 | 7 | Marqué | | Stable | Aucune | A 6301 | B. M.-Â./Ép. Mod. | Non | Non | Etat | |
| 59268-001-0057-141-120[2] | 1 | 26 | Marqué | | Stable | Aucune | A 6301 | B. M.-Â./Ép. Mod. | Non | Non | Etat | |
| 59268-001-0058 | | 1255 | Grès marron et gris | | | | | | | | | |
| 59268-001-0058-141-1204 | 1 | 12 | Marqué | | Stable | Aucune | A 6301 | B. M.-Â./Ép. Mod. | Non | Non | Etat | |
| 59268-001-0058-141-1133 | 1 | 6 | Marqué | | Stable | Aucune | A 6301 | B. M.-Â./Ép. Mod. | Non | Non | Etat | |
| 59268-001-0058-141-1091 | 1 | 25 | Marqué | | Stable | Aucune | A 6301 | B. M.-Â./Ép. Mod. | Non | Non | Etat | |
| 59268-001-0058-141-1084 | 1 | 16 | Marqué | | Stable | Aucune | A 6301 | B. M.-Â./Ép. Mod. | Non | Non | Etat | |
| 59268-001-0059 | | 2265 | Grès beige fin | | | | | | | | | |
| 59268-001-0059-141-1060 | 1 | 33 | Marqué | | Stable | Aucune | A 6301 | B. M.-Â./Ép. Mod. | Non | Non | Etat | |
| 59268-001-0059-141-1070 | 1 | 20 | Marqué | | Stable | Aucune | A 6301 | B. M.-Â./Ép. Mod. | Non | Non | Etat | |
| 59268-001-0059-141-1071 | 1 | 3 | Marqué | | Stable | Aucune | A 6301 | B. M.-Â./Ép. Mod. | Non | Non | Etat | |
| 59268-001-0059-141-1082 | 15 | 168 | Marqué (1 gros morceau hors sac) | | Stable | Aucune | A 6301 | B. M.-Â./Ép. Mod. | Non | Non | Etat | |
| 59268-001-0059-141-1093 | 1 | 15 | Marqué | | Stable | Aucune | A 6301 | B. M.-Â./Ép. Mod. | Non | Non | Etat | |
| 59268-001-0059-141-1102 | 1 | 3 | Marqué | | Stable | Aucune | A 6301 | B. M.-Â./Ép. Mod. | Non | Non | Etat | |
| 59268-001-0059-141-1112 | 1 | 56 | Marqué | | Stable | Aucune | A 6301 | B. M.-Â./Ép. Mod. | Non | Non | Etat | |
| 59268-001-0059-141-1120 | 2 | 7 | Marqué | | Stable | Aucune | A 6301 | B. M.-Â./Ép. Mod. | Non | Non | Etat | |
| 59268-001-0059-141-1214 | 1 | 7 | Marqué | | Stable | Aucune | A 6301 | B. M.-Â./Ép. Mod. | Non | Non | Etat | |
| 59268-001-0059-141-1072 | 1 | 15 | Marqué | | Stable | Aucune | A 6301 | B. M.-Â./Ép. Mod. | Non | Non | Etat | |
| 59268-001-0059-141-HSM12 | 1 | 14 | Marqué | | Stable | Aucune | A 6301 | B. M.-Â./Ép. Mod. | Non | Non | | |
| 59268-001-0060 | | 3190 | Grès allemand | | | | | | | | | |
| 59268-001-0060-141-1036 | 1 | 37 | Marqué | | Stable | Aucune | A 6301 | Ép. Moderne | Non | Non | Etat | |
| 59268-001-0060-141-1060 | 1 | 2 | Marqué | | Stable | Aucune | A 6301 | Ép. Moderne | Non | Non | Etat | |
| 59268-001-0060-141-103[7] | 1 | 4 | Marqué | | Stable | Aucune | A 6301 | Ép. Moderne | Non | Non | Etat | |
| 59268-001-0060-141-1090 | 1 | 18 | Marqué | | Stable | Aucune | A 6301 | Ép. Moderne | Non | Non | Etat | |
| 59268-001-0060-141-1100 | 1 | 30 | Marqué | | Stable | Aucune | A 6301 | Ép. Moderne | Non | Non | Etat | |
| 59268-001-0060-141-1116 | 1 | 2 | Marqué | | Stable | Aucune | A 6301 | Ép. Moderne | Non | Non | Etat | |
| 59268-001-0060-141-1139 | 2 | 31 | Marqué | | Stable | Aucune | A 6301 | Ép. Moderne | Non | Non | Etat | |

| | | | | | | | | | | | | |
|-------------------------|----|-------------|-------------------------------|---|------------------|----------|--------|--------|-------------------|--------|-----|------|
| 59268-001-0060-141-1209 | 1 | 2 | | Marqué | | Stable | Aucune | A 6301 | Ép. Moderne | Non | Non | Etat |
| 59268-001-0060-141-1219 | 1 | 16 | | Marqué | | Stable | Aucune | A 6301 | Ép. Moderne | Non | Non | Etat |
| 59268-001-0060-141-1113 | 1 | 17 | | Marqué | | Stable | Aucune | A 6301 | Ép. Moderne | Non | Non | Etat |
| | | | | | | | | | | | | |
| 59268-001-0061 | | 2315 | Grès allemand | | | | | | | | | |
| 59268-001-0061-141-1071 | 1 | 8 | | Marqué | | Stable | Aucune | A 6301 | Ép. Moderne | Non | Non | Etat |
| 59268-001-0061-141-1082 | 4 | 22 | | Marqué | | Stable | Aucune | A 6301 | Ép. Moderne | Non | Non | Etat |
| 59268-001-0061-141-1100 | 1 | 6 | | Marqué | | Stable | Aucune | A 6301 | Ép. Moderne | Non | Non | Etat |
| 59268-001-0061-141-1102 | 1 | 7 | | Marqué | | Stable | Aucune | A 6301 | Ép. Moderne | Non | Non | Etat |
| 59268-001-0061-141-1107 | 1 | 5 | | Marqué | | Stable | Aucune | A 6301 | Ép. Moderne | Non | Non | Etat |
| 59268-001-0061-141-1116 | 1 | 3 | | Marqué | | Stable | Aucune | A 6301 | Ép. Moderne | Non | Non | Etat |
| 59268-001-0061-141-1120 | 1 | 4 | | Marqué | | Stable | Aucune | A 6301 | Ép. Moderne | Non | Non | Etat |
| 59268-001-0061-141-1122 | 1 | 34 | | Marqué | | Stable | Aucune | A 6301 | Ép. Moderne | Non | Non | Etat |
| | | | | | | | | | | | | |
| 59268-001-0062 | | 675 | Grès allemand | | | | | | | | | |
| 59268-001-0062-141-1093 | 4 | 42 | | Marqué | | Stable | Aucune | A 6301 | Ép. Moderne | Non | Non | Etat |
| | | | | | | | | | | | | |
| 59268-001-0063 | | 708 | Grès allemand | | | | | | | | | |
| 59268-001-0063-141-1112 | 2 | 17 | | Marqué | | Stable | Aucune | A 6301 | Ép. Moderne | Non | Non | Etat |
| 59268-001-0063-141-1113 | 5 | 95 | | Marqué | | Stable | Aucune | A 6301 | Ép. Moderne | Non | Non | Etat |
| 59268-001-0063-141-1146 | 2 | 63 | | Marqué | | Stable | Aucune | A 6301 | Ép. Moderne | Non | Non | Etat |
| | | | | | | | | | | | | |
| 59268-001-0064 | | 640 | Grès marron/beige | | | | | | | | | |
| 59268-001-0064-141-1099 | 1 | 10 | | Marqué | | Stable | Aucune | A 6301 | Ép. Moderne | Non | Non | Etat |
| | | | | | | | | | | | | |
| 59268-001-0065 | | 990 | Grès marron + bouchons | Mineur : Céram. glaçurée | | | | | | | | |
| 59268-001-0065-141-1139 | 1 | 7 | | Marqué (hors sachet) | | Stable | Aucune | A 6301 | Ép. Moderne | Non | Non | Etat |
| | | | | | | | | | | | | |
| 59268-001-0067 | | 3220 | Verre | Mineur : ardoise, faune et céramique | | | | | | | | |
| 59268-001-0067-152-1125 | 1 | 85 | Verre domestique | Goulot de bouteille | Sac à part | Instable | Aucune | A 6301 | Ép. Mod./Ép. C. | 221019 | Non | Etat |
| 59268-001-0067-152-1128 | 1 | 30 | Verre domestique | | Sac à part | Instable | Aucune | A 6301 | Ép. Mod./Ép. C. | 221019 | Non | Etat |
| | | | | | | | | | | | | |
| 59268-001-0069 | | 2820 | Verre | | | | | | | | | |
| 59268-001-0069-151-1119 | 4 | 20 | Vitrage | | Sac à part | Instable | Aucune | A 6301 | 2e M.-Â./Ép. Mod. | 221019 | Non | Etat |
| 59268-001-0069-151-1130 | 2 | 8 | Vitrage | | Sac à part | Instable | Aucune | A 6301 | 2e M.-Â./Ép. Mod. | 221019 | Non | Etat |
| 59268-001-0069-152-1099 | 2 | 38 | Verre domestique | Fond gobelet verdâtre, ... | Sac US 1099+1107 | Instable | Aucune | A 6301 | 2e M.-Â./Ép. Mod. | 221019 | Non | Etat |
| 59268-001-0069-152-1107 | 3 | 13 | Verre domestique | | Sac US 1099+1108 | Instable | Aucune | A 6301 | 2e M.-Â./Ép. Mod. | 221019 | Non | Etat |
| 59268-001-0069-152-1118 | 12 | 362 | Verre domestique | Bouteille vin essT, gobelet, ... | Sac à part | Instable | Aucune | A 6301 | 2e M.-Â./Ép. Mod. | 221019 | Non | Etat |
| 59268-001-0069-152-1119 | 10 | 219 | Verre domestique | Verre vert assez à quasi opacifié | Sac à part | Instable | Aucune | A 6301 | Ép. Moderne | 221019 | Non | Etat |

| | | | | | | | | | | | | |
|-------------------------------|----|-------------|-----------------------------------|---|-----------------------------|----------|--------|--------|-------------------|--------|-----|------|
| 59268-001-0069-152-1120 | 4 | 38 | Verre domestique | Gobelet, verre vert bouteille très opacifié | Sac à part | Instable | Aucune | A 6301 | 2e M.-Â./Ép. Mod. | 221019 | Non | Etat |
| 59268-001-0069-152-1130 | 26 | 543 | Verre domestique | | Sac à part | Instable | Aucune | A 6301 | 2e M.-Â./Ép. Mod. | 221019 | Non | Etat |
| 59268-001-0069-152-1135 | 7 | 171 | Verre domestique | Verre bouteille très opacifié | Sac à part | Instable | Aucune | A 6301 | Ép. Moderne | 221019 | Non | Etat |
| 59268-001-0072 | | 2920 | Verre | | | | | | | | | |
| 59268-001-0072-152-1214 | 1 | 155 | Verre domestique | Frag goulot bouteille vin | Au dessus, ensaché à part | Instable | Aucune | A 6301 | Ép. Moderne | 221019 | Non | Etat |
| 59268-001-0073 | | 1130 | Verre | | | | | | | | | |
| 59268-001-0073-152-1146 | 2 | 8 | Verre domestique | Verre blanc et verre vert opacifié partiellement | Sac US | Instable | Aucune | A 6301 | 2e M.-Â./Ép. Mod. | 221019 | Non | Etat |
| 59268-001-0075 | | 917 | Verre | | | | | | | | | |
| 59268-001-0075-151-1112 | ? | 2 | Verre domestique | élténombrable frag car émietté | Sac à part | Instable | Aucune | A 6301 | 2e M.-Â./Ép. Mod. | 221018 | Non | Etat |
| 59268-001-0075-151-1114 | 5 | 27 | Vitrage | Opacifié | Sac US 1114-1122 | Instable | Aucune | A 6301 | 2e M.-Â./Ép. Mod. | 221018 | Non | Etat |
| 59268-001-0075-151-1122 | 1 | 3 | Vitrage | Opacifié | Sac US 1114-1122 | Instable | Aucune | A 6301 | 2e M.-Â./Ép. Mod. | 221018 | Non | Etat |
| 59268-001-0075-152-1082 | 4 | 37 | Verre domestique | | Sac US | Instable | Aucune | A 6301 | 2e M.-Â./Ép. Mod. | 221018 | Non | Etat |
| 59268-001-0075-152-1114 | 2 | 58 | Verre domestique | 2 frag gobelet | Sac US | Instable | Aucune | A 6301 | 2e M.-Â./Ép. Mod. | 221018 | Non | Etat |
| 59268-001-0075-152-1122 | 4 | 32 | Verre domestique | Opacifié | Sac US | Instable | Aucune | A 6301 | 2e M.-Â./Ép. Mod. | 221018 | Non | Etat |
| 59268-001-0076 | | 1000 | Verre | | | | | | | | | |
| 59268-001-0076-151-1091 | 2 | 7 | Vitrage | Opacifié | Sac à part | Instable | Aucune | A 6301 | 2e M.-Â./Ép. Mod. | 221018 | Non | Etat |
| 59268-001-0076-152-1132 | 2 | 16 | Verre domestique | Verre à pied : fond du contena | Sac à part | Instable | Aucune | A 6301 | 2e M.-Â./Ép. Mod. | 221018 | Non | Etat |
| 59268-001-0077 | | 865 | Verre | | | | | | | | | |
| 59268-001-0077-151-1084 | 1 | <2 | Vitrage | Irisation | Sac à part | Instable | Aucune | A 6301 | 2e M.-Â./Ép. Mod. | 221018 | Non | Etat |
| 59268-001-0077-152-1069 | ? | 2 | Verre domestique | élténombrable frag car émietté | Sac à part | Instable | Aucune | A 6301 | Ép. Mod./Ép. C. | 221018 | Non | Etat |
| 59268-001-0077-152-1085 | 1 | 3 | Verre domestique | Verre blanc | Sac à part | Instable | Aucune | A 6301 | Ép. Moderne | 221018 | Non | Etat |
| 59268-001-0077-152-1211 | 1 | 25 | Verre domestique | Verre à pied : fond du contena | Sac à part | Instable | Aucune | A 6301 | Ép. Moderne | 221018 | Non | Etat |
| 59268-001-0079 | | 940 | Verre | | | | | | | | | |
| 59268-001-0079-152-108/108[?] | 1 | 24 | Verre domestique | Petit gobelet verre blanc irisé | Non ensaché, mais au-dessus | Instable | Aucune | A 6301 | Ép. Moderne | 221018 | Non | Etat |
| 59268-001-0079-152-1139 | 1 | 39 | Verre domestique | Gobelet verre blanc | Non ensaché, mais au-dessus | Instable | Aucune | A 6301 | Ép. Mod./Ép. C. | 221018 | Non | Etat |
| 59268-001-0081 | | 550 | Verre | | | | | | | | | |
| 59268-001-0081-151-1085 | 1 | <2 | Vitrage | | Sac à part | Instable | Aucune | A 6301 | 2e M.-Â./Ép. Mod. | 221018 | Non | Etat |
| 59268-001-0082 | | 875 | Verre | | | | | | | | | |
| 59268-001-0082-152-1130 | 11 | 685 | Verre domestique | Verre vert opacifié, culot bouteille vin, verre blanc | Sac à part | Instable | Aucune | A 6301 | 2e M.-Â. - Ép. C. | 221018 | Non | Etat |
| 59268-001-0083 | | 4500 | Verre (surtout bouteilles) | Marqué | | | | | | | | |

| | | | | | | | | | | | | | | |
|--------------------------|----|------|--|---|--|---------------------------|--|----------|--------|--------|-------------------|--------|-----|------|
| 59268-001-0083-150-XXXX | | 4500 | | | | | | Instable | Aucune | A 6301 | Ép. Mod./Ép. C. | | Non | Etat |
| 59268-001-0084 | | | 1855 | Verre | | | | | | | | | | |
| 59268-001-0084-151-1146 | 2 | 12 | Vitrage | | | Sac à part | | Instable | Aucune | A 6301 | 2e M.-Â./Ép. Mod. | 221017 | Non | Etat |
| 59268-001-0084-152-1065 | 2 | 10 | Verre domestique | Verre opacifié | | Sac à part | | Instable | Aucune | A 6301 | 2e M.-Â./Ép. Mod. | 221017 | Non | Etat |
| 59268-001-0084-152-1069 | 1 | 4 | Verre domestique | Verre opacifié | | Sac à part | | Instable | Aucune | A 6301 | 2e M.-Â./Ép. Mod. | 221017 | Non | Etat |
| 59268-001-0084-152-1146 | 5 | 420 | Verre domestique | 4 important frag bouteille vin + 2 frag plus fin | | Sac à part | | Instable | Aucune | A 6301 | 2e M.-Â./Ép. Mod. | 221017 | Non | Etat |
| 59268-001-0086 | | | 2050 | Terre cuite vernissée | | | | | | | | | | |
| 59268-001-0086-141-1053 | 1 | 6 | Céramique glaçurée pâte claire | Glaçure verdâtre | | Sachet multi US | | Stable | Aucune | A 6301 | 2e M.-Â./Ép. Mod. | 221014 | Non | Etat |
| 59268-001-0086-141-1057 | 23 | 229 | Idem | Glaçure verdâtre | | Sachet US à part | | Stable | Aucune | A 6301 | 2e M.-Â./Ép. Mod. | 221014 | Non | Etat |
| 59268-001-0086-141-1091 | 1 | 13 | Idem | Glaçure jaunâtre | | Sachet multi US | | Stable | Aucune | A 6301 | 2e M.-Â./Ép. Mod. | 221014 | Non | Etat |
| 59268-001-0086-141-1105 | 1 | <2 | Idem | Glaçure verdâtre | | Sachet multi US | | Stable | Aucune | A 6301 | 2e M.-Â./Ép. Mod. | 221014 | Non | Etat |
| 59268-001-0086-141-1107 | 1 | 11 | Idem | Glaçure verdâtre | | Sachet multi US | | Stable | Aucune | A 6301 | 2e M.-Â./Ép. Mod. | 221014 | Non | Etat |
| 59268-001-0086-141-1116 | 1 | 7 | Idem | Glaçure jaunâtre | | Sachet multi US | | Stable | Aucune | A 6301 | 2e M.-Â./Ép. Mod. | 221014 | Non | Etat |
| 59268-001-0086-141-1122 | 1 | 12 | Idem | Glaçure verdâtre | | Sachet multi US | | Stable | Aucune | A 6301 | 2e M.-Â./Ép. Mod. | 221014 | Non | Etat |
| 59268-001-0086-141-1132 | 1 | 4 | Idem | Glaçure verdâtre | | Sachet multi US | | Stable | Aucune | A 6301 | 2e M.-Â./Ép. Mod. | 221014 | Non | Etat |
| 59268-001-0086-141-1205 | 1 | 10 | Idem | Glaçure verdâtre | | Sachet multi US | | Stable | Aucune | A 6301 | 2e M.-Â./Ép. Mod. | 221014 | Non | Etat |
| 59268-001-0087 | | | 2675 | Terre cuite vernissée déco | | | | | | | | | | |
| 59268-001-0087-141-1037 | 1 | 15 | Céram. très déco. pâte claire | Céramique très déco. (polychromie, dessin) | | Sachet multi US 1000-1086 | | Stable | Aucune | A 6301 | 2e M.-Â./Ép. Mod. | 221014 | Non | Etat |
| 59268-001-0087-141-1057* | 4 | 75 | Céram. très déco. pâte claire | Céramique très déco. (polychromie, dessin, outil) | | Sachet multi US 1000-1086 | | Stable | Aucune | A 6301 | 2e M.-Â./Ép. Mod. | 221014 | Non | Etat |
| 59268-001-0087-141-1069 | 2 | 40 | Céram. très déco. pâte rouge | Céramique très déco. (polychromie, dessin) | | Sachet multi US 1000-1086 | | Stable | Aucune | A 6301 | 2e M.-Â./Ép. Mod. | 221014 | Non | Etat |
| 59268-001-0087-141-1071 | 1 | 7 | Céram. glaçurée pâte rouge | | | Sachet multi US 1000-1086 | | Stable | Aucune | A 6301 | 2e M.-Â./Ép. Mod. | 221014 | Non | Etat |
| 59268-001-0087-141-1077 | 1 | 22 | Céram. glaçurée pâte rouge | Céramique très déco. (dessin) | | Sachet multi US 1000-1086 | | Stable | Aucune | A 6301 | 2e M.-Â./Ép. Mod. | 221014 | Non | Etat |
| 59268-001-0087-141-1079 | 1 | 6 | Céram. glaçurée pâte rouge | Céramique très déco. (outil) | | Sachet multi US 1000-1086 | | Stable | Aucune | A 6301 | 2e M.-Â./Ép. Mod. | 221014 | Non | Etat |
| 59268-001-0087-141-1082 | 11 | 160 | Céram. glaçurée pâte rouge | Céramique très déco. (polychromie, incisé, dessiné, percé, outil) | | Sachet multi US 1000-1086 | | Stable | Aucune | A 6301 | 2e M.-Â./Ép. Mod. | 221014 | Non | Etat |
| 59268-001-0087-141-1084 | 1 | 13 | Céram. glaçurée pâte rouge | Céramique très déco. (polychromie) | | Sachet multi US 1000-1086 | | Stable | Aucune | A 6301 | 2e M.-Â./Ép. Mod. | 221014 | Non | Etat |
| 59268-001-0087-141-1087 | 1 | 21 | Céram. glaçurée pâte rouge | Céramique très déco. (polychromie) | | Sachet multi US 1087-1200 | | Stable | Aucune | A 6301 | 2e M.-Â./Ép. Mod. | 221014 | Non | Etat |
| 59268-001-0087-141-1089 | 1 | 10 | Céram. glaçurée pâte rouge | Céramique très déco. (polychromie) | | Sachet multi US 1087-1200 | | Stable | Aucune | A 6301 | 2e M.-Â./Ép. Mod. | 221014 | Non | Etat |
| 59268-001-0087-141-1091 | 2 | 13 | Céramique très décorée pâte rouge et clair | Céramique très déco. (incisé, polychromie) | | Sachet multi US 1087-1200 | | Stable | Aucune | A 6301 | 2e M.-Â./Ép. Mod. | 221014 | Non | Etat |

| | | | | | | | | | | | | |
|-------------------------------|---|-------------|---|--|---------------------------|--------|--------|--------|-------------------|--------|-----|------|
| 59268-001-0087-141-1093* | 1 | 135 | Céram. très déco. pâte rouge | Céramique très déco. (polychromie, dessin, digité) | Sachet particulier | Stable | Aucune | A 6301 | 2e M.-Â./Ép. Mod. | 221014 | Non | Etat |
| 59268-001-0087-141-1094 | 1 | 5 | Céramique très décorée pâte rouge et clair | Céramique très déco. (polychromie) | Sachet multi US 1087-1200 | Stable | Aucune | A 6301 | 2e M.-Â./Ép. Mod. | 221014 | Non | Etat |
| 59268-001-0087-141-1099 | 2 | 11 | Céramique très décorée pâte rouge et clair | Céramique très déco. (polychromie) | Sachet multi US 1087-1200 | Stable | Aucune | A 6301 | 2e M.-Â./Ép. Mod. | 221014 | Non | Etat |
| 59268-001-0087-141-1101 | 2 | 31 | Céram. glaçurée pâte rouge | | Sachet multi US 1087-1200 | Stable | Aucune | A 6301 | 2e M.-Â./Ép. Mod. | 221014 | Non | Etat |
| 59268-001-0087-141-1104 | 1 | 7 | Céram. glaçurée pâte rouge | | Sachet multi US 1087-1200 | Stable | Aucune | A 6301 | 2e M.-Â./Ép. Mod. | 221014 | Non | Etat |
| 59268-001-0087-141-1111 | 1 | 17 | Céram. très déco. pâte rouge | Céramique très déco (dessiné, polychromie) | Sachet multi US 1087-1200 | Stable | Aucune | A 6301 | 2e M.-Â./Ép. Mod. | 221014 | Non | Etat |
| 59268-001-0087-141-1116 | 1 | 17 | Céram. glaçurée pâte rouge | | Sachet multi US 1087-1200 | Stable | Aucune | A 6301 | 2e M.-Â./Ép. Mod. | 221014 | Non | Etat |
| 59268-001-0087-141-1117 | 2 | 44 | Céram. glaçurée pâte rouge | | Sachet multi US 1087-1200 | Stable | Aucune | A 6301 | 2e M.-Â./Ép. Mod. | 221014 | Non | Etat |
| 59268-001-0087-141-1120 | 1 | 15 | Céram. glaçurée pâte rouge | | Sachet multi US 1087-1200 | Stable | Aucune | A 6301 | 2e M.-Â./Ép. Mod. | 221014 | Non | Etat |
| 59268-001-0087-141-1122 | 3 | 47 | Céram. glaçurée pâte rouge | | Sachet multi US 1087-1200 | Stable | Aucune | A 6301 | 2e M.-Â./Ép. Mod. | 221014 | Non | Etat |
| 59268-001-0087-141-1123 | 1 | 23 | Céramique très décorée pâte rouge | Céramique très déco (dessiné, polychromie) | Sachet multi US 1087-1200 | Stable | Aucune | A 6301 | 2e M.-Â./Ép. Mod. | 221014 | Non | Etat |
| 59268-001-0087-141-1129 | 1 | 6 | Céram. très déco. pâte claire | Idem | Sachet multi US 1087-1200 | Stable | Aucune | A 6301 | 2e M.-Â./Ép. Mod. | 221014 | Non | Etat |
| 59268-001-0087-141-1132 | 1 | 3 | Céram. glaçurée pâte rouge | | Sachet multi US 1087-1200 | Stable | Aucune | A 6301 | 2e M.-Â./Ép. Mod. | 221014 | Non | Etat |
| 59268-001-0087-141-1200 | 1 | 3 | Céram. glaçurée pâte rouge | | Sachet multi US 1087-1200 | Stable | Aucune | A 6301 | 2e M.-Â./Ép. Mod. | 221014 | Non | Etat |
| | | | | | | | | | | | | |
| 59268-001-0088 | | 2930 | Terre cuite vernissée | Mineur : carreau de pavement | | | | | | | | |
| 59268-001-0088-141-1056 | 1 | <2 | Céram. glaçurée pâte rouge | Glaçurée jaunâtre | Sachet multi US | Stable | Aucune | A 6301 | 2e M.-Â./Ép. Mod. | 221014 | Non | Etat |
| 59268-001-0088-141-1057 | 1 | 9 | Céram. glaçurée pâte rouge | Glaçurée jaunâtre | Sachet multi US | Stable | Aucune | A 6301 | 2e M.-Â./Ép. Mod. | 221014 | Non | Etat |
| 59268-001-0088-141-1069 | 2 | 11 | Céramique glaçurée pâte rouge + commune grise | Glaçurée jaunâtre | Sachet multi US | Stable | Aucune | A 6301 | 2e M.-Â./Ép. Mod. | 221014 | Non | Etat |
| 59268-001-0088-141-1082 | 7 | 100 | Idem | Glaçurée jaunâtre | Sachet multi US | Stable | Aucune | A 6301 | 2e M.-Â./Ép. Mod. | 221014 | Non | Etat |
| 59268-001-0088-141-1089 | 2 | 66 | Céramique glaçurée pâte rouge et claire | Glaçurée jaunâtre | Sachet multi US | Stable | Aucune | A 6301 | 2e M.-Â./Ép. Mod. | 221014 | Non | Etat |
| 59268-001-0088-141-1102 | 1 | 31 | Céram. glaçurée pâte rouge | Glaçurée jaunâtre | Sachet multi US | Stable | Aucune | A 6301 | 2e M.-Â./Ép. Mod. | 221014 | Non | Etat |
| 59268-001-0088-141-1116 | 3 | 26 | Céramique glaçurée pâte rouge ou claire ; très déco | Glaçurée jaunâtre | Sachet multi US | Stable | Aucune | A 6301 | 2e M.-Â./Ép. Mod. | 221014 | Non | Etat |
| 59268-001-0088-141-1120 | 1 | 7 | Céram. glaçurée pâte rouge | Glaçurée jaunâtre | Sachet multi US | Stable | Aucune | A 6301 | 2e M.-Â./Ép. Mod. | 221014 | Non | Etat |
| 59268-001-0088-141-1130 | 1 | 21 | Céram. glaçurée pâte claire | Glaçurée jaunâtre | Sachet multi US | Stable | Aucune | A 6301 | 2e M.-Â./Ép. Mod. | 221014 | Non | Etat |
| 59268-001-0088-141-1205 | 1 | 9 | Céram. glaçurée pâte rouge | Glaçurée jaunâtre | Sachet multi US | Stable | Aucune | A 6301 | 2e M.-Â./Ép. Mod. | 221014 | Non | Etat |
| 59268-001-0088-142-1084 | 1 | 4 | Carreau de pavement | Petit fragment | Sachet multi US | Stable | Aucune | A 6301 | 2e M.-Â./Ép. Mod. | 221014 | Non | Etat |
| | | | | | | | | | | | | |
| 59268-001-0089 | | 2985 | Terre cuite vernissée déco | | | | | | | | | |
| 59268-001-0089-141-100/100[?] | 1 | 53 | Céramique très décorée | Cassure fraîche à l'emplacement | Sachet US 100-1090 | Stable | Aucune | A 6301 | 2e M.-Â./Ép. Mod. | 221017 | Non | Etat |
| 59268-001-0089-141-1059 | 1 | 9 | Céramique très décorée | | Sachet US 100-1090 | Stable | Aucune | A 6301 | 2e M.-Â./Ép. Mod. | 221017 | Non | Etat |
| 59268-001-0089-141-1060 | 1 | 33 | Céram. glaçurée pâte claire | Glaçure jaunâtre | Sachet US 100-1090 | Stable | Aucune | A 6301 | 2e M.-Â./Ép. Mod. | 221017 | Non | Etat |

| | | | | | | | | | | | | |
|-------------------------|---|-------------|-----------------------------------|--|------------------------|--------|--------|--------|-------------------|--------|-----|------|
| 59268-001-0089-141-1077 | 1 | 11 | Céramique très décorée | | Sachet US 100-1090 | Stable | Aucune | A 6301 | 2e M.-Â./Ép. Mod. | 221017 | Non | Etat |
| 59268-001-0089-141-1079 | 1 | 3 | Céramique très décorée | | Sachet US 100-1090 | Stable | Aucune | A 6301 | 2e M.-Â./Ép. Mod. | 221017 | Non | Etat |
| 59268-001-0089-141-1082 | 5 | 82 | Céramique très décorée | | Sachet US 100-1090 | Stable | Aucune | A 6301 | 2e M.-Â./Ép. Mod. | 221017 | Non | Etat |
| 59268-001-0089-141-1084 | 1 | 4 | Céramique très décorée | | Sachet US 100-1090 | Stable | Aucune | A 6301 | 2e M.-Â./Ép. Mod. | 221017 | Non | Etat |
| 59268-001-0089-141-1087 | 1 | 23 | Céramique très décorée | | Sachet US 100-1090 | Stable | Aucune | A 6301 | 2e M.-Â./Ép. Mod. | 221017 | Non | Etat |
| 59268-001-0089-141-1090 | 1 | 47 | Céramique très décorée | | Sachet US 100-1090 | Stable | Aucune | A 6301 | 2e M.-Â./Ép. Mod. | 221017 | Non | Etat |
| 59268-001-0089-141-1091 | 1 | 3 | Céramique très décorée | | Sachet US 1091-1200 | Stable | Aucune | A 6301 | 2e M.-Â./Ép. Mod. | 221017 | Non | Etat |
| 59268-001-0089-141-1093 | 4 | 62 | Céramique très décorée | | Sachet US 1091-1200 | Stable | Aucune | A 6301 | 2e M.-Â./Ép. Mod. | 221017 | Non | Etat |
| 59268-001-0089-141-1100 | 1 | 27 | Céramique très décorée | | Sachet US 1091-1200 | Stable | Aucune | A 6301 | 2e M.-Â./Ép. Mod. | 221017 | Non | Etat |
| 59268-001-0089-141-1104 | 1 | 5 | Céramique très décorée | | Sachet US 1091-1200 | Stable | Aucune | A 6301 | 2e M.-Â./Ép. Mod. | 221017 | Non | Etat |
| 59268-001-0089-141-1111 | 1 | 18 | Céramique très décorée | | Sachet US 1091-1200 | Stable | Aucune | A 6301 | 2e M.-Â./Ép. Mod. | 221017 | Non | Etat |
| 59268-001-0089-141-1122 | 1 | 20 | Céramique très décorée | | Sachet US 1091-1200 | Stable | Aucune | A 6301 | 2e M.-Â./Ép. Mod. | 221017 | Non | Etat |
| 59268-001-0089-141-1125 | 1 | 4 | Céramique très décorée | | Sachet US 1091-1200 | Stable | Aucune | A 6301 | 2e M.-Â./Ép. Mod. | 221017 | Non | Etat |
| 59268-001-0089-141-1200 | 1 | 7 | Céramique très décorée | | Sachet US 1091-1200 | Stable | Aucune | A 6301 | 2e M.-Â./Ép. Mod. | 221017 | Non | Etat |
| | | | | | | | | | | | | |
| 59268-001-0090 | | 1115 | Terre cuite vernissée déco | | | | | | | | | |
| 59268-001-0090-141-1059 | 3 | 45 | Céram. glaçurée pâte claire | | Sachet US | Stable | Aucune | A 6301 | 2e M.-Â./Ép. Mod. | 221014 | Non | Etat |
| 59268-001-0090-141-1066 | 3 | 27 | Céram. glaçurée pâte rouge | | Sachet US | Stable | Aucune | A 6301 | 2e M.-Â./Ép. Mod. | 221014 | Non | Etat |
| 59268-001-0090-141-1072 | 1 | 5 | Céram. glaçurée pâte rouge | | Sachet US | Stable | Aucune | A 6301 | 2e M.-Â./Ép. Mod. | 221014 | Non | Etat |
| 59268-001-0090-141-1082 | 1 | 41 | Céramique très décorée | Céramique très déco (polychrome) | Sachet US | Stable | Aucune | A 6301 | 2e M.-Â./Ép. Mod. | 221014 | Non | Etat |
| 59268-001-0090-141-1113 | 1 | 9 | Céram. glaçurée pâte claire | | Sachet US | Stable | Aucune | A 6301 | 2e M.-Â./Ép. Mod. | 221014 | Non | Etat |
| 59268-001-0090-141-1204 | 1 | 8 | Céram. glaçurée pâte claire | | Sachet US | Stable | Aucune | A 6301 | 2e M.-Â./Ép. Mod. | 221014 | Non | Etat |
| | | | | | | | | | | | | |
| 59268-001-0091 | | 890 | Terre cuite vernissée | | | | | | | | | |
| 59268-001-0091-141-1082 | 9 | 160 | Céram glaçurée pâte rouge | Glaçure jaunâtre | Sachet US | Stable | Aucune | A 6301 | 2e M.-Â./Ép. Mod. | 221014 | Non | Etat |
| 59268-001-0091-141-1116 | 1 | 5 | Céram glaçurée pâte rouge | Glaçure jaunâtre | Sachet US | Stable | Aucune | A 6301 | 2e M.-Â./Ép. Mod. | 221014 | Non | Etat |
| 59268-001-0091-141-1120 | 2 | 69 | Céram glaçurée pâte rouge | Glaçure jaunâtre | Sachet US | Stable | Aucune | A 6301 | 2e M.-Â./Ép. Mod. | 221014 | Non | Etat |
| | | | | | | | | | | | | |
| 59268-001-0092 | | 115 | Terre cuite vernissée déco | | | | | | | | | |
| 59268-001-0092-141-1082 | 1 | 10 | Céramique très décorée | Céramique très déco (incisé, polychrome) | Petit ensemble mélangé | Stable | Aucune | A 6301 | 2e M.-Â./Ép. Mod. | 221014 | Non | Etat |
| 59268-001-0092-141-1200 | 4 | 26 | Céramique très décorée | Idem | Petit ensemble mélangé | Stable | Aucune | A 6301 | 2e M.-Â./Ép. Mod. | 221014 | Non | Etat |
| | | | | | | | | | | | | |
| 59268-001-0093 | | 1080 | Carrelage mural violet | | | | | | | | | |
| 59268-001-0093-142-1097 | 1 | 59 | Carrel. mural faïence violacée | | | Stable | Aucune | A 6301 | Ép. Moderne | 221005 | Non | Etat |
| 59268-001-0093-142-1099 | 1 | 52 | Carrel. mural faïence violacée | | | Stable | Aucune | A 6301 | Ép. Moderne | 221005 | Non | Etat |
| 59268-001-0093-142-1107 | 9 | 249 | Carrel. mural faïence violacée | | | Stable | Aucune | A 6301 | Ép. Moderne | 221005 | Non | Etat |
| | | | | | | | | | | | | |
| 59268-001-0094 | | 965 | Carrelage mural violet | | | | | | | | | |
| 59268-001-0094-142-103 | 7 | 86 | Carrel. mural faïence violacée | | | Stable | Aucune | A 6301 | Ép. Moderne | 221005 | Non | Etat |
| 59268-001-0094-142-1062 | 1 | 18 | Carrel. mural faïence violacée | | | Stable | Aucune | A 6301 | Ép. Moderne | 221005 | Non | Etat |

| | | | | | | | | | | | | |
|-------------------------|---|-----|--|---|-------------------------|--------|--------|--------|-------------------|--------|-----|------|
| 59268-001-0094-142-1213 | 1 | 5 | Carrel. mural faïence violacée | | | Stable | Aucune | A 6301 | Ép. Moderne | 221005 | Non | Etat |
| 59268-001-0095 | | | 1040 | Carrelage mural violet | - | | | | | | | |
| 59268-001-0095-142-1066 | 1 | 6 | Carrel. mural faïence violacée | | | Stable | Aucune | A 6301 | Ép. Moderne | 221005 | Non | Etat |
| 59268-001-0095-142-1100 | 1 | 23 | Carrel. mural faïence violacée | | | Stable | Aucune | A 6301 | Ép. Moderne | 221005 | Non | Etat |
| 59268-001-0095-142-1205 | 1 | 11 | Carrel. mural faïence violacée | | | Stable | Aucune | A 6301 | Ép. Moderne | 221005 | Non | Etat |
| 59268-001-0098 | | | 1110 | Carrelage mural blanc | | | | | | | | |
| 59268-001-0098-142-103 | 8 | 100 | Carrelage mural faïence monochrome blanche | Tessons qui recollent notamment | | Stable | Aucune | A 6301 | Ép. Moderne | 221005 | Non | Etat |
| 59268-001-0098-142-1036 | 1 | 5 | Idem | | | Stable | Aucune | A 6301 | Ép. Moderne | 221005 | Non | Etat |
| 59268-001-0098-142-1059 | 6 | 101 | Idem | | | Stable | Aucune | A 6301 | Ép. Moderne | 221005 | Non | Etat |
| 59268-001-0098-142-1220 | 2 | 16 | Idem | | | Stable | Aucune | A 6301 | Ép. Moderne | 221005 | Non | Etat |
| 59268-001-0099 | | | 800 | Carrelage mural blanc | | | | | | | | |
| 59268-001-0099-142-1033 | 1 | 10 | Carrelage mural faïence monochrome blanche | | | Stable | Aucune | A 6301 | Ép. Moderne | 221004 | Non | Etat |
| 59268-001-0099-142-1107 | 1 | 95 | Idem | | | Stable | Aucune | A 6301 | Ép. Moderne | 221005 | Non | Etat |
| 59268-001-0099-142-1132 | 1 | 52 | Idem | | | Stable | Aucune | A 6301 | Ép. Moderne | 221005 | Non | Etat |
| 59268-001-0100 | | | 1015 | Carrelage mural blanc et violacé | Mineur : faïence | | | | | | | |
| 59268-001-0100-142-1102 | 1 | 23 | Carrelage mural faïence monochrome blanche | | | Stable | Aucune | A 6301 | Ép. Moderne | 221005 | Non | Etat |
| 59268-001-0100-142-1107 | 1 | 27 | Carrelage mural faïence monochrome blanche | | | Stable | Aucune | A 6301 | Ép. Moderne | 221005 | Non | Etat |
| 59268-001-0100-142-1122 | 1 | 24 | Idem | | | Stable | Aucune | A 6301 | Ép. Moderne | 221005 | Non | Etat |
| 59268-001-0100-142-1123 | 1 | 30 | Idem | | | Stable | Aucune | A 6301 | Ép. Moderne | 221005 | Non | Etat |
| 59268-001-0100-142-1132 | 1 | 34 | Idem | | | Stable | Aucune | A 6301 | Ép. Moderne | 221005 | Non | Etat |
| 59268-001-0103 | | | 10000 | Céram. glaçurée pâte rouge | | | | | | | | |
| 59268-001-0103-141-1106 | 1 | 17 | Céram. commune pâte rouge | | | Stable | Aucune | A 6301 | 2e M.-Â./Ép. Mod. | 220926 | Non | Etat |
| 59268-001-0103-141-1111 | 1 | 147 | Céram. commune pâte rouge | | | Stable | Aucune | A 6301 | 2e M.-Â./Ép. Mod. | 220926 | Non | Etat |
| 59268-001-0103-141-1124 | 2 | 18 | Céram. commune pâte rouge | | | Stable | Aucune | A 6301 | 2e M.-Â./Ép. Mod. | 220926 | Non | Etat |
| 59268-001-0103-141-1128 | 2 | 65 | Céramique commune pâte rouge + blanche | | | Stable | Aucune | A 6301 | 2e M.-Â./Ép. Mod. | 220926 | Non | Etat |
| 59268-001-0103-141-1133 | 1 | 10 | Céram. commune pâte rouge | | | Stable | Aucune | A 6301 | 2e M.-Â./Ép. Mod. | 220926 | Non | Etat |
| 59268-001-0104 | | | 5300 | Céram. glaçurée pâte rouge | | | | | | | | |
| 59268-001-0104-141-1076 | 5 | 170 | Céram. glaçurée pâte rouge | | | Stable | Aucune | A 6301 | 2e M.-Â./Ép. Mod. | 220926 | Non | Etat |
| 59268-001-0104-141-1100 | 1 | 11 | Céram. glaçurée pâte claire | | | Stable | Aucune | A 6301 | 2e M.-Â./Ép. Mod. | 220926 | Non | Etat |
| 59268-001-0104-141-1114 | 1 | 89 | Céram. glaçurée pâte claire | | | Stable | Aucune | A 6301 | 2e M.-Â./Ép. Mod. | 220926 | Non | Etat |

| | | | | | | | | | | | | |
|------------------------------|----|-------------|---|--|-------------------------------|--------|--------|--------|-------------------|--------|-----|------|
| 59268-001-0104-141-1118 | 1 | 46 | Céram. glaçurée pâte rouge | | | Stable | Aucune | A 6301 | 2e M.-Â./Ép. Mod. | 220926 | Non | Etat |
| 59268-001-0104-141-1145 | 1 | 302 | Céram. glaçurée pâte rouge | | | Stable | Aucune | A 6301 | 2e M.-Â./Ép. Mod. | 220926 | Non | Etat |
| 59268-001-0104-141-1146 | 1 | 55 | Céram. glaçurée pâte rouge | | | Stable | Aucune | A 6301 | 2e M.-Â./Ép. Mod. | 220926 | Non | Etat |
| | | | | | | | | | | | | |
| 59268-001-0105 | | 8500 | Céramique glaçurée | | 2 contenants désormais | | | | | | | |
| 59268-001-0105-141-1029 | 1 | 3 | Céram. glaçurée pâte rouge | | | Stable | Aucune | A 6301 | 2e M.-Â./Ép. Mod. | 220927 | Non | Etat |
| 59268-001-0105-141-1033 | 1 | 13 | Céram. glaçurée pâte rouge | | | Stable | Aucune | A 6301 | 2e M.-Â./Ép. Mod. | 220927 | Non | Etat |
| 59268-001-0105-141-1035 | 1 | 62 | Céram. glaçurée pâte claire | | | Stable | Aucune | A 6301 | 2e M.-Â./Ép. Mod. | 220927 | Non | Etat |
| 59268-001-0105-141-1037 | 1 | 13 | Céram. glaçurée pâte rouge | | | Stable | Aucune | A 6301 | 2e M.-Â./Ép. Mod. | 220927 | Non | Etat |
| 59268-001-0105-141-1056 | 2 | 5 | Céram. glaçurée pâte rouge | | | Stable | Aucune | A 6301 | 2e M.-Â./Ép. Mod. | 220927 | Non | Etat |
| 59268-001-0105-141-1057 | 7 | 48 | Céram. glaçurée pâte rouge | | | Stable | Aucune | A 6301 | 2e M.-Â./Ép. Mod. | 220927 | Non | Etat |
| 59268-001-0105-141-1060 | 5 | 89 | Céram. glaçurée pâte rouge | | | Stable | Aucune | A 6301 | 2e M.-Â./Ép. Mod. | 220927 | Non | Etat |
| 59268-001-0105-141-1063 | 2 | 6 | Céramique glaçurée pâte rouge + blanche | | | Stable | Aucune | A 6301 | 2e M.-Â./Ép. Mod. | 220927 | Non | Etat |
| 59268-001-0105-141-1065 | 1 | <2 | Céram. glaçurée pâte claire | | | Stable | Aucune | A 6301 | 2e M.-Â./Ép. Mod. | 220927 | Non | Etat |
| | | | | | | | | | | | | |
| 59268-001-0105-141-1069+1102 | 9 | 254 | Céramique glaçurée pâte rouge + blanche | | | Stable | Aucune | A 6301 | 2e M.-Â./Ép. Mod. | 220927 | Non | Etat |
| 59268-001-0105-141-1070 | 2 | 92 | Céram. glaçurée pâte rouge | | | Stable | Aucune | A 6301 | 2e M.-Â./Ép. Mod. | 220927 | Non | Etat |
| 59268-001-0105-141-1071 | 4 | 48 | Céramique glaçurée pâte rouge + blanche | | | Stable | Aucune | A 6301 | 2e M.-Â./Ép. Mod. | 220927 | Non | Etat |
| 59268-001-0105-141-1072 | 3 | 97 | Céramique glaçurée pâte rouge + blanche | | | Stable | Aucune | A 6301 | 2e M.-Â./Ép. Mod. | 220927 | Non | Etat |
| 59268-001-0105-141-1073 | 2 | 24 | Céram. glaçurée pâte rouge | | | Stable | Aucune | A 6301 | 2e M.-Â./Ép. Mod. | 220927 | Non | Etat |
| 59268-001-0105-141-1077 | 8 | 42 | Céram. glaçurée pâte rouge | | | Stable | Aucune | A 6301 | 2e M.-Â./Ép. Mod. | 220927 | Non | Etat |
| 59268-001-0105-141-1079 | 3 | 31 | Céram. glaçurée pâte rouge | | | Stable | Aucune | A 6301 | 2e M.-Â./Ép. Mod. | 220927 | Non | Etat |
| 59268-001-0105-141-1082 | 57 | 682 | Céram. glaçurée pâte rouge | | | Stable | Aucune | A 6301 | 2e M.-Â./Ép. Mod. | 220927 | Non | Etat |
| 59268-001-0105-141-1084 | 4 | 36 | Céram. glaçurée pâte rouge | | | Stable | Aucune | A 6301 | 2e M.-Â./Ép. Mod. | 220927 | Non | Etat |
| 59268-001-0105-141-1089 | 1 | 31 | Céram. glaçurée pâte rouge | | | Stable | Aucune | A 6301 | 2e M.-Â./Ép. Mod. | 220927 | Non | Etat |
| 59268-001-0105-141-1090 | 1 | 5 | Céram. glaçurée pâte rouge | | | Stable | Aucune | A 6301 | 2e M.-Â./Ép. Mod. | 220927 | Non | Etat |
| 59268-001-0105-141-1091 | 3 | 49 | Céram. glaçurée pâte rouge | | | Stable | Aucune | A 6301 | 2e M.-Â./Ép. Mod. | 220927 | Non | Etat |
| 59268-001-0105-141-1092 | 2 | 89 | Céram. glaçurée pâte rouge | | | Stable | Aucune | A 6301 | 2e M.-Â./Ép. Mod. | 220927 | Non | Etat |
| 59268-001-0105-141-1093 | 10 | 223 | Céram. glaçurée pâte rouge | | | Stable | Aucune | A 6301 | 2e M.-Â./Ép. Mod. | 220927 | Non | Etat |
| 59268-001-0105-141-1100 | 2 | 30 | Céram. glaçurée pâte rouge | | | Stable | Aucune | A 6301 | 2e M.-Â./Ép. Mod. | 220927 | Non | Etat |
| 59268-001-0105-141-1102 | 5 | 130 | Céram. glaçurée pâte rouge | | | Stable | Aucune | A 6301 | 2e M.-Â./Ép. Mod. | 220927 | Non | Etat |
| 59268-001-0105-141-1111 | 6 | 85 | Céram. glaçurée pâte rouge | | | Stable | Aucune | A 6301 | 2e M.-Â./Ép. Mod. | 220927 | Non | Etat |
| 59268-001-0105-141-1112 | 1 | 3 | Céram. glaçurée pâte rouge | | | Stable | Aucune | A 6301 | 2e M.-Â./Ép. Mod. | 220927 | Non | Etat |
| 59268-001-0105-141-1113 | 5 | 157 | Céram. glaçurée pâte rouge | | | Stable | Aucune | A 6301 | 2e M.-Â./Ép. Mod. | 220927 | Non | Etat |
| 59268-001-0105-141-1116 | 18 | 290 | Céram. glaçurée pâte rouge | | | Stable | Aucune | A 6301 | 2e M.-Â./Ép. Mod. | 220927 | Non | Etat |
| 59268-001-0105-141-1118 | 1 | 25 | Céram. glaçurée pâte rouge | | | Stable | Aucune | A 6301 | 2e M.-Â./Ép. Mod. | 220927 | Non | Etat |
| 59268-001-0105-141-1122 | 5 | 87 | Céram. glaçurée pâte rouge | | | Stable | Aucune | A 6301 | 2e M.-Â./Ép. Mod. | 220927 | Non | Etat |
| 59268-001-0105-141-1130 | 1 | 15 | Céram. glaçurée pâte rouge | | | Stable | Aucune | A 6301 | 2e M.-Â./Ép. Mod. | 220927 | Non | Etat |
| 59268-001-0105-141-1138 | 2 | 16 | Céram. glaçurée pâte rouge | | | Stable | Aucune | A 6301 | 2e M.-Â./Ép. Mod. | 220927 | Non | Etat |

| | | | | | | | | | | | | |
|-----------------------------------|-----|-------------|--|--|---------------------------------------|--------|--------|--------|-------------------|--------|-----|------|
| 59268-001-0105-141-1146 | 5 | 151 | Céram. glaçurée pâte rouge | | | Stable | Aucune | A 6301 | 2e M.-Â./Ép. Mod. | 220927 | Non | Etat |
| 59268-001-0105-141-11[6]2 | 2 | 29 | Céramique glaçurée pâte rouge + blanche | | | Stable | Aucune | A 6301 | 2e M.-Â./Ép. Mod. | 220927 | Non | Etat |
| 59268-001-0105-141-1202 | 3 | 30 | Céramique glaçurée pâte rouge + blanche | | | Stable | Aucune | A 6301 | 2e M.-Â./Ép. Mod. | 220927 | Non | Etat |
| 59268-001-0105-141-1205 | 2 | 8 | Céram. glaçurée pâte rouge | | | Stable | Aucune | A 6301 | 2e M.-Â./Ép. Mod. | 220927 | Non | Etat |
| 59268-001-0105-141-1206 | 2 | 45 | Céram. glaçurée pâte rouge | | | Stable | Aucune | A 6301 | 2e M.-Â./Ép. Mod. | 220927 | Non | Etat |
| 59268-001-0105-141-1209 | 2 | 2 | Céramique glaçurée pâte rouge + blanche | | | Stable | Aucune | A 6301 | 2e M.-Â./Ép. Mod. | 220927 | Non | Etat |
| 59268-001-0105-141-1211 | 2 | 43 | Céram. glaçurée pâte claire | | | Stable | Aucune | A 6301 | 2e M.-Â./Ép. Mod. | 220927 | Non | Etat |
| 59268-001-0105-141-1214 | 3 | 30 | Céram. glaçurée pâte claire | | | Stable | Aucune | A 6301 | 2e M.-Â./Ép. Mod. | 220927 | Non | Etat |
| 59268-001-0105-141-Décap 11.1 | 3 | 144 | Céramique glaçurée pâte rouge + blanche | | | Stable | Aucune | A 6301 | 2e M.-Â./Ép. Mod. | 220927 | Non | Etat |
| 59268-001-0107 | | | | | | | | | | | | |
| | | 3500 | Céramique glaçurée pâte rouge | | | | | | | | | |
| 59268-001-0107-141-1118;1122;1130 | 3 | 167 | Céramique pâte rouge | | Isolé - 3 tessons d'US diff recollent | Stable | Aucune | A 6301 | 2e M.-Â./Ép. Mod. | 220926 | Non | Etat |
| 59268-001-0107-141-1138 | 3 | 226 | Céramique glaçurée pâte rouge | | Isolé - tous les tessons recollent | Stable | Aucune | A 6301 | 2e M.-Â./Ép. Mod. | 220926 | Non | Etat |
| 59268-001-0108 | | | | | | | | | | | | |
| | | 8500 | Céramique glaçurée pâte rouge et claire | | | | | | | | | |
| 59268-001-0108-141-1050 | 3 | 106 | Céram. glaçurée pâte rouge | | | Stable | Aucune | A 6301 | 2e M.-Â./Ép. Mod. | 220923 | Non | Etat |
| 59268-001-0108-141-1062 | 2 | 32 | Céram. glaçurée pâte rouge | | | Stable | Aucune | A 6301 | 2e M.-Â./Ép. Mod. | 220923 | Non | Etat |
| 59268-001-0108-141-1073 | 1 | 7 | Céram. glaçurée pâte rouge | | | Stable | Aucune | A 6301 | 2e M.-Â./Ép. Mod. | 220923 | Non | Etat |
| 59268-001-0108-141-1074 | 2 | 40 | Céram. glaçurée pâte rouge | | | Stable | Aucune | A 6301 | 2e M.-Â./Ép. Mod. | 220923 | Non | Etat |
| 59268-001-0108-141-1116 | 1 | 20 | Céram. glaçurée pâte rouge | | | Stable | Aucune | A 6301 | 2e M.-Â./Ép. Mod. | 220923 | Non | Etat |
| 59268-001-0108-141-1125 | 3 | 30 | Céram. glaçurée pâte rouge | | | Stable | Aucune | A 6301 | 2e M.-Â./Ép. Mod. | 220923 | Non | Etat |
| 59268-001-0108-141-1138 | 1 | 6 | Céram. glaçurée pâte rouge | | | Stable | Aucune | A 6301 | 2e M.-Â./Ép. Mod. | 220923 | Non | Etat |
| 59268-001-0108-141-1141 | 1 | 7 | Céram. glaçurée pâte rouge | | | Stable | Aucune | A 6301 | 2e M.-Â./Ép. Mod. | 220923 | Non | Etat |
| 59268-001-0108-141-1146 | 2 | 139 | Céram. glaçurée pâte rouge | | recollage isolé | Stable | Aucune | A 6301 | 2e M.-Â./Ép. Mod. | 220923 | Non | Etat |
| 59268-001-0108-141-1160 | 1 | 15 | Céram. glaçurée pâte rouge | | | Stable | Aucune | A 6301 | 2e M.-Â./Ép. Mod. | 220923 | Non | Etat |
| 59268-001-0108-141-1203 | 2 | 72 | Céram. glaçurée pâte rouge | | | Stable | Aucune | A 6301 | 2e M.-Â./Ép. Mod. | 220923 | Non | Etat |
| 59268-001-0109 | | | | | | | | | | | | |
| | | 8000 | Céramique glaçurée pâte rouge et claire | | | | | | | | | |
| 59268-001-0109-141-1[124] | 1 | 15 | Céram. glaçurée pâte rouge | | | Stable | Aucune | A 6301 | 2e M.-Â./Ép. Mod. | ? | Non | Etat |
| 59268-001-0109-141-nm-1 | 209 | 7201 | Céramique glaçurée pâte rouge + blanche | | | Stable | Aucune | A 6301 | 2e M.-Â./Ép. Mod. | ? | Non | Etat |

| | | | | | | | | | | | | |
|---------------------------|----|-------------|--|--|---------------------------------|--------|--------|--------|-------------------|--------|-----|------|
| 59268-001-0110 | | 1010 | Céramique glaçurée pâte rouge et claire | | | | | | | | | |
| 59268-001-0110-141-1038 | 3 | 82 | Céramique glaçurée pâte rouge + blanche | | | Stable | Aucune | A 6301 | 2e M.-Â./Ép. Mod. | 220923 | Non | Etat |
| 59268-001-0110-141-1059 | 5 | 57 | Céramique glaçurée commune | | | Stable | Aucune | A 6301 | 2e M.-Â./Ép. Mod. | 220923 | Non | Etat |
| 59268-001-0110-141-1062 | 4 | 124 | Céram. glaçurée pâte rouge | | 4 tessons recollent (isolé sac) | Stable | Aucune | A 6301 | 2e M.-Â./Ép. Mod. | 220923 | Non | Etat |
| 59268-001-0110-141-1066 | 1 | 17 | Céram. glaçurée pâte rouge | | | Stable | Aucune | A 6301 | 2e M.-Â./Ép. Mod. | 220923 | Non | Etat |
| 59268-001-0110-141-1204 | 2 | 10 | Céram. glaçurée pâte rouge | | | Stable | Aucune | A 6301 | 2e M.-Â./Ép. Mod. | 220923 | Non | Etat |
| 59268-001-0111 | | 1167 | Céramique glaçurée pâte rouge et claire | | | | | | | | | |
| 59268-001-0111-141-1056 | 1 | 8 | Céram. glaçurée pâte rouge | | | Stable | Aucune | A 6301 | 2e M.-Â./Ép. Mod. | 220922 | Non | Etat |
| 59268-001-0111-141-1082 | 15 | 114 | Céramique glaçurée pâte rouge et claire | | | Stable | Aucune | A 6301 | 2e M.-Â./Ép. Mod. | 220922 | Non | Etat |
| 59268-001-0111-141-10[92] | 1 | 2 | Céram. glaçurée pâte rouge | | | Stable | Aucune | A 6301 | 2e M.-Â./Ép. Mod. | 220922 | Non | Etat |
| 59268-001-0111-141-1093 | 2 | 16 | Céram. glaçurée pâte claire | | | Stable | Aucune | A 6301 | 2e M.-Â./Ép. Mod. | 220922 | Non | Etat |
| 59268-001-0111-141-1100 | 1 | 10 | Céram. glaçurée pâte rouge | | | Stable | Aucune | A 6301 | 2e M.-Â./Ép. Mod. | 220922 | Non | Etat |
| 59268-001-0111-141-1101 | 1 | 4 | Céram. glaçurée pâte rouge | | | Stable | Aucune | A 6301 | 2e M.-Â./Ép. Mod. | 220922 | Non | Etat |
| 59268-001-0111-141-1116 | 1 | 16 | Céram. glaçurée pâte claire | | | Stable | Aucune | A 6301 | 2e M.-Â./Ép. Mod. | 220922 | Non | Etat |
| 59268-001-0111-141-1124 | 1 | 23 | Céram. glaçurée pâte rouge | | | Stable | Aucune | A 6301 | 2e M.-Â./Ép. Mod. | 220922 | Non | Etat |
| 59268-001-0112 | | 753 | Céramique glaçurée pâte rouge et claire | | | | | | | | | |
| 59268-001-0112-141-1050 | 2 | 13 | Céram. glaçurée pâte rouge | | | Stable | Aucune | A 6301 | 2e M.-Â./Ép. Mod. | 220923 | Non | Etat |
| 59268-001-0112-141-1079 | 1 | 47 | Céram. glaçurée pâte rouge | | | Stable | Aucune | A 6301 | 2e M.-Â./Ép. Mod. | 220923 | Non | Etat |
| 59268-001-0112-141-1082 | 2 | 9 | Céram. glaçurée pâte rouge | | | Stable | Aucune | A 6301 | 2e M.-Â./Ép. Mod. | 220923 | Non | Etat |
| 59268-001-0112-141-1095 | 1 | 2 | Céram. glaçurée pâte rouge | | | Stable | Aucune | A 6301 | 2e M.-Â./Ép. Mod. | 220923 | Non | Etat |
| 59268-001-0112-141-1104 | 1 | 3 | Céram. glaçurée pâte rouge | | | Stable | Aucune | A 6301 | 2e M.-Â./Ép. Mod. | 220923 | Non | Etat |
| 59268-001-0112-141-1123 | 4 | 40 | Céramique glaçurée pâte rouge et claire | | | Stable | Aucune | A 6301 | 2e M.-Â./Ép. Mod. | 220923 | Non | Etat |
| 59268-001-0112-141-1124 | 1 | 2 | Céramique glaçurée pâte rouge et claire | | | Stable | Aucune | A 6301 | 2e M.-Â./Ép. Mod. | 220923 | Non | Etat |
| 59268-001-0112-141-1125 | 3 | 60 | Céram. glaçurée pâte rouge | | | Stable | Aucune | A 6301 | 2e M.-Â./Ép. Mod. | 220923 | Non | Etat |
| 59268-001-0112-141-1132 | 3 | 116 | Céram. glaçurée pâte rouge | | | Stable | Aucune | A 6301 | 2e M.-Â./Ép. Mod. | 220923 | Non | Etat |
| 59268-001-0112-141-1160 | 1 | 85 | Céram. glaçurée pâte rouge | | | Stable | Aucune | A 6301 | 2e M.-Â./Ép. Mod. | 220923 | Non | Etat |
| 59268-001-0112-141-1201 | 3 | 19 | Céram. glaçurée pâte rouge | | | Stable | Aucune | A 6301 | 2e M.-Â./Ép. Mod. | 220923 | Non | Etat |
| 59268-001-0113 | | 2600 | Céramique glaçurée pâte rouge et claire | | | | | | | | | |
| 59268-001-0113-141-1056 | 2 | 30 | Céram. glaçurée pâte rouge | | | Stable | Aucune | A 6301 | 2e M.-Â./Ép. Mod. | 220923 | Non | Etat |
| 59268-001-0113-141-1058 | 3 | 26 | Céramique glaçurée pâte rouge et claire | | | Stable | Aucune | A 6301 | 2e M.-Â./Ép. Mod. | 220923 | Non | Etat |

| | | | | | | | | | | | | |
|-------------------------------|----|-------------|---|------------------------------|----------------------------|--------|--------|--------|-------------------|--------|-----|------|
| 59268-001-0113-141-1065 | 1 | 2 | Céram. glaçurée pâte claire | | | Stable | Aucune | A 6301 | 2e M.-Â./Ép. Mod. | 220923 | Non | Etat |
| 59268-001-0113-141-1069 | 1 | 10 | Céram. glaçurée pâte rouge | | | Stable | Aucune | A 6301 | 2e M.-Â./Ép. Mod. | 220923 | Non | Etat |
| 59268-001-0113-141-1076 | 1 | 5 | Céram. glaçurée pâte rouge | | | Stable | Aucune | A 6301 | 2e M.-Â./Ép. Mod. | 220923 | Non | Etat |
| 59268-001-0113-141-1077 | 1 | 3 | Céram. glaçurée pâte rouge | | | Stable | Aucune | A 6301 | 2e M.-Â./Ép. Mod. | 220923 | Non | Etat |
| 59268-001-0113-141-1082 | 17 | 258 | Céramique glaçurée pâte rouge et claire | | Sac à part remontage | Stable | Aucune | A 6301 | 2e M.-Â./Ép. Mod. | 220923 | Non | Etat |
| 59268-001-0113-141-1093 | 7 | 100 | Céram. glaçurée pâte rouge | | Sac à part remontage | Stable | Aucune | A 6301 | 2e M.-Â./Ép. Mod. | 220923 | Non | Etat |
| 59268-001-0113-141-1103 | 1 | 7 | Céram. glaçurée pâte claire | | | Stable | Aucune | A 6301 | 2e M.-Â./Ép. Mod. | 220923 | Non | Etat |
| 59268-001-0113-141-1106 | 1 | 57 | Céram. glaçurée pâte rouge | | | Stable | Aucune | A 6301 | 2e M.-Â./Ép. Mod. | 220923 | Non | Etat |
| 59268-001-0113-141-1111 | 2 | 11 | Céram. glaçurée pâte rouge | | | Stable | Aucune | A 6301 | 2e M.-Â./Ép. Mod. | 220923 | Non | Etat |
| 59268-001-0113-141-1113 | 1 | 9 | Céram. glaçurée pâte rouge | | | Stable | Aucune | A 6301 | 2e M.-Â./Ép. Mod. | 220923 | Non | Etat |
| 59268-001-0113-141-1116 | 3 | 22 | Céramique glaçurée pâte rouge et claire | | | Stable | Aucune | A 6301 | 2e M.-Â./Ép. Mod. | 220923 | Non | Etat |
| 59268-001-0113-141-1120 | 1 | 3 | Céram. glaçurée pâte rouge | | | Stable | Aucune | A 6301 | 2e M.-Â./Ép. Mod. | 220923 | Non | Etat |
| 59268-001-0113-141-1124 | 4 | 189 | Céramique glaçurée pâte rouge et claire | | | Stable | Aucune | A 6301 | 2e M.-Â./Ép. Mod. | 220923 | Non | Etat |
| 59268-001-0113-141-1133 | 1 | 74 | Céram. glaçurée pâte rouge | | | Stable | Aucune | A 6301 | 2e M.-Â./Ép. Mod. | 220923 | Non | Etat |
| 59268-001-0113-141-1138 | 1 | 5 | Céram. glaçurée pâte rouge | | | Stable | Aucune | A 6301 | 2e M.-Â./Ép. Mod. | 220923 | Non | Etat |
| 59268-001-0113-141-1140 | 1 | 9 | Céram. glaçurée pâte rouge | | | Stable | Aucune | A 6301 | 2e M.-Â./Ép. Mod. | 220923 | Non | Etat |
| 59268-001-0113-141-1146 | 1 | 86 | Céram. glaçurée pâte rouge | | | Stable | Aucune | A 6301 | 2e M.-Â./Ép. Mod. | 220923 | Non | Etat |
| 59268-001-0113-141-1205 | 5 | 46 | Céramique glaçurée pâte rouge et claire | | | Stable | Aucune | A 6301 | 2e M.-Â./Ép. Mod. | 220923 | Non | Etat |
| 59268-001-0113-141-1214 | 1 | <2 | Céram. glaçurée pâte rouge | | | Stable | Aucune | A 6301 | 2e M.-Â./Ép. Mod. | 220923 | Non | Etat |
| 59268-001-0115 | | 3800 | Céram. glaçurée pâte rouge et claire | | | | | | | | | |
| 59268-001-0115-141-1057 | 2 | 88 | Céram. glaçurée pâte claire | Ensaché dans un sachet de nm | | Stable | Aucune | A 6301 | 2e M.-Â./Ép. Mod. | 220921 | Non | Etat |
| 59268-001-0115-141-1146 | 1 | 56 | Céram. glaçurée pâte claire | Ensaché dans un sachet de nm | | Stable | Aucune | A 6301 | 2e M.-Â./Ép. Mod. | 220921 | Non | Etat |
| 59268-001-0116 | | 4565 | Faune (ossements) | | | | | | | | | |
| 59268-001-0116-133-Décap 11.1 | 1 | 10 | Faune (ossements) | Vérification anthropologue | | Stable | Aucune | A 6301 | 2e M.-Â./Ép. Mod. | 221005 | Non | Etat |
| 59268-001-0116-133-1060 | 3 | 70 | Faune (ossements) | Vérification anthropologue | | Stable | Aucune | A 6301 | 2e M.-Â./Ép. Mod. | 221005 | Non | Etat |
| 59268-001-0116-133-1069 | 24 | 254 | Faune (ossements) | Vérification anthropologue | Etaient dans un sac à part | Stable | Aucune | A 6301 | 2e M.-Â./Ép. Mod. | 221005 | Non | Etat |
| 59268-001-0116-133-1070 | 10 | 137 | Faune (ossements) | Vérification anthropologue | | Stable | Aucune | A 6301 | 2e M.-Â./Ép. Mod. | 221005 | Non | Etat |
| 59268-001-0116-133-1082 | 52 | 798 | Faune (ossements) | Vérification anthropologue | | Stable | Aucune | A 6301 | 2e M.-Â./Ép. Mod. | 221005 | Non | Etat |
| 59268-001-0116-133-1084 | 2 | 7 | Faune (ossements) | Vérification anthropologue | | Stable | Aucune | A 6301 | 2e M.-Â./Ép. Mod. | 221005 | Non | Etat |
| 59268-001-0116-133-1097 | 1 | 128 | Faune (ossements) | Vérification anthropologue | | Stable | Aucune | A 6301 | 2e M.-Â./Ép. Mod. | 221005 | Non | Etat |
| 59268-001-0116-133-1105 | 1 | 172 | Faune (ossements) | Vérification anthropologue | | Stable | Aucune | A 6301 | 2e M.-Â./Ép. Mod. | 221005 | Non | Etat |
| 59268-001-0116-133-1107 | 2 | 229 | Faune (ossements) | Vérification anthropologue | | Stable | Aucune | A 6301 | 2e M.-Â./Ép. Mod. | 221005 | Non | Etat |
| 59268-001-0116-133-1130 | 4 | 48 | Faune (ossements) | Vérification anthropologue | | Stable | Aucune | A 6301 | 2e M.-Â./Ép. Mod. | 221005 | Non | Etat |

| | | | | | | | | | | | | |
|-----------------------------|----|-------------|------------------------------|----------------------------|--|--------|--------|--------|-------------------|-----------|-----|------|
| 59268-001-0116-133-1135 | 8 | 47 | Faune (ossements) | Vérification anthropologue | | Stable | Aucune | A 6301 | 2e M.-Â./Ép. Mod. | 221005 | Non | Etat |
| 59268-001-0116-133-1203 | 1 | 7 | Faune (ossements) | Vérification anthropologue | | Stable | Aucune | A 6301 | 2e M.-Â./Ép. Mod. | 221005 | Non | Etat |
| 59268-001-0116-133-1205 | 7 | 128 | Faune (ossements) | Vérification anthropologue | | Stable | Aucune | A 6301 | 2e M.-Â./Ép. Mod. | 221005 | Non | Etat |
| 59268-001-0116-133-1211 | 1 | 46 | Faune (ossements) | Vérification anthropologue | | Stable | Aucune | A 6301 | 2e M.-Â./Ép. Mod. | 221005 | Non | Etat |
| 59268-001-0116-133-1214 | 17 | 143 | Faune (ossements) | Vérification anthropologue | | Stable | Aucune | A 6301 | 2e M.-Â./Ép. Mod. | 221005 | Non | Etat |
| 59268-001-0116-134/133-1056 | 8 | 42 | Humain ou Faune (ossements) | Vérification anthropologue | | Stable | Aucune | A 6301 | 2e M.-Â./Ép. Mod. | 221005 | Non | Etat |
| 59268-001-0116-134/133-1074 | 14 | 134 | Humain ou Faune (ossements) | Vérification anthropologue | Etaient dans un sac à part | Stable | Aucune | A 6301 | 2e M.-Â./Ép. Mod. | 221005 | Non | Etat |
| | | | | | | | | | | | | |
| 59268-001-0117 | | 264 | Faune (ossements) | Marqué | | | | | | | | |
| 59268-001-0117-133-103 | 2 | 20 | Faune (ossements) | Vérification anthropologue | | Stable | Aucune | A 6301 | 2e M.-Â./Ép. Mod. | 220930 | Non | Etat |
| 59268-001-0117-133-1052 | 3 | 45 | Faune (ossements+coquillage) | Vérification anthropologue | | Stable | Aucune | A 6301 | 2e M.-Â./Ép. Mod. | 220930 | Non | Etat |
| 59268-001-0117-133-1079 | 18 | 62 | Faune (ossements) | Vérification anthropologue | | Stable | Aucune | A 6301 | 2e M.-Â./Ép. Mod. | 220930 | Non | Etat |
| 59268-001-0117-133-1105 | 10 | 43 | Faune (ossements) | Vérification anthropologue | | Stable | Aucune | A 6301 | 2e M.-Â./Ép. Mod. | 220930 | Non | Etat |
| 59268-001-0117-133-1162 | 3 | 9 | Faune (ossements) | Vérification anthropologue | | Stable | Aucune | A 6301 | 2e M.-Â./Ép. Mod. | 220930 | Non | Etat |
| | | | | | | | | | | | | |
| 59268-001-0118 | | 229 | Faune (ossements) | Marqué | | | | | | | | |
| 59268-001-0118-133-103 | 1 | 44 | Faune (ossements) | Vérification anthropologue | | Stable | Aucune | A 6301 | 2e M.-Â./Ép. Mod. | 220930 | Non | Etat |
| 59268-001-0118-133-1084 | 12 | 42 | Faune (ossements) | Vérification anthropologue | | Stable | Aucune | A 6301 | 2e M.-Â./Ép. Mod. | 220930 | Non | Etat |
| 59268-001-0118-133-1105 | 3 | 45 | Faune (ossements) | Vérification anthropologue | | Stable | Aucune | A 6301 | 2e M.-Â./Ép. Mod. | 220930 | Non | Etat |
| 59268-001-0118-133-1213 | 1 | 9 | Faune (ossements) | Vérification anthropologue | | Stable | Aucune | A 6301 | 2e M.-Â./Ép. Mod. | 220930 | Non | Etat |
| | | | | | | | | | | | | |
| 59268-001-0119 | | 984 | Faune (ossements) | | | | | | | | | |
| 59268-001-0119-133-1082 | 1 | 4 | Faune (ossements) | Vérification anthropologue | | Stable | Aucune | A 6301 | 2e M.-Â./Ép. Mod. | ant photo | Non | Etat |
| 59268-001-0119-133-1089 | 1 | 5 | Faune (ossements) | Vérification anthropologue | | Stable | Aucune | A 6301 | 2e M.-Â./Ép. Mod. | 220930 | Non | Etat |
| 59268-001-0119-133-1120 | 1 | 2 | Faune (ossements) | Vérification anthropologue | | Stable | Aucune | A 6301 | 2e M.-Â./Ép. Mod. | 220930 | Non | Etat |
| | | | | | | | | | | | | |
| 59268-001-0120 | | 1996 | Faune (ossements) | Marqué | Une boîte moyenne (1/2) et un sachet (2/2) pour l'instant | | | | | | | |
| 59268-001-0120-133-1059 | 6 | 105 | Faune (ossements) | Vérification anthropologue | | Stable | Aucune | A 6301 | 2e M.-Â./Ép. Mod. | 220930 | Non | Etat |
| 59268-001-0120-133-1071 | 4 | 54 | Faune (ossements) | Vérification anthropologue | | Stable | Aucune | A 6301 | 2e M.-Â./Ép. Mod. | 220930 | Non | Etat |
| 59268-001-0120-133-1079 | 5 | 225 | Faune (ossements) | Vérification anthropologue | | Stable | Aucune | A 6301 | 2e M.-Â./Ép. Mod. | 220930 | Non | Etat |
| 59268-001-0120-133-1094 | 6 | 52 | Faune (ossements) | Vérification anthropologue | | Stable | Aucune | A 6301 | 2e M.-Â./Ép. Mod. | 220930 | Non | Etat |
| 59268-001-0120-133-1101 | 1 | <2 | Faune (ossements) | Vérification anthropologue | | Stable | Aucune | A 6301 | 2e M.-Â./Ép. Mod. | 220930 | Non | Etat |
| 59268-001-0120-133-1103 | 3 | 73 | Faune (ossements) | Vérification anthropologue | | Stable | Aucune | A 6301 | 2e M.-Â./Ép. Mod. | 220930 | Non | Etat |
| 59268-001-0120-133-1104 | 6 | 98 | Faune (ossements) | Vérification anthropologue | | Stable | Aucune | A 6301 | 2e M.-Â./Ép. Mod. | 220930 | Non | Etat |
| 59268-001-0120-133-1106 | 1 | 58 | Faune (ossements) | Vérification anthropologue | | Stable | Aucune | A 6301 | 2e M.-Â./Ép. Mod. | 220930 | Non | Etat |
| 59268-001-0120-133-1124 | 1 | 5 | Faune (ossements) | Vérification anthropologue | | Stable | Aucune | A 6301 | 2e M.-Â./Ép. Mod. | 220930 | Non | Etat |
| 59268-001-0120-133-1125 | 3 | 36 | Faune (ossements) | Vérification anthropologue | | Stable | Aucune | A 6301 | 2e M.-Â./Ép. Mod. | 220930 | Non | Etat |
| 59268-001-0120-133-1129 | 2 | 28 | Faune (ossements) | Vérification anthropologue | | Stable | Aucune | A 6301 | 2e M.-Â./Ép. Mod. | 220930 | Non | Etat |
| 59268-001-0120-133-1133 | 10 | 81 | Faune (ossements) | Vérification anthropologue | | Stable | Aucune | A 6301 | 2e M.-Â./Ép. Mod. | 220930 | Non | Etat |
| 59268-001-0120-133-1200 | 7 | 203 | Faune (ossements) | Vérification anthropologue | | Stable | Aucune | A 6301 | 2e M.-Â./Ép. Mod. | 220930 | Non | Etat |

| | | | | | | | | | | | | |
|--|----|------|--|------------------------------------|---|------------------------------------|--------|--------|-------------------|--------|-----|------|
| 59268-001-0120-133-1201 | 3 | 39 | Faune (ossements) | Vérification anthropologue | | Stable | Aucune | A 6301 | 2e M.-Â./Ép. Mod. | 220930 | Non | Etat |
| 59268-001-0120-133-1204 | 24 | 258 | Faune (ossements) | Vérification anthropologue | | Stable | Aucune | A 6301 | 2e M.-Â./Ép. Mod. | 220930 | Non | Etat |
| 59268-001-0121 | | | 6080 Pavement | | | Elements ferreux | | | | | | |
| 59268-001-0121-142-1(100) / Décap 1.5? | 12 | 1655 | Pavements glaçurés | (inscription sac d'origine : 1-5°) | Marqué 1(100) (même sac que autre 1(100)) | Stable | Aucune | A 6301 | 2e M.-Â./Ép. Mod. | | Non | Etat |
| 59268-001-0121-141 -1(100) | 10 | 94 | Ceramique divers dont 1 élt Grès | | Marqué 1(100) (même sac que autre 1(100)) | Stable | Aucune | A 6301 | 2e M.-Â./Ép. Mod. | | Non | Etat |
| 59268-001-0121-112-1093 | | 1000 | Fer (clous et autres) | Marqué | | Instable | Aucune | A 6301 | 2e M.-Â./Ép. Mod. | | Non | Etat |
| 59268-001-0123 | | | Céramique commune rouge non glaçurée ou grise | | | Mineur : Céramique glaçurée | | | | | | |
| 59268-001-0123-141-1120 | 9 | 171 | | | | Stable | Aucune | A 6301 | 2e M.-Â./Ép. Mod. | | Non | Etat |
| 59268-001-0123-141-1082 | 6 | 170 | | | | Stable | Aucune | A 6301 | 2e M.-Â./Ép. Mod. | | Non | Etat |
| 59268-001-0123-141-1099 | 2 | 26 | | | | Stable | Aucune | A 6301 | 2e M.-Â./Ép. Mod. | | Non | Etat |
| 59268-001-0123-141-1077 | 2 | 27 | | | | Stable | Aucune | A 6301 | 2e M.-Â./Ép. Mod. | | Non | Etat |
| 59268-001-0123-141-1107 | 5 | 142 | | | | Stable | Aucune | A 6301 | 2e M.-Â./Ép. Mod. | | Non | Etat |
| 59268-001-0123-141-1105 | 2 | 14 | | | | Stable | Aucune | A 6301 | 2e M.-Â./Ép. Mod. | | Non | Etat |
| 59268-001-0123-141-1114 | 1 | 38 | | | | Stable | Aucune | A 6301 | 2e M.-Â./Ép. Mod. | | Non | Etat |
| 59268-001-0123-141-1111 | 2 | 29 | | | | Stable | Aucune | A 6301 | 2e M.-Â./Ép. Mod. | | Non | Etat |
| 59268-001-0123-141-1117 | 3 | 33 | | | | Stable | Aucune | A 6301 | 2e M.-Â./Ép. Mod. | | Non | Etat |
| 59268-001-0123-141-1119 | 2 | 80 | | | | Stable | Aucune | A 6301 | 2e M.-Â./Ép. Mod. | | Non | Etat |
| 59268-001-0123-141-1118 | 4 | 198 | | | | Stable | Aucune | A 6301 | 2e M.-Â./Ép. Mod. | | Non | Etat |
| 59268-001-0123-141-1122 | 1 | 72 | | | | Stable | Aucune | A 6301 | 2e M.-Â./Ép. Mod. | | Non | Etat |
| 59268-001-0123-141-1099 | 2 | 21 | | | | Stable | Aucune | A 6301 | 2e M.-Â./Ép. Mod. | | Non | Etat |
| 59268-001-0123-141-1065 | 1 | 3 | | | | Stable | Aucune | A 6301 | 2e M.-Â./Ép. Mod. | | Non | Etat |
| 59268-001-0123-141-1089 | 1 | 48 | | | | Stable | Aucune | A 6301 | 2e M.-Â./Ép. Mod. | | Non | Etat |
| 59268-001-0123-141-1035 | 1 | 5 | | | | Stable | Aucune | A 6301 | 2e M.-Â./Ép. Mod. | | Non | Etat |
| 59268-001-0123-141-1033 | 1 | 96 | | | | Stable | Aucune | A 6301 | 2e M.-Â./Ép. Mod. | | Non | Etat |
| 59268-001-0125 | | | 2986 Céramique commune rouge non glaçurée | | | | | | | | | |
| 59268-001-0125-141-1059 | 5 | 137 | | | | Stable | Aucune | A 6301 | 2e M.-Â./Ép. Mod. | | Non | Etat |
| 59268-001-0125-141-1128 | 8 | 121 | | | | Stable | Aucune | A 6301 | 2e M.-Â./Ép. Mod. | | Non | Etat |
| 59268-001-0125-141-1129 | 4 | 123 | | | | Stable | Aucune | A 6301 | 2e M.-Â./Ép. Mod. | | Non | Etat |
| 59268-001-0125-141-1071 | 8 | 211 | | | | Stable | Aucune | A 6301 | 2e M.-Â./Ép. Mod. | | Non | Etat |
| 59268-001-0125-141-1066 | 4 | 40 | | | | Stable | Aucune | A 6301 | 2e M.-Â./Ép. Mod. | | Non | Etat |
| 59268-001-0125-141-1133 | 4 | 75 | | | | Stable | Aucune | A 6301 | 2e M.-Â./Ép. Mod. | | Non | Etat |
| 59268-001-0125-141-1125 | 3 | 25 | | | | Stable | Aucune | A 6301 | 2e M.-Â./Ép. Mod. | | Non | Etat |
| 59268-001-0125-141-1124 | 1 | 10 | | | | Stable | Aucune | A 6301 | 2e M.-Â./Ép. Mod. | | Non | Etat |

| | | | | | | | | | | | | |
|-------------------------|----|-------------|---|------------------------|--|--------|--------|--------|-------------------|-----|-----|------|
| 59268-001-0125-141-1138 | 2 | 25 | | | | Stable | Aucune | A 6301 | 2e M.-Â./Ép. Mod. | Non | Non | Etat |
| 59268-001-0125-141-1204 | 2 | 15 | | | | Stable | Aucune | A 6301 | 2e M.-Â./Ép. Mod. | Non | Non | Etat |
| 59268-001-0125-141-1200 | 1 | 2 | | | | Stable | Aucune | A 6301 | 2e M.-Â./Ép. Mod. | Non | Non | Etat |
| 59268-001-0125-141-1104 | 4 | 17 | | | | Stable | Aucune | A 6301 | 2e M.-Â./Ép. Mod. | Non | Non | Etat |
| 59268-001-0125-141-1103 | 1 | 4 | | | | Stable | Aucune | A 6301 | 2e M.-Â./Ép. Mod. | Non | Non | Etat |
| 59268-001-0125-141-1101 | 2 | 20 | | | | Stable | Aucune | A 6301 | 2e M.-Â./Ép. Mod. | Non | Non | Etat |
| 59268-001-0125-141-1201 | 1 | 84 | | | | Stable | Aucune | A 6301 | 2e M.-Â./Ép. Mod. | Non | Non | Etat |
| 59268-001-0125-141-1038 | 1 | 41 | | | | Stable | Aucune | A 6301 | 2e M.-Â./Ép. Mod. | Non | Non | Etat |
| 59268-001-0125-141-1056 | 1 | 2 | | | | Stable | Aucune | A 6301 | 2e M.-Â./Ép. Mod. | Non | Non | Etat |
| 59268-001-0125-141-1076 | 1 | 15 | | | | Stable | Aucune | A 6301 | 2e M.-Â./Ép. Mod. | Non | Non | Etat |
| 59268-001-0125-141-1132 | 8 | 169 | | | | Stable | Aucune | A 6301 | 2e M.-Â./Ép. Mod. | Non | Non | Etat |
| 59268-001-0125-141-1146 | 4 | 293 | | un gros morceau à part | | Stable | Aucune | A 6301 | 2e M.-Â./Ép. Mod. | Non | Non | Etat |
| | | | | | | | | | | | | |
| 59268-001-0128 | | 7000 | Céramique commune rouge non glaçurée | | | | | | | | | |
| 59268-001-0128-141-1073 | 2 | 20 | | | | Stable | Aucune | A 6301 | 2e M.-Â./Ép. Mod. | Non | Non | Etat |
| 59268-001-0128-141-1087 | 1 | 16 | | | | Stable | Aucune | A 6301 | 2e M.-Â./Ép. Mod. | Non | Non | Etat |
| 59268-001-0128-141-1097 | 1 | 11 | | | | Stable | Aucune | A 6301 | 2e M.-Â./Ép. Mod. | Non | Non | Etat |
| 59268-001-0128-141-1070 | 2 | 43 | | | | Stable | Aucune | A 6301 | 2e M.-Â./Ép. Mod. | Non | Non | Etat |
| 59268-001-0128-141-1216 | 1 | 10 | | | | Stable | Aucune | A 6301 | 2e M.-Â./Ép. Mod. | Non | Non | Etat |
| 59268-001-0128-141-1033 | 1 | 52 | | | | Stable | Aucune | A 6301 | 2e M.-Â./Ép. Mod. | Non | Non | Etat |
| 59268-001-0128-141-1060 | 1 | 28 | | | | Stable | Aucune | A 6301 | 2e M.-Â./Ép. Mod. | Non | Non | Etat |
| 59268-001-0128-141-1214 | 3 | 56 | | | | Stable | Aucune | A 6301 | 2e M.-Â./Ép. Mod. | Non | Non | Etat |
| 59268-001-0128-141-1069 | 10 | 234 | | | | Stable | Aucune | A 6301 | 2e M.-Â./Ép. Mod. | Non | Non | Etat |
| 59268-001-0128-141-1146 | 3 | 331 | | | | Stable | Aucune | A 6301 | 2e M.-Â./Ép. Mod. | Non | Non | Etat |
| 59268-001-0128-141-1135 | 3 | 236 | | | | Stable | Aucune | A 6301 | 2e M.-Â./Ép. Mod. | Non | Non | Etat |
| 59268-001-0128-141-1084 | 3 | 59 | | | | Stable | Aucune | A 6301 | 2e M.-Â./Ép. Mod. | Non | Non | Etat |
| | | | | | | | | | | | | |
| 59268-001-0129 | | 7000 | Céramique commune rouge non glaçurée | | | | | | | | | |
| 59268-001-0129-141-1214 | 5 | 18 | | | | Stable | Aucune | A 6301 | 2e M.-Â./Ép. Mod. | Non | Non | Etat |
| 59268-001-0129-141-1084 | 4 | 68 | | | | Stable | Aucune | A 6301 | 2e M.-Â./Ép. Mod. | Non | Non | Etat |
| 59268-001-0129-141-1074 | 1 | 16 | | | | Stable | Aucune | A 6301 | 2e M.-Â./Ép. Mod. | Non | Non | Etat |
| 59268-001-0129-141-1060 | 2 | 48 | | | | Stable | Aucune | A 6301 | 2e M.-Â./Ép. Mod. | Non | Non | Etat |
| 59268-001-0129-141-1058 | 3 | 98 | | | | Stable | Aucune | A 6301 | 2e M.-Â./Ép. Mod. | Non | Non | Etat |
| 59268-001-0129-141-1070 | 6 | 90 | | | | Stable | Aucune | A 6301 | 2e M.-Â./Ép. Mod. | Non | Non | Etat |
| 59268-001-0129-141-1130 | 4 | 130 | | | | Stable | Aucune | A 6301 | 2e M.-Â./Ép. Mod. | Non | Non | Etat |
| 59268-001-0129-141-1135 | 13 | 285 | | | | Stable | Aucune | A 6301 | 2e M.-Â./Ép. Mod. | Non | Non | Etat |
| 59268-001-0129-141-1073 | 4 | 161 | | | | Stable | Aucune | A 6301 | 2e M.-Â./Ép. Mod. | Non | Non | Etat |
| 59268-001-0129-141-1146 | 1 | 161 | | | | Stable | Aucune | A 6301 | 2e M.-Â./Ép. Mod. | Non | Non | Etat |

| | | | | | | | | | | | | | |
|-----------------------------|----|-------------|---|---|--|--|--------|--------|--------|-------------------|-----|-----|------|
| 59268-001-0130 | | 8000 | Céramique commune rouge non glaçurée | Mineur : céramique glaçurée marron et verte | | | | | | | | | |
| 59268-001-0130-141-1141 | 5 | 124 | | | | | Stable | Aucune | A 6301 | 2e M.-Â./Ép. Mod. | Non | Non | Etat |
| 59268-001-0130-141-1062 | 3 | 126 | | | | | Stable | Aucune | A 6301 | 2e M.-Â./Ép. Mod. | Non | Non | Etat |
| 59268-001-0130-141-1160 | 1 | 11 | | | | | Stable | Aucune | A 6301 | 2e M.-Â./Ép. Mod. | Non | Non | Etat |
| 59268-001-0130-141-1138 | 1 | 2 | | | | | Stable | Aucune | A 6301 | 2e M.-Â./Ép. Mod. | Non | Non | Etat |
| 59268-001-0130-141-1079 | 1 | 10 | | | | | Stable | Aucune | A 6301 | 2e M.-Â./Ép. Mod. | Non | Non | Etat |
| 59268-001-0130-141-1203 | 16 | 1152 | | 2 glaçurés marron et vert | | | Stable | Aucune | A 6301 | 2e M.-Â./Ép. Mod. | Non | Non | Etat |
| 59268-001-0130-141-1082 | 97 | 1116 | | | | | Stable | Aucune | A 6301 | 2e M.-Â./Ép. Mod. | Non | Non | Etat |
| 59268-001-0130-141-1125 | 24 | 1680 | | | | | Stable | Aucune | A 6301 | 2e M.-Â./Ép. Mod. | Non | Non | Etat |
| 59268-001-0130-141-1116 | 31 | 713 | | | | | Stable | Aucune | A 6301 | 2e M.-Â./Ép. Mod. | Non | Non | Etat |
| 59268-001-0130-141-1100 | 23 | 796 | | | | | Stable | Aucune | A 6301 | 2e M.-Â./Ép. Mod. | Non | Non | Etat |
| 59268-001-0130-141-1113 | 37 | 755 | | | | | Stable | Aucune | A 6301 | 2e M.-Â./Ép. Mod. | Non | Non | Etat |
| 59268-001-0131 | | 8000 | Céramique commune rouge non glaçurée | Mineur : céramique glaçurée | | | | | | | | | |
| 59268-001-0131-141-1089 | 4 | 90 | | | | | Stable | Aucune | A 6301 | 2e M.-Â./Ép. Mod. | Non | Non | Etat |
| 59268-001-0131-141-1122 | 7 | 186 | | | | | Stable | Aucune | A 6301 | 2e M.-Â./Ép. Mod. | Non | Non | Etat |
| 59268-001-0131-141-1091 | 12 | 137 | | | | | Stable | Aucune | A 6301 | 2e M.-Â./Ép. Mod. | Non | Non | Etat |
| 59268-001-0131-141-1111 | 6 | 43 | | | | | Stable | Aucune | A 6301 | 2e M.-Â./Ép. Mod. | Non | Non | Etat |
| 59268-001-0131-141-1160 | 1 | 31 | | | | | Stable | Aucune | A 6301 | 2e M.-Â./Ép. Mod. | Non | Non | Etat |
| 59268-001-0131-141-1082 | 12 | 92 | | | | | Stable | Aucune | A 6301 | 2e M.-Â./Ép. Mod. | Non | Non | Etat |
| 59268-001-0131-141-1132 | 4 | 199 | | | | | Stable | Aucune | A 6301 | 2e M.-Â./Ép. Mod. | Non | Non | Etat |
| 59268-001-0131-141-1099 | 2 | 344 | | | | | Stable | Aucune | A 6301 | 2e M.-Â./Ép. Mod. | Non | Non | Etat |
| 59268-001-0131-141-1102 | 22 | 1227 | | | | | Stable | Aucune | A 6301 | 2e M.-Â./Ép. Mod. | Non | Non | Etat |
| 59268-001-0134 | | 5500 | Céramique commune grise non glaçurée | Faune (ossement) | | | | | | | | | |
| 59268-001-0134-141-1091 | 50 | 785 | | | | | Stable | Aucune | A 6301 | 2e M.-Â./Ép. Mod. | Non | Non | Etat |
| 59268-001-0134-141;133-1093 | 42 | 574 | | + os | | | Stable | Aucune | A 6301 | 2e M.-Â./Ép. Mod. | Non | Non | Etat |
| 59268-001-0135 | | 5500 | Céramique commune grise non glaçurée | Mineur : céramique en grès, céramique glaçurée verte, glaçurée jaune | | | | | | | | | |
| 59268-001-0135-141-1099 | 13 | 311 | | | | | Stable | Aucune | A 6301 | 2e M.-Â./Ép. Mod. | Non | Non | Etat |
| 59268-001-0135-141-1215 | 4 | 28 | | | | | Stable | Aucune | A 6301 | 2e M.-Â./Ép. Mod. | Non | Non | Etat |
| 59268-001-0135-141-1070 | 1 | 10 | | | | | Stable | Aucune | A 6301 | 2e M.-Â./Ép. Mod. | Non | Non | Etat |
| 59268-001-0135-141-1057 | 6 | 48 | | | | | Stable | Aucune | A 6301 | 2e M.-Â./Ép. Mod. | Non | Non | Etat |
| 59268-001-0135-141-1135 | 1 | 11 | | | | | Stable | Aucune | A 6301 | 2e M.-Â./Ép. Mod. | Non | Non | Etat |
| 59268-001-0135-141-1065 | 1 | 8 | | | | | Stable | Aucune | A 6301 | 2e M.-Â./Ép. Mod. | Non | Non | Etat |
| 59268-001-0135-141-1082 | 1 | 4 | | | | | Stable | Aucune | A 6301 | 2e M.-Â./Ép. Mod. | Non | Non | Etat |
| 59268-001-0135-141-1107 | 3 | 12 | | | | | Stable | Aucune | A 6301 | 2e M.-Â./Ép. Mod. | Non | Non | Etat |

| | | | | | | | | | | | | |
|-------------------------------|-----|-------------|---|-----------------------------------|---------------------|--------|--------|--------|-------------------|--------|-----|------|
| 59268-001-0135-141-1132 | 2 | 17 | | | | Stable | Aucune | A 6301 | 2e M.-Â./Ép. Mod. | Non | Non | Etat |
| 59268-001-0135-141-1030 | 4 | 35 | | | | Stable | Aucune | A 6301 | 2e M.-Â./Ép. Mod. | Non | Non | Etat |
| 59268-001-0135-141-1117 | 4 | 32 | | | | Stable | Aucune | A 6301 | 2e M.-Â./Ép. Mod. | Non | Non | Etat |
| 59268-001-0135-141-1122 | 2 | 25 | | | | Stable | Aucune | A 6301 | 2e M.-Â./Ép. Mod. | Non | Non | Etat |
| 59268-001-0135-141-1111 | 5 | 62 | | | | Stable | Aucune | A 6301 | 2e M.-Â./Ép. Mod. | Non | Non | Etat |
| 59268-001-0135-141-1063 | 6 | 86 | | | | Stable | Aucune | A 6301 | 2e M.-Â./Ép. Mod. | Non | Non | Etat |
| 59268-001-0135-141-1089 | 15 | 182 | | | | Stable | Aucune | A 6301 | 2e M.-Â./Ép. Mod. | Non | Non | Etat |
| 59268-001-0135-141-1072 | 8 | 163 | | | | Stable | Aucune | A 6301 | 2e M.-Â./Ép. Mod. | Non | Non | Etat |
| 59268-001-0135-141-1077 | 13 | 297 | | | | Stable | Aucune | A 6301 | 2e M.-Â./Ép. Mod. | Non | Non | Etat |
| 59268-001-0135-141-1107 | 2 | 27 | | | | Stable | Aucune | A 6301 | 2e M.-Â./Ép. Mod. | Non | Non | Etat |
| 59268-001-0135-141-1105 | 3 | 49 | | | | Stable | Aucune | A 6301 | 2e M.-Â./Ép. Mod. | Non | Non | Etat |
| 59268-001-0135-141-1070 | 13 | 629 | | | | Stable | Aucune | A 6301 | 2e M.-Â./Ép. Mod. | Non | Non | Etat |
| 59268-001-0135-141-1102 | 23 | 487 | | | | Stable | Aucune | A 6301 | 2e M.-Â./Ép. Mod. | Non | Non | Etat |
| 59268-001-0135-141-1116 | 155 | 1851 | | 1 vernissé jaune | | Stable | Aucune | A 6301 | 2e M.-Â./Ép. Mod. | Non | Non | Etat |
| 59268-001-0136 | | 6000 | Céramique commune grise non glaçurée | Faune (ossement) | | | | | | | | |
| 59268-001-0136-141-1202 | 6 | 72 | | | | Stable | Aucune | A 6301 | 2e M.-Â./Ép. Mod. | Non | Non | Etat |
| 59268-001-0136-141-1220 | 2 | 27 | | | | Stable | Aucune | A 6301 | 2e M.-Â./Ép. Mod. | Non | Non | Etat |
| 59268-001-0136-141-1213 | 1 | 21 | | | | Stable | Aucune | A 6301 | 2e M.-Â./Ép. Mod. | Non | Non | Etat |
| 59268-001-0136-141-1052 | 1 | 5 | | | | Stable | Aucune | A 6301 | 2e M.-Â./Ép. Mod. | Non | Non | Etat |
| 59268-001-0136-141-Decap 11.1 | 2 | 22 | | | | Stable | Aucune | A 6301 | 2e M.-Â./Ép. Mod. | Non | Non | Etat |
| 59268-001-0136-141-1084 | 15 | 66 | | | | Stable | Aucune | A 6301 | 2e M.-Â./Ép. Mod. | Non | Non | Etat |
| 59268-001-0136-141-1079 | 10 | 67 | | | | Stable | Aucune | A 6301 | 2e M.-Â./Ép. Mod. | Non | Non | Etat |
| 59268-001-0136-141-1162 | 10 | 173 | | | | Stable | Aucune | A 6301 | 2e M.-Â./Ép. Mod. | Non | Non | Etat |
| 59268-001-0136-141;133-1082 | 473 | 4883 | | dont 1os | | Stable | Aucune | A 6301 | 2e M.-Â./Ép. Mod. | Non | Non | Etat |
| 59268-001-0137 | | 8500 | Céramique commune grise non glaçurée | Mineur : céramique en grès | | | | | | | | |
| 59268-001-0137-141-nm-2* | 3 | 15 | | - remarquables dont 1 grès | | Stable | Aucune | A 6301 | 2e M.-Â./Ép. Mod. | Non | Non | Etat |
| 59268-001-0137-141-nm-3 | 16 | 525 | | - à répartir | | Stable | Aucune | A 6301 | 2e M.-Â./Ép. Mod. | Non | Non | Etat |
| 59268-001-0139 | | 760 | Porcelaine + Faïence | | | | | | | | | |
| 59268-001-0139-141-1082 | 1 | 18 | | Marqué | | Stable | Aucune | A 6301 | Ép. Moderne | Non | Non | Etat |
| 59268-001-0140 | | 965 | Faïence décor | | | | | | | | | |
| 59268-001-0140-141-1118 | 3 | 45 | | Marqué | | Stable | Aucune | A 6301 | Ép. Moderne | Non | Non | Etat |
| 59268-001-0140-141-1132 | 1 | 32 | | Marqué | | Stable | Aucune | A 6301 | Ép. Moderne | Non | Non | Etat |
| 59268-001-0140-1141-130 | 5 | 51 | | Marqué | | Stable | Aucune | A 6301 | Ép. Moderne | Non | Non | Etat |
| 59268-001-0141 | | 570 | Verre | | | | | | | | | |
| 59268-001-0141-152-1107 | 1 | 36 | Verre domestique | 1 frag verre à pied | 1 seul sachet pr US | Stable | Aucune | A 6301 | Ép. Mod./Ép. C. | 221018 | Non | Etat |

| | | | | | | | | | | | | |
|---------------------------|----|-----|--|--|---------------------|---------------|--------|--------|-------------------|--------|-----|------|
| 59268-001-0142-152-[11]46 | 1 | 46 | Verre domestique | 1 frag verre à pied : cassure fraîche ne permet pas de voir les 2 premiers numéros | 1 seul sachet pr US | Stable | Aucune | A 6301 | Ép. Mod./Ép. C. | 221018 | Non | Etat |
| 59268-001-0142 | | | 1315 Pavements muraux décorés | | | | | | | | | |
| 59268-001-0142-142-1100 | 1 | 86 | Carrelage mural faïence décor bleu | | | Stable | Aucune | A 6301 | Ép. Moderne | 221006 | Non | Etat |
| 59268-001-0142-142-1125 | 1 | 32 | Idem | | | Stable | Aucune | A 6301 | Ép. Moderne | 221006 | Non | Etat |
| 59268-001-0142-142-1214 | 4 | 35 | Petits carreaux monochromes | | | Stable | Aucune | A 6301 | Ép. Moderne | 221006 | Non | Etat |
| 59268-001-0143 | | | 690 Céramique terre rouge décorée | | | | | | | | | |
| 59268-001-0143-141-1091* | 1 | 61 | Céramique glaçurée pâte rouge très décorée | Céramique très décorée (bichromie) | 1 seul sachet pr US | Stable | Aucune | A 6301 | 2e M.-Â./Ép. Mod. | 221014 | Non | Etat |
| 59268-001-0143-141-1111* | 1 | 49 | Idem | Idem | 1 seul sachet pr US | Stable | Aucune | A 6301 | 2e M.-Â./Ép. Mod. | 221014 | Non | Etat |
| 59268-001-0143-141-1146* | 2 | 100 | Idem | Idem | 1 seul sachet pr US | Stable | Aucune | A 6301 | 2e M.-Â./Ép. Mod. | 221014 | Non | Etat |
| 59268-001-0151 | | | 1125 Carrelage mural blanc Mineur : faïence | | | | | | | | | |
| 59268-001-0151-142-1107 | 15 | 344 | Carrelage mural faïence monochrome blanc | | | Stable | Aucune | A 6301 | Ép. Moderne | 221005 | Non | Etat |
| 59268-001-0152 | | | 435 Carrelage mural blanc Mineur : faïence | | | | | | | | | |
| 59268-001-0152-142-1032 | 1 | 10 | Carrelage mural faïence monochrome blanc | | | Stable | Aucune | A 6301 | Ép. Moderne | 221005 | Non | Etat |
| 59268-001-0159 | | | 155 Carrelage mural déco bleu | | | | | | | | | |
| 59268-001-0159-142-1116 | 1 | 7 | Carrelage mural faïence décor floral bleu | | | Stable | Aucune | A 6301 | Ép. Moderne | 221005 | Non | Etat |
| 59268-001-0161 | | | 1115 Métal ferreux Mineur : métal non ferreux | | | | | | | | | |
| 59268-001-0161-111-1130 | 1 | 5 | Métal non ferreux | Plaque en plomb centimétrique | | Instable | Aucune | A6301 | 2e M.-Â./Ép. Mod. | 221007 | Non | Etat |
| 59268-001-0162 | | | Métal ferreux | | | | | | | | | |
| 59268-001-0162-112-1087 | 5 | 53 | Métal ferreux | 5 frag garnitures ferronnerie + dépôt | | Métal ferreux | Aucune | A 6301 | 2e M.-Â./Ép. Mod. | 221007 | Non | Etat |
| 59268-001-0162-112-1097 | 2 | 34 | Métal ferreux | 1 clou et 1 élt déterminé + restes | | Instable | Aucune | A 6301 | 2e M.-Â./Ép. Mod. | 221007 | Non | Etat |
| 59268-001-0164 | | | 5000 Métal ferreux Mineur : métal non ferreux, verre de vitre | | | | | | | | | |
| 59268-001-0164-111-1082* | 3 | 16 | Métal non ferreux | 3 anneaux en All Cu | A laver | Instable | Aucune | A 6301 | 2e M.-Â./Ép. Mod. | 221012 | Oui | Etat |

| | | | | | | | | | | | | |
|----------------------------|----|-------------|----------------------|--|---------------------------|----------|--------|--------|-------------------|--------|--------------|------|
| 59268-001-0164-111-1085 | 1 | <2 | Métal non ferreux | 1 tige plate se terminant en crochet d'un côté | A laver | Instable | Aucune | A 6301 | 2e M.-Â./Ép. Mod. | 221012 | Oui | Etat |
| 59268-001-0164-111-1112 | 2 | <2 | Métal non ferreux | 2 frag dès à coudre en All Cu | A laver | Instable | Aucune | A 6301 | 2e M.-Â./Ép. Mod. | 221012 | Oui | Etat |
| 59268-001-0164-111-1120 | 1 | 6 | Métal non ferreux | 1 élt déterminé en Pb | A laver | Instable | Aucune | A 6301 | 2e M.-Â./Ép. Mod. | 221012 | Oui | Etat |
| 59268-001-0164-112-1060 | 4 | 51 | Métal ferreux | 4 clous | A laver et reconditionner | Instable | Aucune | A 6301 | 2e M.-Â./Ép. Mod. | 221011 | Oui | Etat |
| 59268-001-0164-112-1074 | 8 | 99 | Métal ferreux | 4 plaques garnitur, 2 clous et 3 élt déterminés | A laver | Instable | Aucune | A 6301 | 2e M.-Â./Ép. Mod. | 221012 | Oui | Etat |
| 59268-001-0164-112-1082 | 16 | 243 | Métal ferreux | 10 clous, 5 élt déterminés et 1 plaque garniture | A laver | Instable | Aucune | A 6301 | 2e M.-Â./Ép. Mod. | 221012 | Oui | Etat |
| 59268-001-0164-112-1084-1 | 1 | 421 | Métal ferreux | 1 anneau avec crochet | A laver | Instable | Aucune | A 6301 | Ép. Mod./Ép. C. | 221011 | Oui | Etat |
| 59268-001-0164-112-1084-2 | 1 | 33 | Métal ferreux | 1 clou centimétriques | A laver | Instable | Aucune | A 6301 | 2e M.-Â./Ép. Mod. | 221012 | Oui | Etat |
| 59268-001-0164-112-1085 | 5 | 33 | Métal ferreux | 3 clous et 1 élt déterminé | A laver et reconditionner | Instable | Aucune | A 6301 | 2e M.-Â./Ép. Mod. | 221012 | Oui | Etat |
| 59268-001-0164-112-1089 | 13 | 126 | Métal ferreux | 11 clous, 2 fils barbelés ? | A laver | Instable | Aucune | A 6301 | Ép. Mod./Ép. C. | 221012 | Oui | Etat |
| 59268-001-0164-112-1091 | 15 | 251 | Métal ferreux | 12 clous, 1 plaque de fer à trou et 2 artefacts acier ? | A laver | Instable | Aucune | A 6301 | Ép. Mod./Ép. C. | 221012 | Oui | Etat |
| 59268-001-0164-112-1099 | 6 | 102 | Métal ferreux | 5 clous et 2 élt déterminés | A laver | Instable | Aucune | A 6301 | 2e M.-Â./Ép. Mod. | 221011 | Oui | Etat |
| 59268-001-0164-112-1102 | 11 | 259 | Métal ferreux | 11 clous | A laver | Instable | Aucune | A 6301 | 2e M.-Â./Ép. Mod. | 221010 | Oui | Etat |
| 59268-001-0164-112-1107 | 22 | 224 | Métal ferreux | 17 clous et 5 élt déterminés | A laver | Instable | Aucune | A 6301 | 2e M.-Â./Ép. Mod. | 221011 | Oui | Etat |
| 59268-001-0164-112-1112 | 4 | 231 | Métal ferreux | 1 ferrage archi ?, 1 plaque fer et 2 clous | A laver et reconditionner | Instable | Aucune | A 6301 | 2e M.-Â./Ép. Mod. | 221012 | Oui | Etat |
| 59268-001-0164-112-1114 | 8 | 171 | Métal ferreux | 1 charnière ?, 6 clous et 1 élt déterminé | A laver | Instable | Aucune | A 6301 | 2e M.-Â./Ép. Mod. | 221011 | Oui | Etat |
| 59268-001-0164-112-1117 | 1 | 62 | Métal ferreux | 1 crochet | A laver | Instable | Aucune | A 6301 | 2e M.-Â./Ép. Mod. | 221012 | Oui | Etat |
| 59268-001-0164-112-1118* | 7 | 285 | Métal ferreux | Frag éperon ? (iso), frag fer à cheval, plaque, 3 clous et 1 élt déterminé | A laver et reconditionner | Instable | Aucune | A 6301 | 2e M.-Â./Ép. Mod. | 221011 | Oui | Etat |
| 59268-001-0164-112-1120 | 10 | 415 | Métal ferreux | 4 clous et 6 élt déterminés | A laver et reconditionner | Instable | Aucune | A 6301 | Ép. Mod./Ép. C. | 221011 | Oui | Etat |
| 59268-001-0164-112-1122 | 6 | 86 | Métal ferreux | 4 clous, 1 anneau serre-joint, 1 plaque épaisse de 5 mm | A laver | Instable | Aucune | A 6301 | Ép. Mod./Ép. C. | 221012 | Oui | Etat |
| 59268-001-0164-112-1132-1* | 1 | 30 | Métal ferreux | 1 lame couteau avec soie | A laver et reconditionner | Instable | Aucune | A 6301 | 2e M.-Â./Ép. Mod. | 221011 | Oui | Etat |
| 59268-001-0164-112-1132-2 | 6 | 103 | Métal ferreux | 5 clous, 1 tige avec crochet | A laver et reconditionner | Instable | Aucune | A 6301 | 2e M.-Â.-Ép. C. | 221012 | Oui | Etat |
| 59268-001-0164-112-1135 | 4 | 71 | Métal ferreux | 1 clou, 2 concrétions ferreuse. | A laver | Instable | Aucune | A 6301 | 2e M.-Â.-Ép. C. | 221011 | Oui | Etat |
| 59268-001-0164-112-1214 | 2 | 4 | Métal ferreux | 2 clous | A laver | Instable | Aucune | A 6301 | 2e M.-Â./Ép. Mod. | 221011 | Oui | Etat |
| 59268-001-0164-151-1085 | 1 | 5 | Verre de vitre | | A dépoussiérer | Instable | Aucune | A 6301 | 2e M.-Â./Ép. Mod. | 221012 | Dépoussiérer | Etat |
| 59268-001-0165 | | 3740 | Métal ferreux | Mineur : métal non ferreux, os humain, fragment de vitre, vaiselle de verre | Panier plastique | | | | | | | |
| 59268-001-0165-111-1079 | 3 | 8 | Métal ferreux | | | Instable | Aucune | A 6301 | 2e M.-Â./Ép. Mod. | 221010 | Non | Etat |
| 59268-001-0165-111-1217 | 2 | 11 | Métal non ferreux | 1 opercule en Pb, Cure-dent ? | | Instable | Aucune | A 6301 | 2e M.-Â./Ép. Mod. | 221010 | Non | Etat |
| 59268-001-0165-112-103 | 3 | 34 | Métal ferreux | 3 clous | A laver et reconditionner | Instable | Aucune | A 6301 | 2e M.-Â./Ép. Mod. | 221010 | Oui | Etat |
| 59268-001-0165-112-1036 | 1 | 45 | Métal ferreux | élt déterminé | A laver et reconditionner | Instable | Aucune | A 6301 | 2e M.-Â./Ép. Mod. | 221010 | Oui | Etat |

| | | | | | | | | | | | | |
|-----------------------------|----|-------------|------------------------------|--|---------------------------|----------|--------|--------|-------------------|--------|-----|------|
| 59268-001-0165-112-1056 | >9 | 234 | Métal ferreux | Frag plaque de garniture, frag outils, artefact en acier, élt déterminé. | A laver | Instable | Aucune | A 6301 | 2e M.-Â.-Ép. C. | 221010 | Oui | Etat |
| 59268-001-0165-112/111-1059 | 5 | 454 | Métal ferreux | 1 artefact en acier décimétrique, 1 clou, 3 tiges dont une non ferreuse | A laver et reconditionner | Instable | Aucune | A 6301 | 2e M.-Â./Ép. Mod. | 221007 | Oui | Etat |
| 59268-001-0165-112-1066 | >9 | 68 | Métal ferreux | 2 artefacts discoïde percé, 4 clous, des élt déterminés | A laver et reconditionner | Instable | Aucune | A 6301 | 2e M.-Â./Ép. Mod. | 221007 | Oui | Etat |
| 59268-001-0165-112-1079 | >9 | 121 | Métal ferreux | Clous et plaque garniture ferronnerie | A laver et reconditionner | Instable | Aucune | A 6301 | 2e M.-Â./Ép. Mod. | 221007 | Oui | Etat |
| 59268-001-0165-112-1082 | 7 | 59 | Métal ferreux | Garniture plaque ferronnerie, 2 clous, 1 crochet, élt déterminé | A laver et reconditionner | Instable | Aucune | A 6301 | 2e M.-Â./Ép. Mod. | 221007 | Oui | Etat |
| 59268-001-0165-112-1084 | >9 | 135 | Métal ferreux | Clous essentiellement et 1 élt déterminé | A laver et reconditionner | Instable | Aucune | A 6301 | 2e M.-Â./Ép. Mod. | 221010 | Oui | Etat |
| 59268-001-0165-112-1202 | 3 | 22 | Métal ferreux | 2 frag plaque de garniture, 1 clou | A laver et reconditionner | Instable | Aucune | A 6301 | 2e M.-Â./Ép. Mod. | 221010 | Oui | Etat |
| 59268-001-0165-112-1203 | 1 | 12 | Métal ferreux | 1 clou bon état, près de 8 cm | A laver | Instable | Aucune | A 6301 | 2e M.-Â./Ép. Mod. | 221007 | Oui | Etat |
| 59268-001-0165-112/111-1204 | >9 | 218 | Métal ferreux ou non ferreux | Non ferreux 14-18, élt déterminé acier, clous, plaque garniture, élt déterminé | A laver et reconditionner | Instable | Aucune | A 6301 | 2e M.-Â.-Ép. C. | 221007 | Oui | Etat |
| 59268-001-0165-112-1205-1 | >9 | 106 | Métal ferreux | 1 gd clou décimétrique, petits clous ou élt déterminés | A laver et reconditionner | Instable | Aucune | A 6301 | 2e M.-Â./Ép. Mod. | 221010 | Oui | Etat |
| 59268-001-0165-112-1205-2 | >9 | 109 | Métal ferreux | Clous, tige, frag plaque de garniture, élt déterminés | | Instable | Aucune | A 6301 | 2e M.-Â./Ép. Mod. | 221010 | Non | Etat |
| 59268-001-0165-112-1206 | >9 | 61 | Métal ferreux | Clous, plaque garniture ferronnerie, élt déterminé | A laver et reconditionner | Instable | Aucune | A 6301 | 2e M.-Â./Ép. Mod. | 221007 | Oui | Etat |
| 59268-001-0165-112-1209 | >9 | 82 | Métal ferreux | Clous | A laver et reconditionner | Instable | Aucune | A 6301 | 2e M.-Â./Ép. Mod. | 221010 | Oui | Etat |
| 59268-001-0165-112-1217 | >9 | 108 | Métal ferreux | Visserie, clous, clef, tige torsadé, élt déterminés | A laver et reconditionner | Instable | Aucune | A 6301 | Ép. Mod./Ép. C. | 221010 | Oui | Etat |
| 59268-001-0165-134-1211 | 3 | <2 | Charbon de bois | | | Instable | Aucune | A 6301 | 2e M.-Â./Ép. Mod. | 221010 | Non | Etat |
| 59268-001-0165-151-1079 | 4 | 8 | Frag de vitres | 4 frag de vitre | | Instable | Aucune | A 6301 | 2e M.-Â./Ép. Mod. | 221010 | Non | Etat |
| 59268-001-0165-151-1211 | 2 | <2 | Frag de vitres | 2 frag de vitre | | Instable | Aucune | A 6301 | 2e M.-Â./Ép. Mod. | 221010 | Non | Etat |
| 59268-001-0165-152-1211 | >9 | 1215 | Vaisselle de verre | Frag bouteille de vin, verrerie plus fine iso au dessus | | Instable | Aucune | A 6301 | 2e M.-Â./Ép. Mod. | 221010 | Non | Etat |
| 59268-001-0165-152-1217 | 3 | 8 | Vaisselle de verre | 3 frag | A laver | Instable | Aucune | A 6301 | 2e M.-Â./Ép. Mod. | 221010 | Oui | Etat |
| | | | | | | | | | | | | |
| 59268-001-0168 | | 7000 | Verre | | | | | | | | | |
| 59268-001-0168-152-1036 | 3 | 30 | Verre domestique | | Sac des US | Instable | Aucune | A 6301 | Ép. Mod./Ép. C. | 221021 | Non | Etat |
| 59268-001-0168-152-1162 | 1 | 14 | Verre domestique | Verre vert (bouteille?) | Sac des US | Instable | Aucune | A 6301 | Ép. Mod./Ép. C. | 221021 | Non | Etat |
| 59268-001-0168-152-1220 | 2 | 31 | Verre domestique | | Sac des US | Instable | Aucune | A 6301 | Ép. Mod./Ép. C. | 221021 | Non | Etat |

| | | | | | | | | | | | | | |
|-----------------------------------|----|-------------|--|-----------------------------------|-----------------|--------|--------|--------|-------------------|-----|-----|------|--|
| 59268-001-0169 | | 1065 | Métal | | | | | | | | | | |
| 59268-001-0169-170-nm | 3 | | élt déterminé | - 829 g pour tout le nm sauf nm4* | | Stable | Aucune | A 6301 | 2e M.-Â./Ép. Mod. | Non | Non | Etat | |
| 59268-001-0169-111-nm-3 | 3 | | métal blanc léger | - 829 g pour tout le nm sauf nm4* | | Stable | Aucune | A 6301 | 2e M.-Â./Ép. Mod. | Non | Non | Etat | |
| 59268-001-0169-111-1065 | 1 | 13 | probablement Pb | Marqué | | Stable | Aucune | A 6301 | 2e M.-Â./Ép. Mod. | Non | Non | Etat | |
| 59268-001-0169-111-1118 | 1 | 8 | 1 élt peut-être en 2 fragments (élément de vitrail) | Marqué | | Stable | Aucune | A 6301 | 2e M.-Â./Ép. Mod. | Non | Non | Etat | |
| 59268-001-0169-111-nm4*/1118 | 1 | 15 | 1 élt apparenté au -0169-1118 (élément de vitrail) | | | Stable | Aucune | A 6301 | 2e M.-Â./Ép. Mod. | Non | Non | Etat | |
| 59268-001-0170 | | 1262 | Pierre bleue, Marbre | | | | | | | | | | |
| 59268-001-0170-122-1035 | 1 | 53 | Pierre bleue (fossilifère) non isolée | Marqué | | Stable | Aucune | A 6301 | 2e M.-Â./Ép. Mod. | Non | Non | Etat | |
| 59268-001-0173 | | 620 | Pipes | Métal non ferreux | (carton) | | | | | | | | |
| 59268-001-0173-143-1069 | 1 | 1 | Tuyau de pipe (fragment) | Marqué | | Stable | Aucune | A 6301 | Ép. Mod./Ép. C. | Non | Non | Etat | |
| 59268-001-0173-143-1085 | 1 | 10 | Fourneau de pipe | Marqué | | Stable | Aucune | A 6301 | Ép. Mod./Ép. C. | Non | Non | Etat | |
| 59268-001-0173-1413-11[2]0 | 1 | 2 | Tuyau de pipe (fragment) | Marqué | | Stable | Aucune | A 6301 | Ép. Mod./Ép. C. | Non | Non | Etat | |
| 59268-001-0173-143-1107? | 13 | 63 | Tuyaux et fourneaux de pipes (2 élt noirs à part), 5 terre rouge, 1 terre blanche, 5 noirs | Marqué | | Stable | Aucune | A 6301 | Ép. Mod./Ép. C. | Non | Non | Etat | |
| 59268-001-0178 | | 230 | Métaux non ferreux | Marqué (marqué infér à 20 g) | | | | | | | | | |
| 59268-001-0178-111-1056 | 1 | | métal | Marqué | | Stable | Aucune | A 6301 | 2e M.-Â.-Ép. C. | Non | Non | Etat | |
| 59268-001-0178-111-1209 | 1 | | étui de cartouche | Marqué (militaire) | | Stable | Aucune | A 6301 | 2e M.-Â.-Ép. C. | Non | Non | Etat | |
| 59268-001-0178-111-1093 | 1 | | agrafe | Marqué | | Stable | Aucune | A 6301 | 2e M.-Â.-Ép. C. | Non | Non | Etat | |
| 59268-001-0178-111-1107 | 1 | | feuille de métal | Marqué | | Stable | Aucune | A 6301 | 2e M.-Â.-Ép. C. | Non | Non | Etat | |
| 59268-001-0178-111-1122 | 2 | | 2 épingles | Marqué | | Stable | Aucune | A 6301 | 2e M.-Â.-Ép. C. | Non | Non | Etat | |
| 59268-001-0178-111-1206 | 2 | | 2 épingles | Marqué | | Stable | Aucune | A 6301 | 2e M.-Â.-Ép. C. | Non | Non | Etat | |
| 59268-001-0178-111-1212 | 3 | | 3 épingles | Marqué | | Stable | Aucune | A 6301 | 2e M.-Â.-Ép. C. | Non | Non | Etat | |
| 59268-001-0178-111-1141 | 3 | | Correspondant à 2 épingles | Marqué | | Stable | Aucune | A 6301 | 2e M.-Â.-Ép. C. | Non | Non | Etat | |

| | | | | | | | | | | | | |
|-------------------------|----|-------------|--|--|---|--------|--------|--------|-------------------|-----|-----|------|
| 59268-001-0178-111-1130 | 1 | | 1 épingle | Marqué | | Stable | Aucune | A 6301 | 2e M.-Â.-Ép. C. | Non | Non | Etat |
| 59268-001-0178-111-1214 | 3 | | 2 épingles (probablement) | Marqué | | Stable | Aucune | A 6301 | 2e M.-Â.-Ép. C. | Non | Non | Etat |
| 59268-001-0178-111-1141 | 11 | | Épingles : 11 élt (probablement) dont 3 élt complets | Marqué | | Stable | Aucune | A 6301 | 2e M.-Â.-Ép. C. | Non | Non | Etat |
| 59268-001-0178-111-1133 | 2 | | 1 épingle (probablement) | Marqué | | Stable | Aucune | A 6301 | 2e M.-Â.-Ép. C. | Non | Non | Etat |
| 59268-001-0181 | | 358 | Métal non ferreux : billes, Plombs | Mineur : mortier (associé au lapidaire) | | | | | | | | |
| 59268-001-0181-122-M1 | 4 | 107 | Mortier ? (dans un sachet) | Marqué (M1) | M1 correspond à Unité construite n°0001, donc US | Stable | Aucune | A 6301 | 2e M.-Â./Ép. Mod. | Non | Non | Etat |
| 59268-001-0183 | | 7000 | Céram. glaçurée marron | - | | | | | | | | |
| 59268-001-0183-141-1146 | 1 | 38 | | Marqué | | Stable | Aucune | A 6301 | 2e M.-Â./Ép. Mod. | Non | Non | Etat |
| 59268-001-0183-141-103 | 1 | 4 | | Marqué ?? | | Stable | Aucune | A 6301 | 2e M.-Â./Ép. Mod. | Non | Non | Etat |
| 59268-001-0186 | | 8000 | Céram. glaçurée marron | | | | | | | | | |
| 59268-001-0186-141-1146 | 1 | 78 | | | | Stable | Aucune | A 6301 | 2e M.-Â./Ép. Mod. | Non | Non | Etat |
| 59268-001-0186-141-1214 | 1 | 98 | | | | Stable | Aucune | A 6301 | 2e M.-Â./Ép. Mod. | Non | Non | Etat |
| 59268-001-0187 | | 8000 | Céram. glaçurée marron | | | | | | | | | |
| 59268-001-0187-1119 | 1 | 136 | | | | Stable | Aucune | A 6301 | 2e M.-Â./Ép. Mod. | Non | Non | Etat |
| 59268-001-0192 | | 9000 | Terre cuite rouge, non vernissée | Mineur : céramique glaçurée | | | | | | | | |
| 59268-001-0192-141-1057 | 3 | 88 | | | | Stable | Aucune | A 6301 | 2e M.-Â./Ép. Mod. | Non | Non | Etat |
| 59268-001-0192-141-1202 | 1 | 29 | | | | Stable | Aucune | A 6301 | 2e M.-Â./Ép. Mod. | Non | Non | Etat |
| 59268-001-0192-141-1084 | 9 | 113 | | | | Stable | Aucune | A 6301 | 2e M.-Â./Ép. Mod. | Non | Non | Etat |
| 59268-001-0192-141-1082 | 1 | 3 | | | | Stable | Aucune | A 6301 | 2e M.-Â./Ép. Mod. | Non | Non | Etat |
| 59268-001-0192-141-1146 | 1 | 198 | | | | Stable | Aucune | A 6301 | 2e M.-Â./Ép. Mod. | Non | Non | Etat |
| 59268-001-0192-141-1113 | 1 | 21 | | | | Stable | Aucune | A 6301 | 2e M.-Â./Ép. Mod. | Non | Non | Etat |
| 59268-001-0192-141-1037 | 1 | 16 | | | | Stable | Aucune | A 6301 | 2e M.-Â./Ép. Mod. | Non | Non | Etat |

| | | | | | | | | | | | | |
|-------------------------|----|-------------|---|---|--|--------|--------|--------|-------------------|-----|-----|------|
| 59268-001-0192-141-1079 | 1 | 6 | | | | Stable | Aucune | A 6301 | 2e M.-Â./Ép. Mod. | Non | Non | Etat |
| 59268-001-0192-141-1162 | 1 | 9 | | | | Stable | Aucune | A 6301 | 2e M.-Â./Ép. Mod. | Non | Non | Etat |
| 59268-001-0192-141-1206 | 5 | 62 | | | | Stable | Aucune | A 6301 | 2e M.-Â./Ép. Mod. | Non | Non | Etat |
| 59268-001-0192-141-1213 | 1 | 18 | | | | Stable | Aucune | A 6301 | 2e M.-Â./Ép. Mod. | Non | Non | Etat |
| 59268-001-0192-141-1220 | 2 | 13 | | | | Stable | Aucune | A 6301 | 2e M.-Â./Ép. Mod. | Non | Non | Etat |
| 59268-001-0192-141-1214 | 3 | 28 | | | | Stable | Aucune | A 6301 | 2e M.-Â./Ép. Mod. | Non | Non | Etat |
| 59268-001-0192-141-1112 | 4 | 70 | | | | Stable | Aucune | A 6301 | 2e M.-Â./Ép. Mod. | Non | Non | Etat |
| 59268-001-0192-141-1093 | 5 | 281 | | | | Stable | Aucune | A 6301 | 2e M.-Â./Ép. Mod. | Non | Non | Etat |
| | | | | | | | | | | | | |
| 59268-001-0193 | | 7000 | Terre cuite rouge, non vernissée | Mineur : Faïence, céramique en grès, céramique grise | | | | | | | | |
| 59268-001-0193-141-1140 | 3 | 243 | | | | Stable | Aucune | A 6301 | 2e M.-Â./Ép. Mod. | Non | Non | Etat |
| 59268-001-0193-141-1071 | 19 | 684 | | | | Stable | Aucune | A 6301 | 2e M.-Â./Ép. Mod. | Non | Non | Etat |
| 59268-001-0193-141-1113 | 47 | 1332 | | | | Stable | Aucune | A 6301 | 2e M.-Â./Ép. Mod. | Non | Non | Etat |
| 59268-001-0193-141-1116 | 6 | 40 | | | | Stable | Aucune | A 6301 | 2e M.-Â./Ép. Mod. | Non | Non | Etat |
| 59268-001-0193-141-1209 | 1 | 17 | | | | Stable | Aucune | A 6301 | 2e M.-Â./Ép. Mod. | Non | Non | Etat |
| 59268-001-0193-141-1205 | 5 | 72 | | | | Stable | Aucune | A 6301 | 2e M.-Â./Ép. Mod. | Non | Non | Etat |
| 59268-001-0193-141-1056 | 5 | 70 | | | | Stable | Aucune | A 6301 | 2e M.-Â./Ép. Mod. | Non | Non | Etat |
| 59268-001-0193-141-1082 | 11 | 98 | | | | Stable | Aucune | A 6301 | 2e M.-Â./Ép. Mod. | Non | Non | Etat |
| 59268-001-0193-141-1055 | 2 | 56 | | | | Stable | Aucune | A 6301 | 2e M.-Â./Ép. Mod. | Non | Non | Etat |
| 59268-001-0193-141-1211 | 3 | 57 | | | | Stable | Aucune | A 6301 | 2e M.-Â./Ép. Mod. | Non | Non | Etat |
| 59268-001-0193-141-1072 | 2 | 82 | | | | Stable | Aucune | A 6301 | 2e M.-Â./Ép. Mod. | Non | Non | Etat |
| | | | | | | | | | | | | |
| 59268-001-0199 | | 1500 | Céramique grise | | | | | | | | | |
| 59268-001-0199-141-1073 | 29 | 423 | | | | Stable | Aucune | A 6301 | 2e M.-Â./Ép. Mod. | Non | Non | Etat |
| 59268-001-0199-141-1147 | 36 | 205 | | | | Stable | Aucune | A 6301 | 2e M.-Â./Ép. Mod. | Non | Non | Etat |
| | | | | | | | | | | | | |

| | | | | | | | | | | | | |
|-------------------------|----|-------------|------------------------|---|--|--------|--------|--------|-------------------|-----|-----|------|
| 59268-001-0200 | | 8500 | Céramique grise | Mineur : pierre tombale et ardoise | | | | | | | | |
| 59268-001-0200-141-1050 | 2 | 21 | | | | Stable | Aucune | A 6301 | 2e M.-Â./Ép. Mod. | Non | Non | Etat |
| 59268-001-0200-141-1082 | 2 | 8 | | | | Stable | Aucune | A 6301 | 2e M.-Â./Ép. Mod. | Non | Non | Etat |
| 59268-001-0200-141-1141 | 16 | 60 | | | | Stable | Aucune | A 6301 | 2e M.-Â./Ép. Mod. | Non | Non | Etat |
| 59268-001-0200-141-1203 | 3 | 41 | | | | Stable | Aucune | A 6301 | 2e M.-Â./Ép. Mod. | Non | Non | Etat |
| 59268-001-0200-141-1113 | 16 | 333 | | | | Stable | Aucune | A 6301 | 2e M.-Â./Ép. Mod. | Non | Non | Etat |
| 59268-001-0200-141-1100 | 45 | 684 | | | | Stable | Aucune | A 6301 | 2e M.-Â./Ép. Mod. | Non | Non | Etat |
| 59268-001-0200-141-1160 | 43 | 970 | | <i>présence pierre tombale</i> | | Stable | Aucune | A 6301 | 2e M.-Â./Ép. Mod. | Non | Non | Etat |
| 59268-001-0200-122-1160 | | | | | | | | | | | | |
| 59268-001-0200-141-1116 | 60 | 1149 | | | | Stable | Aucune | A 6301 | 2e M.-Â./Ép. Mod. | Non | Non | Etat |
| | | | | | | | | | | | | |
| 59268-001-0201 | | 2770 | Céramique grise | | | | | | | | | |
| 59268-001-0201-141-1128 | 8 | 149 | | | | Stable | Aucune | A 6301 | 2e M.-Â./Ép. Mod. | Non | Non | Etat |
| 59268-001-0201-141-1124 | 6 | 96 | | | | Stable | Aucune | A 6301 | 2e M.-Â./Ép. Mod. | Non | Non | Etat |
| 59268-001-0201-141-1133 | 20 | 171 | | | | Stable | Aucune | A 6301 | 2e M.-Â./Ép. Mod. | Non | Non | Etat |
| 59268-001-0201-141-1071 | 4 | 82 | | | | Stable | Aucune | A 6301 | 2e M.-Â./Ép. Mod. | Non | Non | Etat |
| 59268-001-0201-141-1106 | 1 | 15 | | | | Stable | Aucune | A 6301 | 2e M.-Â./Ép. Mod. | Non | Non | Etat |
| 59268-001-0201-141-1059 | 18 | 292 | | | | Stable | Aucune | A 6301 | 2e M.-Â./Ép. Mod. | Non | Non | Etat |
| 59268-001-0201-141-1066 | 2 | 28 | | | | Stable | Aucune | A 6301 | 2e M.-Â./Ép. Mod. | Non | Non | Etat |
| 59268-001-0201-141-1076 | 3 | 43 | | | | Stable | Aucune | A 6301 | 2e M.-Â./Ép. Mod. | Non | Non | Etat |
| 59268-001-0201-141-1038 | 2 | 68 | | | | Stable | Aucune | A 6301 | 2e M.-Â./Ép. Mod. | Non | Non | Etat |
| 59268-001-0201-141-1103 | 4 | 65 | | | | Stable | Aucune | A 6301 | 2e M.-Â./Ép. Mod. | Non | Non | Etat |
| 59268-001-0201-141-1204 | 9 | 103 | | | | Stable | Aucune | A 6301 | 2e M.-Â./Ép. Mod. | Non | Non | Etat |
| | | | | | | | | | | | | |
| 59268-001-0202 | | 2560 | Céramique grise | | | | | | | | | |
| 59268-001-0202-141-1069 | 24 | 185 | | | | Stable | Aucune | A 6301 | 2e M.-Â./Ép. Mod. | Non | Non | Etat |
| 59268-001-0202-141-1084 | 55 | 768 | | | | Stable | Aucune | A 6301 | 2e M.-Â./Ép. Mod. | Non | Non | Etat |
| 59268-001-0202-141-1070 | 27 | 428 | | | | Stable | Aucune | A 6301 | 2e M.-Â./Ép. Mod. | Non | Non | Etat |
| 59268-001-0202-141-1146 | 1 | 3 | | | | Stable | Aucune | A 6301 | 2e M.-Â./Ép. Mod. | Non | Non | Etat |
| 59268-001-0202-141-1097 | 2 | 11 | | | | Stable | Aucune | A 6301 | 2e M.-Â./Ép. Mod. | Non | Non | Etat |
| 59268-001-0202-141-1122 | 12 | 211 | | | | Stable | Aucune | A 6301 | 2e M.-Â./Ép. Mod. | Non | Non | Etat |
| 59268-001-0202-141-1111 | 1 | 146 | | | | Stable | Aucune | A 6301 | 2e M.-Â./Ép. Mod. | Non | Non | Etat |
| 59268-001-0202-141-1060 | 3 | 50 | | | | Stable | Aucune | A 6301 | 2e M.-Â./Ép. Mod. | Non | Non | Etat |
| 59268-001-0202-141-1138 | 3 | 73 | | | | Stable | Aucune | A 6301 | 2e M.-Â./Ép. Mod. | Non | Non | Etat |
| 59268-001-0202-141-1130 | 3 | 43 | | | | Stable | Aucune | A 6301 | 2e M.-Â./Ép. Mod. | Non | Non | Etat |
| 59268-001-0202-141-1112 | 7 | 113 | | | | Stable | Aucune | A 6301 | 2e M.-Â./Ép. Mod. | Non | Non | Etat |

| | | | | | | | | | | | |
|-------------------------|----|-------------|------------------------|--|--------|--------|--------|-------------------|-----|-----|------|
| 59268-001-0202-141-1214 | 7 | 66 | | | Stable | Aucune | A 6301 | 2e M.-Â./Ép. Mod. | Non | Non | Etat |
| 59268-001-0203 | | 1370 | Céramique grise | | | | | | | | |
| 59268-001-0203-141-1216 | 87 | 964 | | | Stable | Aucune | A 6301 | 2e M.-Â./Ép. Mod. | Non | Non | Etat |
| 59268-001-0204 | | 1945 | Céramique grise | | | | | | | | |
| 59268-001-0204-141-1071 | 1 | 4 | | | Stable | Aucune | A 6301 | 2e M.-Â./Ép. Mod. | Non | Non | Etat |
| 59268-001-0204-141-1123 | 1 | 15 | | | Stable | Aucune | A 6301 | 2e M.-Â./Ép. Mod. | Non | Non | Etat |
| 59268-001-0204-141-1129 | 1 | 15 | | | Stable | Aucune | A 6301 | 2e M.-Â./Ép. Mod. | Non | Non | Etat |
| 59268-001-0204-141-1201 | 1 | 12 | | | Stable | Aucune | A 6301 | 2e M.-Â./Ép. Mod. | Non | Non | Etat |
| 59268-001-0204-141-1200 | 1 | 15 | | | Stable | Aucune | A 6301 | 2e M.-Â./Ép. Mod. | Non | Non | Etat |
| 59268-001-0204-141-1125 | 1 | 6 | | | Stable | Aucune | A 6301 | 2e M.-Â./Ép. Mod. | Non | Non | Etat |
| 59268-001-0204-141-1128 | 2 | 17 | | | Stable | Aucune | A 6301 | 2e M.-Â./Ép. Mod. | Non | Non | Etat |
| 59268-001-0204-141-1021 | 1 | 26 | | | Stable | Aucune | A 6301 | 2e M.-Â./Ép. Mod. | Non | Non | Etat |
| 59268-001-0204-141-1076 | 2 | 10 | | | Stable | Aucune | A 6301 | 2e M.-Â./Ép. Mod. | Non | Non | Etat |
| 59268-001-0204-141-1095 | 2 | 11 | | | Stable | Aucune | A 6301 | 2e M.-Â./Ép. Mod. | Non | Non | Etat |
| 59268-001-0204-141-1094 | 2 | 8 | | | Stable | Aucune | A 6301 | 2e M.-Â./Ép. Mod. | Non | Non | Etat |
| 59268-001-0204-141-1132 | 2 | 21 | | | Stable | Aucune | A 6301 | 2e M.-Â./Ép. Mod. | Non | Non | Etat |
| 59268-001-0204-141-1103 | 9 | 48 | | | Stable | Aucune | A 6301 | 2e M.-Â./Ép. Mod. | Non | Non | Etat |
| 59268-001-0204-141-1124 | 9 | 43 | | | Stable | Aucune | A 6301 | 2e M.-Â./Ép. Mod. | Non | Non | Etat |
| 59268-001-0204-141-1214 | 28 | 255 | | | Stable | Aucune | A 6301 | 2e M.-Â./Ép. Mod. | Non | Non | Etat |
| 59268-001-0204-141-1101 | 19 | 227 | | | Stable | Aucune | A 6301 | 2e M.-Â./Ép. Mod. | Non | Non | Etat |
| 59268-001-0206 | | 3290 | Céramique grise | | | | | | | | |
| 59268-001-0206-141-1056 | 49 | 412 | | | Stable | Aucune | A 6301 | 2e M.-Â./Ép. Mod. | Non | Non | Etat |
| 59268-001-0206-141-1209 | 1 | 12 | | | Stable | Aucune | A 6301 | 2e M.-Â./Ép. Mod. | Non | Non | Etat |
| 59268-001-0206-141-1205 | 1 | 24 | | | Stable | Aucune | A 6301 | 2e M.-Â./Ép. Mod. | Non | Non | Etat |
| 59268-001-0206-141-1082 | 8 | 74 | | | Stable | Aucune | A 6301 | 2e M.-Â./Ép. Mod. | Non | Non | Etat |
| 59268-001-0208 | | 2780 | Céramique grise | | | | | | | | |
| 59268-001-0208-141-1070 | 7 | 147 | | | Stable | Aucune | A 6301 | 2e M.-Â./Ép. Mod. | Non | Non | Etat |
| 59268-001-0208-141-1058 | 2 | 17 | | | Stable | Aucune | A 6301 | 2e M.-Â./Ép. Mod. | Non | Non | Etat |
| 59268-001-0208-141-1084 | 1 | 15 | | | Stable | Aucune | A 6301 | 2e M.-Â./Ép. Mod. | Non | Non | Etat |
| 59268-001-0208-141-1073 | 1 | 15 | | | Stable | Aucune | A 6301 | 2e M.-Â./Ép. Mod. | Non | Non | Etat |
| 59268-001-0208-141-1074 | 9 | 61 | | | Stable | Aucune | A 6301 | 2e M.-Â./Ép. Mod. | Non | Non | Etat |
| 59268-001-0208-141-1060 | 9 | 17 | | | Stable | Aucune | A 6301 | 2e M.-Â./Ép. Mod. | Non | Non | Etat |
| 59268-001-0209 | | 2205 | Céramique grise | Mineur : céramique glaçurée verte | | | | | | | |
| 59268-001-0209-141-1062 | 11 | 142 | | 1 morceau vernissé vert | Stable | Aucune | A 6301 | 2e M.-Â./Ép. Mod. | Non | Non | Etat |
| 59268-001-0210 | | 2675 | Céramique grise | - | | | | | | | |

| | | | | | | | | | | | |
|-------------------------|-----|-------------|--------------------------------------|--|--------|--------|--------|-------------------|-----|-----|------|
| 59268-001-0210-141-nm | 107 | 2290 | - | | Stable | Aucune | A 6301 | 2e M.-Â./Ép. Mod. | Non | Non | Etat |
| 59268-001-0211 | | 3080 | Céramique grise | | | | | | | | |
| 59268-001-0211-141-1146 | 1 | 22 | Marqué | | Stable | Aucune | A 6301 | 2e M.-Â./Ép. Mod. | Non | Non | Etat |
| 59268-001-0214 | | 1265 | Céramique grise | | | | | | | | |
| 59268-001-0214-141-1071 | 4 | 58 | | | Stable | Aucune | A 6301 | 2e M.-Â./Ép. Mod. | Non | Non | Etat |
| 59268-001-0214-141-1090 | 2 | 23 | | | Stable | Aucune | A 6301 | 2e M.-Â./Ép. Mod. | Non | Non | Etat |
| 59268-001-0214-141-1072 | 1 | 13 | | | Stable | Aucune | A 6301 | 2e M.-Â./Ép. Mod. | Non | Non | Etat |
| 59268-001-0214-141-1055 | 3 | 10 | | | Stable | Aucune | A 6301 | 2e M.-Â./Ép. Mod. | Non | Non | Etat |
| 59268-001-0215 | | 955 | Céramique grise | | | | | | | | |
| 59268-001-0215-141-1117 | 1 | 35 | | | Stable | Aucune | A 6301 | 2e M.-Â./Ép. Mod. | Non | Non | Etat |
| 59268-001-0215-141-1120 | 54 | 709 | | | Stable | Aucune | A 6301 | 2e M.-Â./Ép. Mod. | Non | Non | Etat |
| 59268-001-0217 | | 1055 | Terre rouge, vernissée ou non | | | | | | | | |
| 59268-001-0217-141-1206 | 3 | 51 | | | Stable | Aucune | A 6301 | 2e M.-Â./Ép. Mod. | Non | Non | Etat |
| 59268-001-0217-141-1071 | 3 | 107 | | | Stable | Aucune | A 6301 | 2e M.-Â./Ép. Mod. | Non | Non | Etat |
| 59268-001-0217-141-1220 | 3 | 143 | | | Stable | Aucune | A 6301 | 2e M.-Â./Ép. Mod. | Non | Non | Etat |
| 59268-001-0217-141-1133 | 4 | 17 | | | Stable | Aucune | A 6301 | 2e M.-Â./Ép. Mod. | Non | Non | Etat |
| 59268-001-0217-141-1124 | 2 | 77 | | | Stable | Aucune | A 6301 | 2e M.-Â./Ép. Mod. | Non | Non | Etat |
| 59268-001-0217-141-1084 | 4 | 74 | | | Stable | Aucune | A 6301 | 2e M.-Â./Ép. Mod. | Non | Non | Etat |
| 59268-001-0217-141-1062 | 6 | 47 | | | Stable | Aucune | A 6301 | 2e M.-Â./Ép. Mod. | Non | Non | Etat |
| 59268-001-0217-141-1076 | 2 | 59 | | | Stable | Aucune | A 6301 | 2e M.-Â./Ép. Mod. | Non | Non | Etat |
| 59268-001-0217-141-1204 | 2 | 16 | | | Stable | Aucune | A 6301 | 2e M.-Â./Ép. Mod. | Non | Non | Etat |
| 59268-001-0217-141-1133 | 2 | 4 | | | Stable | Aucune | A 6301 | 2e M.-Â./Ép. Mod. | Non | Non | Etat |
| 59268-001-0217-141-1082 | 1 | 32 | | | Stable | Aucune | A 6301 | 2e M.-Â./Ép. Mod. | Non | Non | Etat |
| 59268-001-0217-141-1129 | 2 | 100 | | | Stable | Aucune | A 6301 | 2e M.-Â./Ép. Mod. | Non | Non | Etat |
| 59268-001-0217-141-1213 | 1 | 44 | | | Stable | Aucune | A 6301 | 2e M.-Â./Ép. Mod. | Non | Non | Etat |

| | | | | | | | | | | | | |
|-----------------------------------|----|-------------|--------------------------------------|-----------------------------------|--|--------|--------|--------|-------------------|-----|-----|------|
| 59268-001-0217-141-1138 | 1 | 17 | | | | Stable | Aucune | A 6301 | 2e M.-Â./Ép. Mod. | Non | Non | Etat |
| 59268-001-0217-141-1069 | 1 | 10 | | | | Stable | Aucune | A 6301 | 2e M.-Â./Ép. Mod. | Non | Non | Etat |
| 59268-001-0217-141-II13ter | 1 | 26 | | | | Stable | Aucune | A 6301 | 2e M.-Â./Ép. Mod. | Non | Non | Etat |
| 59268-001-0218 | | 824 | Terre rouge, vernissée ou non | | | | | | | | | |
| 59268-001-0218-141-1093 | 13 | 611 | | | | Stable | Aucune | A 6301 | 2e M.-Â./Ép. Mod. | Non | Non | Etat |
| 59268-001-0219 | | 700 | Terre rouge, vernissée ou non | - | | | | | | | | |
| 59268-001-0219-141-1103 | 1 | 2 | Vernissé marron | Marqué (imprimer étiquette) | | Stable | Aucune | A 6301 | 2e M.-Â./Ép. Mod. | Non | Non | Etat |
| 59268-001-0219-141-1116 | 1 | 10 | | Marqué (imprimer étiquette) | | Stable | Aucune | A 6301 | 2e M.-Â./Ép. Mod. | Non | Non | Etat |
| 59268-001-0220 | | 2905 | Terre rouge, vernissée ou non | Mineur : céramique en grès | | | | | | | | |
| 59268-001-0220-141-1104 | 2 | 10 | | à laver | | Stable | Aucune | A 6301 | 2e M.-Â./Ép. Mod. | Non | Oui | Etat |
| 59268-001-0220-141-1128 | 1 | 13 | | | | Stable | Aucune | A 6301 | 2e M.-Â./Ép. Mod. | Non | Non | Etat |
| 59268-001-0220-141-1091 | 1 | 3 | | | | Stable | Aucune | A 6301 | 2e M.-Â./Ép. Mod. | Non | Non | Etat |
| 59268-001-0220-141-1101 | 1 | 3 | | | | Stable | Aucune | A 6301 | 2e M.-Â./Ép. Mod. | Non | Non | Etat |
| 59268-001-0220-141-1103 | 1 | 6 | | | | Stable | Aucune | A 6301 | 2e M.-Â./Ép. Mod. | Non | Non | Etat |
| 59268-001-0220-141-1125 | 2 | 19 | | | | Stable | Aucune | A 6301 | 2e M.-Â./Ép. Mod. | Non | Non | Etat |
| 59268-001-0220-141-1116 | 1 | 6 | | | | Stable | Aucune | A 6301 | 2e M.-Â./Ép. Mod. | Non | Non | Etat |
| 59268-001-0220-141-1057 | 1 | 4 | | | | Stable | Aucune | A 6301 | 2e M.-Â./Ép. Mod. | Non | Non | Etat |
| 59268-001-0220-141-1079 | 2 | 20 | | | | Stable | Aucune | A 6301 | 2e M.-Â./Ép. Mod. | Non | Non | Etat |
| 59268-001-0220-141-1130 | 1 | 72 | | | | Stable | Aucune | A 6301 | 2e M.-Â./Ép. Mod. | Non | Non | Etat |
| 59268-001-0222 | | 6000 | Terre rouge, vernissée ou non | | | | | | | | | |
| 59268-001-0222-141-1160 | 18 | 238 | | | | Stable | Aucune | A 6301 | 2e M.-Â./Ép. Mod. | Non | Oui | Etat |
| 59268-001-0222-141-1063 | 4 | 197 | | | | Stable | Aucune | A 6301 | 2e M.-Â./Ép. Mod. | Non | Non | Etat |
| 59268-001-0222-141-1072 | 3 | 229 | | | | Stable | Aucune | A 6301 | 2e M.-Â./Ép. Mod. | Non | Non | Etat |

| | | | | | | | | | | | | |
|-------------------------|---|-----|--|--|--|--------|--------|--------|-------------------|-----|-----|------|
| 59268-001-0222-141-1125 | 9 | 129 | | | | Stable | Aucune | A 6301 | 2e M.-Â./Ép. Mod. | Non | Non | Etat |
| 59268-001-0222-141-1123 | 4 | 208 | | | | Stable | Aucune | A 6301 | 2e M.-Â./Ép. Mod. | Non | Non | Etat |
| 59268-001-0222-141-1074 | 1 | 34 | | | | Stable | Aucune | A 6301 | 2e M.-Â./Ép. Mod. | Non | Non | Etat |
| 59268-001-0222-141-1124 | 3 | 163 | | | | Stable | Aucune | A 6301 | 2e M.-Â./Ép. Mod. | Non | Non | Etat |
| 59268-001-0222-141-1101 | 8 | 78 | | | | Stable | Aucune | A 6301 | 2e M.-Â./Ép. Mod. | Non | Non | Etat |
| 59268-001-0222-141-1103 | 1 | 15 | | | | Stable | Aucune | A 6301 | 2e M.-Â./Ép. Mod. | Non | Non | Etat |
| 59268-001-0222-141-1104 | 1 | 3 | | | | Stable | Aucune | A 6301 | 2e M.-Â./Ép. Mod. | Non | Non | Etat |
| 59268-001-0222-141-1201 | 4 | 76 | | | | Stable | Aucune | A 6301 | 2e M.-Â./Ép. Mod. | Non | Non | Etat |
| 59268-001-0222-141-1100 | 7 | 321 | | | | Stable | Aucune | A 6301 | 2e M.-Â./Ép. Mod. | Non | Non | Etat |
| 59268-001-0222-141-1141 | 7 | 102 | | | | Stable | Aucune | A 6301 | 2e M.-Â./Ép. Mod. | Non | Non | Etat |
| 59268-001-0222-141-1202 | 9 | 360 | | | | Stable | Aucune | A 6301 | 2e M.-Â./Ép. Mod. | Non | Non | Etat |
| 59268-001-0222-141-1200 | 5 | 76 | | | | Stable | Aucune | A 6301 | 2e M.-Â./Ép. Mod. | Non | Non | Etat |
| 59268-001-0222-141-1071 | 5 | 115 | | | | Stable | Aucune | A 6301 | 2e M.-Â./Ép. Mod. | Non | Non | Etat |
| 59268-001-0222-141-1090 | 2 | 31 | | | | Stable | Aucune | A 6301 | 2e M.-Â./Ép. Mod. | Non | Non | Etat |
| 59268-001-0222-141-1094 | 3 | 8 | | | | Stable | Aucune | A 6301 | 2e M.-Â./Ép. Mod. | Non | Non | Etat |
| 59268-001-0222-141-1129 | 1 | 22 | | | | Stable | Aucune | A 6301 | 2e M.-Â./Ép. Mod. | Non | Non | Etat |
| 59268-001-0222-141-1066 | 2 | 19 | | | | Stable | Aucune | A 6301 | 2e M.-Â./Ép. Mod. | Non | Non | Etat |
| 59268-001-0222-141-1128 | 2 | 19 | | | | Stable | Aucune | A 6301 | 2e M.-Â./Ép. Mod. | Non | Non | Etat |
| 59268-001-0222-141-1069 | 1 | 17 | | | | Stable | Aucune | A 6301 | 2e M.-Â./Ép. Mod. | Non | Non | Etat |
| 59268-001-0222-141-1132 | 1 | 5 | | | | Stable | Aucune | A 6301 | 2e M.-Â./Ép. Mod. | Non | Non | Etat |
| 59268-001-0222-141-1076 | 1 | 2 | | | | Stable | Aucune | A 6301 | 2e M.-Â./Ép. Mod. | Non | Non | Etat |
| 59268-001-0222-141-1146 | 2 | 228 | | | | Stable | Aucune | A 6301 | 2e M.-Â./Ép. Mod. | Non | Non | Etat |
| 59268-001-0222-141-1116 | 4 | 163 | | | | Stable | Aucune | A 6301 | 2e M.-Â./Ép. Mod. | Non | Non | Etat |
| 59268-001-0222-141-1061 | 1 | 321 | | | | Stable | Aucune | A 6301 | 2e M.-Â./Ép. Mod. | Non | Non | Etat |

| | | | | | | | | | | | | |
|--------------------------|---|-------------|--|---|--|--------|--------|--------|-------------------|--------|-----|------|
| 59268-001-0222-141-1219 | 2 | 395 | | | | Stable | Aucune | A 6301 | 2e M.-Â./Ép. Mod. | Non | Non | Etat |
| 59268-001-0223 | | 221 | Terre rouge, vernissée ou non | | | | | | | | | |
| 59268-001-0223-141-1101 | 5 | 49 | | | | Stable | Aucune | A 6301 | 2e M.-Â./Ép. Mod. | Non | Oui | Etat |
| 59268-001-0223-141-1082 | 2 | 51 | | | | Stable | Aucune | A 6301 | 2e M.-Â./Ép. Mod. | Non | Non | Etat |
| 59268-001-0224 | | 8000 | Terre rouge, vernissée ou non | | Marqué (avec sigillé) | | | | | | | |
| 59268-001-0224-141-1146 | 4 | 273 | | | Marqué (sachet 1(2US+1sigillé nm) | Stable | Aucune | A 6301 | 2e M.-Â./Ép. Mod. | Non | Oui | Etat |
| 59268-001-0224-141-1119 | 2 | 122 | | | Marqué (sachet 1(2US+1sigillé nm) | Stable | Aucune | A 6301 | 2e M.-Â./Ép. Mod. | Non | Non | Etat |
| 59268-001-0225 | | 5500 | Terre rouge, vernissée ou non | Mineur : grès à décor ou aspect grès | | | | | | | | |
| 59268-001-0225-141-1037 | 2 | 114 | | | | Stable | Aucune | A 6301 | 2e M.-Â./Ép. Mod. | Non | Oui | Etat |
| 59268-001-0225-141-1055 | 1 | 5 | | | | Stable | Aucune | A 6301 | 2e M.-Â./Ép. Mod. | Non | Oui | Etat |
| 59268-001-0225-141-1056 | 1 | 28 | | | | Stable | Aucune | A 6301 | 2e M.-Â./Ép. Mod. | Non | Oui | Etat |
| 59268-001-0225-141-1066 | 1 | 47 | | | | Stable | Aucune | A 6301 | 2e M.-Â./Ép. Mod. | Non | Oui | Etat |
| 59268-001-0225-141-1069 | 2 | 15 | | | | Stable | Aucune | A 6301 | 2e M.-Â./Ép. Mod. | Non | Oui | Etat |
| 59268-001-0225-141-1072 | 1 | 57 | | | | Stable | Aucune | A 6301 | 2e M.-Â./Ép. Mod. | Non | Oui | Etat |
| 59268-001-0225-141-1117 | 1 | 79 | | | | Stable | Aucune | A 6301 | 2e M.-Â./Ép. Mod. | Non | Oui | Etat |
| 59268-001-0225-141-1146 | 1 | 15 | | | | Stable | Aucune | A 6301 | 2e M.-Â./Ép. Mod. | Non | Oui | Etat |
| 59268-001-0225-141-1203 | 3 | 64 | | | | Stable | Aucune | A 6301 | 2e M.-Â./Ép. Mod. | Non | Oui | Etat |
| 59268-001-0227 | | 3365 | Carreau de pavement | Mineur : Carreau mural, tuile | 1037, 1082, 1091, 1126, 0000, Ni (JJ = pas de 1126) | | | | | | | |
| 59268-001-0227-142-1037 | 5 | 959 | Pavement carré/élt mono vert/noir | 1 carré, 4 élt déterminés | | Stable | Aucune | A 6301 | 2e M.-Â. | 221026 | Non | Etat |
| 59268-001-0227-142-1082* | 1 | 35 | Carreau mural bicolore jaune et rouge historié | | | Stable | Aucune | A 6301 | 2e M.-Â. | 221026 | Non | Etat |
| 59268-001-0227-142-1091 | 1 | 73 | Tuile | Frag | | Stable | Aucune | A 6301 | 2e M.-Â. | 221026 | Non | Etat |

| | | | | | | | | | | | | |
|----------------------------------|----|-------------|--|--|--|--------|--------|--------|-------------------|--------|-----|------|
| 59268-001-0228 | | 740 | Carreau de pavement | | 1037, 1070, 1079, 1071, 1091, 1056, autres | | | | | | | |
| 59268-001-0228-142-1037 | 1 | 108 | Pavement carré monocolore jaune | Frag | | Stable | Aucune | A 6301 | 2e M.-Â. | 221026 | Non | Etat |
| 59268-001-0228-142-1056 | 1 | 170 | Pavement carré monocolore glaçure peu visible | Peu amoché | | Stable | Aucune | A 6301 | 2e M.-Â. | 221026 | Non | Etat |
| 59268-001-0228-142-1070 | 1 | 102 | Pavement carré monocolore jaune | Peu amoché | | Stable | Aucune | A 6301 | 2e M.-Â. | 221026 | Non | Etat |
| 59268-001-0228-142-1071 | 1 | 70 | Pavement carré monocolore jaune | Frag | | | Aucune | A 6301 | 2e M.-Â. | 221026 | Non | Etat |
| 59268-001-0228-142-1079 | 1 | 34 | Pavement carré monocolore jaune | Peu amoché | | Stable | Aucune | A 6301 | 2e M.-Â. | 221026 | Non | Etat |
| 59268-001-0228-142-1091 | 1 | 44 | Pavement losange monocolore jaune | Peu amoché | | Stable | Aucune | A 6301 | 2e M.-Â. | 221026 | Non | Etat |
| | | | | | | | | | | | | |
| 59268-001-0229 | | 230 | Pavement | | 1038 | | | | | | | |
| 59268-001-0229-142-1038 | 1 | 230 | Pavement bicolore historié jaune et brun | Frag d'un historié représentant lion | | Stable | Aucune | A 6301 | 2e M.-Â. | 221026 | Non | Etat |
| | | | | | | | | | | | | |
| 59268-001-0230 | | 4500 | Pavement | Mineur : brique, tuile, céramique glaçurée pâte claire. | 1051?, 1068, 1092, Ni (JJ = pas de 1068 et 1096, mais normal si on lit étiquette de devant) | | | | | | | |
| 59268-001-0230-141-1051-1 | 1 | 10 | Céramique glaçurée pâte claire | | Sac à part | Stable | Aucune | A 6301 | 2e M.-Â./Ép. Mod. | 221026 | Oui | Etat |
| 59268-001-0230-142-1051-2* | 13 | 1167 | Divers TCA : Brique, tuile et pavement triangle bicolore histo | 1 histo triangle, 3 frag tuile, 9 frag brique | Sac à part | Stable | Aucune | A 6301 | 2e M.-Â./Ép. Mod. | 221026 | Oui | Etat |
| | | | | | | | | | | | | |
| 59268-001-0231 | | 251 | Pavement | | 1055 | | | | | | | |
| 59268-001-0231-142-1055 | 1 | 165 | Pavement monocolore brun | Frag | | Stable | Aucune | A 6301 | 2e M.-Â. | 221026 | Non | Etat |
| | | | | | | | | | | | | |
| 59268-001-0232 | | 5000 | Pavement | Mineur : carreau mural | 1057, 1059, 1069, 1072 | | | | | | | |
| 59268-001-0232-142-1057* | 4 | 510 | Pavement bicolore historié, mono vert + mural historié | 1 historié géom, 2 frag carré mono, 1 frag mural lion | Sac à part | Stable | Aucune | A 6301 | 2e M.-Â./Ép. Mod. | 221026 | Non | Etat |
| 59268-001-0232-142-1059 | 1 | 173 | Pavement carré mono vert | | Sac à part | Stable | Aucune | A 6301 | 2e M.-Â. | 221026 | Non | Etat |
| 59268-001-0232-142-1069 | 2 | 603 | Pavement bicolore historié + pavement pâte rouge ss glaçure | | Sac à part | Stable | Aucune | A 6301 | 2e M.-Â. | 221026 | Non | Etat |
| 59268-001-0232-142-10[6]9/10[5]9 | 1 | 111 | Pavement bicolore historié + pavement pâte rouge ss glaçure | | | Stable | Aucune | A 6301 | 2e M.-Â. | 221026 | Non | Etat |
| 59268-001-0232-142-1072-1 | 9 | 828 | Pavement carré/triangle mono jaune et vert | 7 carrés, 2 triangles | Boîte à part | Stable | Aucune | A 6301 | 2e M.-Â. | 221026 | Non | Etat |
| 59268-001-0232-142-1072-2* | 2 | 1285 | Pavement carré mono jaune + ss glaçure | 1 carré mono jaune, 1 carré ss glaçure dépôt blanchâtre | Sac à part | Stable | Aucune | A 6301 | 2e M.-Â. | 221026 | Non | Etat |
| | | | | | | | | | | | | |

| | | | | | | | | | | | | | |
|----------------------------|----|-------------|--|--|--|--------|--------|--------|----------------|--------|-----|------|--|
| 59268-001-0233 | | 415 | Carreau mural | | 1065 | | | | | | | | |
| 59268-001-0232-142-1069 | 4 | 201 | Carreau mural bicolore jaune et rouge historié | 4 ds 1 carré partiel avec motif classique du lion | Sac à part | Stable | Aucune | A 6301 | Epoque Moderne | 221026 | Non | Etat | |
| 59268-001-0234 | | 9500 | Pavement | | 1062 | | | | | | | | |
| 59268-001-0234-142-1062-1* | 4 | 1203 | Pavement triangle bico historié | 2 têtes lion, 1 marguerite et 1 motifs losange | Au fond | Stable | Aucune | A 6301 | 2e M.-Â. | 221026 | Non | Etat | |
| 59268-001-0234-142-1062-2 | 5 | 1098 | Pavement carré mono vert foncé | 2 frag largeur, 3 petits frag | Au fond | Stable | Aucune | A 6301 | 2e M.-Â. | 221026 | Non | Etat | |
| 59268-001-0234-142-1062-3* | 5 | 1387 | Pavement carré voire triangle bico historié | 1 carré fleur de lys, 1 carré lion, 3 élt (lion, f de lys, élt dét) | Au dessus -1* et -2 | Stable | Aucune | A 6301 | 2e M.-Â. | 221026 | Non | Etat | |
| 59268-001-0234-142-1062-4 | 7 | 1300 | Pavement carré mono jaune/vert foncé ou élt | 3 vert foncé, 2 jaunes, 2 élt déterminés | Au dessus -1* et -2 | Stable | Aucune | A 6301 | 2e M.-Â. | 221026 | Non | Etat | |
| 59268-001-0234-142-1062-5* | 2 | 327 | Pavement carré/triangle bico historié | 1 frag marguerite et 1 frag élt dét | Au dessus -3* et -4 | Stable | Aucune | A 6301 | 2e M.-Â. | 221026 | Non | Etat | |
| 59268-001-0234-142-1062-6* | 6 | 858 | Pavement triange voire carré bico historié, 1 mono jaune | 1 frag triangle f de lys, 3 frag triangle élt, 1 frag élt m à losanges, 1 largeur mono jaune | Au dessus -3* et -4 | Stable | Aucune | A 6301 | 2e M.-Â. | 221026 | Non | Etat | |
| 59268-001-0234-142-1062-7* | 1 | 614 | Pavement carré bico historié | 1 archéo comp historié fleur géométrique | Au dessus -5* et -6 | Stable | Aucune | A 6301 | 2e M.-Â. | 221026 | Non | Etat | |
| 59268-001-0235 | | 9500 | Pavement | | 1068 et ? (non lavé) | | | | | | | | |
| 59268-001-0235-142-1068-1 | 1 | 86 | Pavement carré bico historié | frag m à losanges | 1 sac à part | Stable | Aucune | A 6301 | 2e M.-Â. | 221028 | Oui | Etat | |
| 59268-001-0235-142-1068-2 | 5 | 555 | Pavement carré bico historié | 1 f triangle histo, 2 f triangle élt, 1 f élt histo et 1 f élt élt | 1 sac à part | Stable | Aucune | A 6301 | 2e M.-Â. | 221028 | Oui | Etat | |
| 59268-001-0235-142-1068-3 | 2 | 142 | Pavement carré bico historié + mono vert f | 1 f histo élt et 1 mono vert f | 1 sac à part | Stable | Aucune | A 6301 | 2e M.-Â. | 221028 | Oui | Etat | |
| 59268-001-0235-142-1068-4 | 9 | 526 | Pavement bico historié plutôt type triangle | 2 triangles histo élt et petits frag prob tous histo | 1 sac à part | Stable | Aucune | A 6301 | 2e M.-Â. | 221028 | Oui | Etat | |
| 59268-001-0235-142-1068-5 | 10 | 160 | Pavement carré bico historié | Petits frag probablement histo | 1 sac à part | Stable | Aucune | A 6301 | 2e M.-Â. | 221028 | Oui | Etat | |
| 59268-001-0235-142-1068-6 | 3 | 833 | Pavement bico historié type triangle | 1 triangle ébréché histo, 1 archéo comp histo et 1 frag histo | | Stable | Aucune | A 6301 | 2e M.-Â. | 221028 | Oui | Etat | |
| 59268-001-0235-142-1068-7* | 4 | 193 | Pavement carré ss glaçure prédécoupé | 3 ds 1 archéo comp + 1 frag ss glaçure | 1 sac à part | Stable | Aucune | A 6301 | 2e M.-Â. | 221028 | Oui | Etat | |
| 59268-001-0235-142-1068-8 | 4 | 622 | Pavement bico triangle histo | 2 ds 1 comp histo et 2 ds 1 comp histo | 1 sac à part | Stable | Aucune | A 6301 | 2e M.-Â. | 221028 | Oui | Etat | |
| 59268-001-0235-142-111[5] | 2 | 642 | Pavement carré mono jaune | 2 ds 1 carré comp jaune | 1 sac à part | Stable | Aucune | A 6301 | 2e M.-Â. | 221028 | Oui | Etat | |
| 59268-001-0236 | | 7500 | Pavement carré bicolore historié type Cb | | 1067 | | | | | | | | |
| 59268-001-0236-142-1067(1) | 4 | 115 | Pavement carré bico historié type Cb | Largeur 4 ds 1 | 1 sac à part (n° ordre reprend fin n° de NV) | Stable | Aucune | A 6301 | Bas 2e M.-Â | 221031 | Non | Etat | |

| | | | | | | | | | | | | |
|------------------------------|----|-------------|---|--|--|--------|--------|--------|-------------------|--------|-----|------|
| 59268-001-0236-142-1067(3) | 18 | 424 | Pavement carré bico historié type Cb | Archéo comp 18 ds 1 (recollent ts) | 1 sac à part (n° ordre reprend fin n° de NV) | Stable | Aucune | A 6301 | Bas 2e M.-Â | 221031 | Non | Etat |
| 59268-001-0236-142-1067(4) | 13 | 449 | Pavement carré bico historié type Cb | Quasi-complet 13 ds 1 (recollent ts) | 1 sac à part (n° ordre reprend fin n° de NV) | Stable | Aucune | A 6301 | Bas 2e M.-Â | 221031 | Non | Etat |
| 59268-001-0236-142-1067(5) | 8 | 500 | Pavement carré bico historié type Cb | Quasi-complet 8 ds 1 (recollent ts) | 1 sac à part (n° ordre reprend fin n° de NV) | Stable | Aucune | A 6301 | Bas 2e M.-Â | 221031 | Non | Etat |
| 59268-001-0236-142-1067(7) | 14 | 429 | Pavement carré bico historié type Cb | Quasi-complet 14 ds 1 (recollent ts) | 1 sac à part (n° ordre reprend fin n° de NV) | Stable | Aucune | A 6301 | Bas 2e M.-Â | 221031 | Non | Etat |
| 59268-001-0236-142-1067(8) | 27 | 415 | Pavement carré bico historié type Cb | Quasi-complet 27 ds 1 (recollent ts) | 1 sac à part (n° ordre reprend fin n° de NV) | Stable | Aucune | A 6301 | Bas 2e M.-Â | 221031 | Non | Etat |
| 59268-001-0236-142-1067(9) | 21 | 488 | Pavement carré bico historié type Cb | Quasi-complet 21 ds 1 (recollent ts) | 1 sac à part (n° ordre reprend fin n° de NV) | Stable | Aucune | A 6301 | Bas 2e M.-Â | 221031 | Non | Etat |
| 59268-001-0236-142-1067(10) | 7 | 232 | Pavement carré bico historié type Cb | Quasi-complet 21 ds 1 (recollent ts) | 1 sac à part (n° ordre reprend fin n° de NV) | Stable | Aucune | A 6301 | Bas 2e M.-Â | 221031 | Non | Etat |
| 59268-001-0236-142-1067(11) | 25 | 405 | Pavement carré bico historié type Cb | Quasi-complet 10 ds 1 (recollent ts) | 1 sac à part (n° ordre reprend fin n° de NV) | Stable | Aucune | A 6301 | Bas 2e M.-Â | 221031 | Non | Etat |
| 59268-001-0236-142-1067(13) | 22 | 436 | Pavement carré bico historié type Cb | Quasi-complet 22 ds 1 (recollent ts) | 1 sac à part (n° ordre reprend fin n° de NV) | Stable | Aucune | A 6301 | Bas 2e M.-Â | 221031 | Non | Etat |
| 59268-001-0236-142-1067(14) | 31 | 390 | Pavement carré bico historié type Cb | Quasi-complet 31 ds 1 (30 recollent) | 1 sac à part (n° ordre reprend fin n° de NV) | Stable | Aucune | A 6301 | Bas 2e M.-Â | 221031 | Non | Etat |
| 59268-001-0236-142-1067(15) | 18 | 432 | Pavement carré bico historié type Cb | Quasi-complet 18 ds 1 (recollent ts) | 1 sac à part (n° ordre reprend fin n° de NV) | Stable | Aucune | A 6301 | Bas 2e M.-Â | 221031 | Non | Etat |
| 59268-001-0236-142-1067(16) | 12 | 487 | Pavement carré bico historié type Cb | Quasi-complet 12 ds 1 (recollent ts) | 1 sac à part (n° ordre reprend fin n° de NV) | Stable | Aucune | A 6301 | Bas 2e M.-Â | 221031 | Non | Etat |
| 59268-001-0236-142-1067(17) | 10 | 156 | Pavement carré bico historié type Cb | Largeur 10 ds 1 (8 recollent) | 1 sac à part (n° ordre ne reprend pas fin n° de NV) | Stable | Aucune | A 6301 | Bas 2e M.-Â | 221031 | Non | Etat |
| 59268-001-0236-142-1067(18) | 20 | 326 | Pavement carré bico historié type Cb | Largeur 20 ds 1 (18 recollent) | 1 sac à part (n° ordre ne reprend pas fin n° de NV) | Stable | Aucune | A 6301 | Bas 2e M.-Â | 221031 | Non | Etat |
| 59268-001-0236-142-1067(19) | 5 | 10 | Pavement carré bico historié type Cb | 5 fragments qui ne recollent pas | 1 sac à part (n° ordre ne reprend pas fin n° de NV) | Stable | Aucune | A 6301 | Bas 2e M.-Â | 221031 | Non | Etat |
| 59268-001-0236-142-1067(20) | 4 | 61 | Pavement carré bico historié type Cb | 4 fragments dt 2 qui recollent | 1 sac à part (n° ordre ne reprend pas fin n° de NV) | Stable | Aucune | A 6301 | Bas 2e M.-Â | 221031 | Non | Etat |
| | | | | | | | | | | | | |
| 59268-001-0237 | | 7500 | Pavement | | 1072, 1079 | | | | | | | |
| 59268-001-0237-142-1072 | 62 | 5935 | Pavement carré/triangle/rectangle/losange mono jaune et vert f. | 25 carré, 6 rectangle, 23 triangle, 1 losange, 7 élt déterminé | Au fond caisse | Stable | Aucune | A 6301 | 2e M.-Â | 221031 | Non | Etat |
| 59268-001-0237-142-1079 | 1 | 101 | Pavement carré mono vert f. | 1 carré | 1 sac à part | Stable | Aucune | A 6301 | 2e M.-Â | 221031 | Non | Etat |
| | | | | | | | | | | | | |
| 59268-001-0238 | | 7500 | Pavement carré bicolore historié type Ca | | 1092 | | | | | | | |
| 59268-001-0238-142-1067(11) | 1 | 665 | Pavement histo type Ca carré | 1 quasi-intact Ca6 (cx de st André) | Coincide avec le plan, n° de film plastique, séparé par carton | Stable | Aucune | A 6301 | 2e M.-Â./Ép. Mod. | 221116 | Non | Etat |
| 59268-001-0238-142-1067(12)* | 1 | 439 | Pavement histo type Ca carré | 1 largeur Ca5 (f de lys) | * : Attention la numérotation ne coincide pas avec le film plastique (->15), séparé par carton | Stable | Aucune | A 6301 | 2e M.-Â./Ép. Mod. | 221116 | Non | Etat |

| | | | | | | | | | | | | |
|-------------------------------|---|-------------|-------------------------------------|--|---|--------|--------|--------|-------------------|--------|-----|------|
| 59268-001-0238-142-1067(13)* | 1 | 585 | Pavement histo type Ca carré | 1 archéo comp LE Ca6 (cx de st André) | N° film plastique, séparé par carton | Stable | Aucune | A 6301 | 2e M.-Â./Ép. Mod. | 221116 | Non | Etat |
| 59268-001-0238-142-1067(15)* | 1 | 690 | Pavement histo type Ca carré | 1 ébréché Ca5 (f de lys) | * : Attention : cf en (12), séparé par carton | Stable | Aucune | A 6301 | 2e M.-Â./Ép. Mod. | 221116 | Non | Etat |
| 59268-001-0238-142-1067(16) | 1 | 737 | Pavement histo type Ca carré | 1 ébréché Ca2 (marguerite) | N° film plastique, séparé par carton | Stable | Aucune | A 6301 | 2e M.-Â./Ép. Mod. | 221116 | Non | Etat |
| 59268-001-0238-142-1067(19) | 1 | 291 | Pavement histo type Ca carré | 1 largeur Ca5 (f de lys) | N° film plastique | Stable | Aucune | A 6301 | 2e M.-Â./Ép. Mod. | 221116 | Non | Etat |
| 59268-001-0238-142-1067(20) | 1 | 318 | Pavement histo type Ca triangle | 1 ébréché Ca5 (f de lys), mais en version triangle | N° film plastique, 1 sac à part | Stable | Aucune | A 6301 | 2e M.-Â./Ép. Mod. | 221116 | Non | Etat |
| 59268-001-0238-142-1067(22) | 1 | 374 | Pavement histo type Ca triangle | 1 quasi-intact Ca2 (marguerite), mais en version triangle | N° film plastique, 1 sac à part | Stable | Aucune | A 6301 | 2e M.-Â./Ép. Mod. | 221116 | Non | Etat |
| 59268-001-0238-142-1067(24) | 1 | 176 | Pavement histo type Ca triangle | 1 archéo comp Ca5 (f de lys), mais en version triangle | N° film plastique, séparé par carton | Stable | Aucune | A 6301 | 2e M.-Â./Ép. Mod. | 221116 | Non | Etat |
| 59268-001-0238-142-1067(27)* | 1 | 307 | Pavement histo type Ca carré | 1 largeur motif Ca9 (lion), mais en version carré | N° film plastique | Stable | Aucune | A 6301 | 2e M.-Â./Ép. Mod. | 221116 | Non | Etat |
| 59268-001-0238-142-1067(29) | 1 | 577 | Pavement histo type Ca carré | 1 archéo com motif Ca2 (marguerite) | N° film plastique, 1 sac à part | Stable | Aucune | A 6301 | 2e M.-Â./Ép. Mod. | 221116 | Non | Etat |
| 59268-001-0238-142-1067(30) | 1 | 401 | Pavement histo type Ca carré | 1 largeur motif Ca2 (marguerite) | N° film plastique, séparé par carton | Stable | Aucune | A 6301 | 2e M.-Â./Ép. Mod. | 221116 | Non | Etat |
| | | | | | | | | | | | | |
| 59268-001-0239 | | 292 | Pavement carré monochrome | | 1071 | | | | | | | |
| 59268-001-0239-142-1071 | 2 | 204 | Pavement carré mono. | 1 archéo comp vert f et 1 quasi complet jaune | Au fond | Stable | Aucune | A 6301 | 2e M.-Â | 221002 | Non | Etat |
| | | | | | | | | | | | | |
| 59268-001-0240 | | 416 | Pavement carré monochrome | | 1082 + autres | | | | | | | |
| 59268-001-0240-142-1082 | 8 | 305 | Pavement carré mono. | 1 triangle archéo comp, 3 frag triangle, 1 frag carré, 2 élt dét, 1 frag bico historié | Au fond | Stable | Aucune | A 6301 | 2e M.-Â | 221002 | Non | Etat |
| | | | | | | | | | | | | |
| 59268-001-0241 | | 6000 | Pavement carré monochrome | Mineur : Pavement histo type Ca carré | 1092 | | | | | | | |
| 59268-001-0241-142-1067(33) | 6 | 420 | Pavement carré mono jaune | 6 ds 1 archéo complet | N° film plastique, 1 sac à part | Stable | Aucune | A 6301 | 2e M.-Â./Ép. Mod. | 221116 | Non | Etat |
| 59268-001-0241-142-1067(35)* | 1 | 125 | Pavement prédécoupe carré mono vert | 1 frag avec incisions de prédécoupe pour former 14 triangles isocèles | N° film plastique, 1 sac à part | Stable | Aucune | A 6301 | 2e M.-Â./Ép. Mod. | 221116 | Non | Etat |
| 59268-001-0241-142-1067(36)* | 1 | 172 | Pavement prédécoupe carré mono brun | 1 archéo complet, prédécoupe 2 diagonales | N° film plastique, 1 sac à part | Stable | Aucune | A 6301 | 2e M.-Â./Ép. Mod. | 221116 | Non | Etat |
| 59268-001-0241-142-1067(37) | 8 | 483 | Pavement carré mono vert | 8 ds 1 archéo complet | N° film plastique, 1 sac à part | Stable | Aucune | A 6301 | 2e M.-Â./Ép. Mod. | 221116 | Non | Etat |
| 59268-001-0241-142-1067(39) | 4 | 718 | Pavement histo type Ca carré | 4 ds 1 ébréché motif usé Ca7 (aigle) | N° film plastique, 1 sac à part | Stable | Aucune | A 6301 | 2e M.-Â./Ép. Mod. | 221116 | Non | Etat |
| 59268-001-0241-142-1067(4[0]) | 8 | 560 | Pavement carré mono jaune ou ocre | 8 fragments qui ne semblent pas coller | N° film plastique, 1 sac à part | Stable | Aucune | A 6301 | 2e M.-Â./Ép. Mod. | 221116 | Non | Etat |

| | | | | | | | | | | | | |
|-----------------------------|----|--------------|---|---|---------------------------------|--------|--------|--------|-------------------|--------|-----|------|
| 59268-001-0241-142-1067(41) | 1 | 682 | Pavement histo type Ca carré | 1 ébréché Ca6 (cx de st André) | N° film plastique, 1 sac à part | Stable | Aucune | A 6301 | 2e M.-Â./Ép. Mod. | 221116 | Non | Etat |
| 59268-001-0241-142-1067(42) | 13 | 576 | Pavement carré mono jaune ou ocre | 4 a minima ds 1 largeur, 9 autres frag | N° film plastique, 1 sac à part | Stable | Aucune | A 6301 | 2e M.-Â./Ép. Mod. | 221116 | Non | Etat |
| 59268-001-0242 | | 10500 | Pavement carré monochrome | Mineur : pavement carré mono. | 1082 | | | | | | | |
| 59268-001-0242-142-1082-1* | 1 | 772 | Pavement bico histo type Ca | 1 quasi-complet motif rosace (Ca3), glaçure peu visible | Un sac à part | Stable | Aucune | A 6301 | 2e M.-Â | 221102 | Non | Etat |
| 59268-001-0242-142-1082-2 | 1 | 582 | Pavement carré mono. | 1 quasi-complet vert f | Un sac à part | Stable | Aucune | A 6301 | 2e M.-Â | 221102 | Non | Etat |
| 59268-001-0242-142-1082-3 | 1 | 706 | Pavement carré mono. | 1 complet vert f | Un sac à part | Stable | Aucune | A 6301 | 2e M.-Â | 221102 | Non | Etat |
| 59268-001-0242-142-1082-4* | 1 | 923 | Pavement carré élt déterminé sécable | 1 comp Epaisseur importante comme type Cc | Un sac à part | Stable | Aucune | A 6301 | 2e M.-Â | 221102 | Non | Etat |
| 59268-001-0242-142-1082-5 | 1 | 322 | Pavement carré mono vert f. | 1 comp Biseauté 8 de l | Un sac à part | Stable | Aucune | A 6301 | 2e M.-Â | 221102 | Non | Etat |
| 59268-001-0242-142-1082-6 | 4 | 394 | Pavement carré mono jaune | 4 comp de 6 de l | Un sac à part | Stable | Aucune | A 6301 | 2e M.-Â | 221102 | Non | Etat |
| 59268-001-0242-142-1082-7 | 7 | 346 | Pavement carré mono vert f. | 7 comp de 4 de l | Un sac à part | Stable | Aucune | A 6301 | 2e M.-Â | 221102 | Non | Etat |
| 59268-001-0242-142-1082-8 | 4 | 797 | Pavement carré mono jaune | 2 comp + 2 quasi-comp de 8 de l | Un sac à part | Stable | Aucune | A 6301 | 2e M.-Â | 221102 | Non | Etat |
| 59268-001-0242-142-1082-9 | 7 | 337 | Pavement carré mono jaune | 7 comp parfois ébréché de 4 de l | Un sac à part | Stable | Aucune | A 6301 | 2e M.-Â | 221102 | Non | Etat |
| 59268-001-0242-142-1082-10 | 5 | 491 | Pavement carré mono vert f. | 5 comp de 6 de l | Un sac à part | Stable | Aucune | A 6301 | 2e M.-Â | 221102 | Non | Etat |
| 59268-001-0242-142-1082-11 | 4 | 707 | Pavement carré mono vert f. ou noir selon étiquette | 4 quasi-comp de 8 de l | Un sac à part | Stable | Aucune | A 6301 | 2e M.-Â | 221102 | Non | Etat |
| 59268-001-0242-142-1082-12 | 11 | 536 | Pavement carré mono jaune | 11 comp parfois ébréchés de 4 de l | Un sac à part | Stable | Aucune | A 6301 | 2e M.-Â | 221102 | Non | Etat |
| 59268-001-0242-142-1082-13 | 4 | 763 | Pavement carré mono vert f. | 1 comp + 3 quasi-comp de l | Un sac à part | Stable | Aucune | A 6301 | 2e M.-Â | 221102 | Non | Etat |
| 59268-001-0242-142-1082-14 | 1 | 111 | Pavement carré mono jaune sécable | 1 quasi-comp de 6 de l, sécable en 2 triangles | Un sac à part | Stable | Aucune | A 6301 | 2e M.-Â | 221102 | Non | Etat |
| 59268-001-0242-142-1082-15 | 2 | 16 | Pavement carré mono jaune | 2 quasi-comp | Un sac à part | Stable | Aucune | A 6301 | 2e M.-Â | 221102 | Non | Etat |
| 59268-001-0242-142-1082-16 | 9 | 1552 | Pavement carré mono divers | 1 comp ébréché vert, 1 quasi comp vert, 1 comp jaune, 2 quasi-comp élt déterm, 2 largeur orange, 2 frag vert f. | Un sac à part | Stable | Aucune | A 6301 | 2e M.-Â | 221102 | Non | Etat |
| 59268-001-0243 | | 5000 | Pavement bico histo type Ca | Mineur : Pavement carré mono jaune | 1092 (calques) | | | | | | | |
| 59268-001-0243-142-1092(0) | 1 | 42 | Pavement bico histo type Ca | 1 frag ss n° motif élt déterminé | Un sac à part | Stable | Aucune | A 6301 | 2e M.-Â./Ép. Mod. | 221116 | Non | Etat |

| | | | | | | | | | | | | |
|-----------------------------|---|-------------|---|--|--|--------|--------|--------|-------------------|--------|-----|------|
| 59268-001-0243-142-1092(1) | 5 | 663 | Pavement bico histo type Ca | 4 ds 1 ébréché motif Ca2 (marguerite) | Un sac à part | Stable | Aucune | A 6301 | 2e M.-Â./Ép. Mod. | 221116 | Non | Etat |
| 59268-001-0243-142-1092(3) | 1 | 40 | Pavement bico histo type Ca | 1 frag motif élt déterminé | Element restant d'un élément principal en vitrine, un sac à part | Stable | Aucune | A 6301 | 2e M.-Â./Ép. Mod. | 221116 | Non | Etat |
| 59268-001-0243-142-1092(4) | 1 | 636 | Pavement bico histo type Ca | 1 quasi-intact motif un peu usé Ca2 (marguerite) | Séparé par carton | Stable | Aucune | A 6301 | 2e M.-Â./Ép. Mod. | 221116 | Non | Etat |
| 59268-001-0243-142-1092(6) | 2 | 623 | Pavement bico histo type Ca | 2 ds 1 archéo comp motif utilisé Ca7 (aigle) | Un sac à part | Stable | Aucune | A 6301 | 2e M.-Â./Ép. Mod. | 221116 | Non | Etat |
| 59268-001-0243-142-1092(7) | 5 | 634 | Pavement bico histo type Ca | 4 ds 1 archéo comp motif Ca2 (marguerite) | Un sac à part | Stable | Aucune | A 6301 | 2e M.-Â./Ép. Mod. | 221116 | Non | Etat |
| 59268-001-0243-142-1092(9) | 1 | 710 | Pavement bico histo type Ca | 1 quasi-intact motif Ca7 (aigle) | Séparé par carton | Stable | Aucune | A 6301 | 2e M.-Â./Ép. Mod. | 221116 | Non | Etat |
| 59268-001-0243-142-1092(10) | 7 | 648 | Pavement bico histo type Ca | 7 ds 1 ébréché motif Ca6 (cx de st André) | Un sac à part | Stable | Aucune | A 6301 | 2e M.-Â./Ép. Mod. | 221116 | Non | Etat |
| | | | | | | | | | | | | |
| 59268-001-0244 | | 1996 | Pavement non carré monochrome | | 1082, 1087, 1116, 1122 | | | | | | | |
| 59268-001-0244-142-1082-1 | 3 | 64 | Pavement triangle /losange mono jaune | 2 demi-losange jaune de 4 de l | Un sac à part | Stable | Aucune | A 6301 | 2e M.-Â | 221104 | Non | Etat |
| 59268-001-0244-142-1082-2 | 1 | 69 | Pavement losange mono jaune | 1 demi-losange jaune de 5 de l | Un sac à part | Stable | Aucune | A 6301 | 2e M.-Â | 221104 | Non | Etat |
| 59268-001-0244-142-1082-3 | 5 | 201 | Pavement losange mono jaune | 5 losange mono jaune de 4 de l | Un sac à part | Stable | Aucune | A 6301 | 2e M.-Â | 221104 | Non | Etat |
| 59268-001-0244-142-1082-4 | 7 | 155 | Pavement triangle /losange mono vert f. | 7 losange mono vert f de 4 de l | Un sac à part | Stable | Aucune | A 6301 | 2e M.-Â | 221104 | Non | Etat |
| 59268-001-0244-142-1087-1 | 2 | 96 | Pavement losange mono vert f | 2 losange mono vert f de 4 de l | Un sac à part | Stable | Aucune | A 6301 | 2e M.-Â | 221104 | Non | Etat |
| 59268-001-0244-142-1087-2 | 2 | 50 | Pavement triangle /losange mono vert f. | 2 demi-losange vert de 4 de l | Un sac à part | Stable | Aucune | A 6301 | 2e M.-Â | 221104 | Non | Etat |
| 59268-001-0244-142-1087-3 | 1 | 16 | Pavement triangle /losange mono vert f. | 1 demi-losange vert de 3 de l | Un sac à part | Stable | Aucune | A 6301 | 2e M.-Â | 221104 | Non | Etat |
| 59268-001-0244-142-1087-4 | 1 | 15 | Pavement triangle /losange mono jaune | 1 demi-losange jaune de 3,5 de l | Un sac à part | Stable | Aucune | A 6301 | 2e M.-Â | 221104 | Non | Etat |
| 59268-001-0244-142-1087-5 | 1 | 563 | Pavement triangle /losange mono vert f. | 1 demi-losange vert de <8 de l | Un sac à part | Stable | Aucune | A 6301 | 2e M.-Â | 221104 | Non | Etat |
| 59268-001-0244-142-1087-6 | 4 | 67 | Pavement triangle /losange mono vert f. | 4 demi-losange vert de 3,5 de l | Un sac à part | Stable | Aucune | A 6301 | 2e M.-Â | 221104 | Non | Etat |
| 59268-001-0244-142-1087-7 | 7 | 286 | Pavement losange mono jaune | 7 losange mono jaune de 4 de l, ébréché ou archéo comp | Un sac à part | Stable | Aucune | A 6301 | 2e M.-Â | 221104 | Non | Etat |
| 59268-001-0244-142-1087-8 | 2 | 38 | Pavement losange mono jaune | 2 demi-losange mono jaune de 4 de l | Un sac à part | Stable | Aucune | A 6301 | 2e M.-Â | 221104 | Non | Etat |
| 59268-001-0244-142-1087-9 | 1 | 110 | Pavement triangle /losange jaune. | 1 demi-losange mono jaune de 8 de l | Un sac à part | Stable | Aucune | A 6301 | 2e M.-Â | 221104 | Non | Etat |
| 59268-001-0244-142-1116-1 | 1 | 48 | Pavement losange mono vert f | 1 losange mono vert de 4 de l | Un sac à part | Stable | Aucune | A 6301 | 2e M.-Â | 221104 | Non | Etat |
| 59268-001-0244-142-1116-2 | 1 | 18 | Pavement triangle /losange mono jaune | 1 demi-losange jaune de 4 de l | Un sac à part | Stable | Aucune | A 6301 | 2e M.-Â | 221104 | Non | Etat |

| | | | | | | | | | | | | |
|-----------------------------|----|------|--|---|--|--------|--------|--------|-------------|--------|-----|------|
| 59268-001-0244-142-1122-1 | 2 | 40 | Pavement losange mono vert f | 2 demi-losange vert de 4 de l | Un sac à part | Stable | Aucune | A 6301 | 2e M.-Â | 221104 | Non | Etat |
| 59268-001-0244-142-1122-2 | 1 | 46 | Pavement losange mono vert f | 1 losange mono vert de 4 de l | Un sac à part | Stable | Aucune | A 6301 | 2e M.-Â | 221104 | Non | Etat |
| 59268-001-0245 | | | 3500 Pavement | Mineur : Carrelage mural | 1116 | | | | | | | |
| 59268-001-0245-142-1116-1 | 1 | 144 | Pavement bico triangle histo type Ca | 1 triangle du type Ca1 avec prédécoupe au centre | Un sac à part | Stable | Aucune | A 6301 | 2e M.-Â | 221115 | Non | Etat |
| 59268-001-0245-142-1116-2 | 2 | 341 | Pavement bico histo type Ca | 2 frag du type Ca4 de 13 (1/4 de motif à 2 cercles) | Un sac à part | Stable | Aucune | A 6301 | 2e M.-Â | 221115 | Non | Etat |
| 59268-001-0245-142-1116-3* | 1 | 107 | Pavement bico histo type Ca | 1 fragment du type Ca8 "cavalier" ? | Taille surprenante d'un genre type Ca, un sac à part | Stable | Aucune | A 6301 | 2e M.-Â | 221115 | Non | Etat |
| 59268-001-0245-142-1116-4** | 1 | 145 | Pavement bico triangle histo | 1 triangle de 8,5 au motif à déterminer | Taille surprenante d'un genre type Ca, un sac à part | Stable | Aucune | A 6301 | 2e M.-Â | 221115 | Non | Etat |
| 59268-001-0245-142-1116-5 | 1 | 161 | Pavement bico triangle histo type Ca | 1 motif type Ca9 "lion" de 11,5 | Un sac à part | Stable | Aucune | A 6301 | 2e M.-Â | 221115 | Non | Etat |
| 59268-001-0245-142-1116-6 | 3 | 232 | Carrelage mural | 3 fragments motif "lion" XVII de 15 env | Un sac à part | Stable | Aucune | A 6301 | Ép. Moderne | 221115 | Non | Etat |
| 59268-001-0245-142-1116-7* | 6 | 1199 | Pavement carré non vernissé prédécoupé | 1 largeur de 19,5, très épais (3,1 cm) | Un sac à part | Stable | Aucune | A 6301 | Ép. Moderne | 221115 | Non | Etat |
| 59268-001-0246 | | | 3086 Pavement rectangle | | 1082, 1087, 1116, 1122 | | | | | | | |
| 59268-001-0246-142-1082 | 1 | 100 | Pavement rectangle mono vert f | 1 ébréché de 8 de l | Un sac à part | Stable | Aucune | A 6301 | 2e M.-Â | 221104 | Non | Etat |
| 59268-001-0246-142-1087-1 | 10 | 928 | Pavement rectangle mono jaune | 7 ébréché de 8 de l et 3 largeur (ou archéo comp ds son contexte strati?) | Un sac à part | Stable | Aucune | A 6301 | 2e M.-Â | 221104 | Non | Etat |
| 59268-001-0246-142-1087-2 | 9 | 1244 | Pavement rectangle mono jaune | 7 ébréché de 8 de l et 2 largeur (ou archéo comp ds son contexte strati?) | Un sac à part | Stable | Aucune | A 6301 | 2e M.-Â | 221104 | Non | Etat |
| 59268-001-0246-142-1087-3 | 1 | 370 | Pavement rectangle mono ocre | 1 ébréché de 11 de l | Un sac à part | Stable | Aucune | A 6301 | 2e M.-Â | 221104 | Non | Etat |
| 59268-001-0246-142-1116-1 | 1 | 109 | Pavement rectangle mono jaune | 1 ébréché de 8 de l | Un sac à part | Stable | Aucune | A 6301 | 2e M.-Â | 221104 | Non | Etat |
| 59268-001-0246-142-1116-2 | 1 | 115 | Pavement rectangle mono vert f | 1 ébréché de 8 de l | Un sac à part | Stable | Aucune | A 6301 | 2e M.-Â | 221104 | Non | Etat |
| 59268-001-0246-142-1122 | 1 | 96 | Pavement rectangle mono vert f | 1 ébréché de 8 de l | Un sac à part | Stable | Aucune | A 6301 | 2e M.-Â | 221104 | Non | Etat |
| 59268-001-0250 | | | 1130 Pavement carré bicolore | Mineur : pavement monocolore | 1101, 1112, 1113, 1114 | | | | | | | |
| 59268-001-0250-142-1101 | 1 | 170 | Pavement carré mono. | 1 complet vert f | Au-dessus | Stable | Aucune | A 6301 | 2e M.-Â | 221102 | Non | Etat |
| 59268-001-0250-142-1112 | 1 | 23 | Pavement triangle mono.vert f. | 1 triangle ébréché | Au-dessus | Stable | Aucune | A 6301 | 2e M.-Â | 221102 | Non | Etat |
| 59268-001-0250-142-1113 | 1 | 224 | Pavement carré bico historié type Cc | 1 frag élt dét | Au fond | Stable | Aucune | A 6301 | Bas 2e M.-Â | 221102 | Non | Etat |

| | | | | | | | | | | | | |
|---------------------------|----|------|---|--|---------------|--------|--------|--------|---------|--------|-----|------|
| 59268-001-0250-142-1114 | 4 | 505 | Pavement carré bico historié type Ca + carré mono vert f | 1 triangle histo motif losanges ébréché, 1 triangle histo marguerite ébréché, 1 frag élt dét histo marguerite et 1 triangle mono vert f. | Au fond | Stable | Aucune | A 6301 | 2e M.-Â | 221102 | Non | Etat |
| 59268-001-0251 | | | 2071 Pavement monocolore | | 1087 | | | | | | | |
| 59268-001-0251-142-1087-1 | 1 | 14 | Pavement triangle jaune | 1 triangle isocèle à angle obtu jaune de 3,5 de l | Un sac à part | Stable | Aucune | A 6301 | 2e M.-Â | 221104 | Non | Etat |
| 59268-001-0251-142-1087-2 | 2 | 98 | Pavement triangle mono vert f | 2 triangle rectangle de 7,5 de l | Un sac à part | Stable | Aucune | A 6301 | 2e M.-Â | 221104 | Non | Etat |
| 59268-001-0251-142-1087-3 | 4 | 256 | Pavement demi-losange ou losange mono jaune + 1 élt déterminé | 2 demi-losange complet, 1 losange et 1 élt déterminé | Un sac à part | Stable | Aucune | A 6301 | 2e M.-Â | 221104 | Non | Etat |
| 59268-001-0251-142-1087-4 | 11 | 441 | Pavement triangle ou losange mono vert f ou jaune | | Un sac à part | Stable | Aucune | A 6301 | 2e M.-Â | 221104 | Non | Etat |
| 59268-001-0251-142-1087-5 | 7 | 499 | Pavement carré ou rectangle mono vert f ou jaune | 6 indécis et 1 rectangle | Un sac à part | Stable | Aucune | A 6301 | 2e M.-Â | 221104 | Non | Etat |
| 59268-001-0251-142-1087-6 | 9 | 336 | Pavement forme élt déterminé mono vert f ou jaune | 8 frag dt 1 sécable | Un sac à part | Stable | Aucune | A 6301 | 2e M.-Â | 221104 | Non | Etat |
| 59268-001-0252 | | | 735 Pavement carré monocolore | | | | | | | | | |
| 59268-001-0252-142-1100 | 1 | 177 | Pavement carré mono jaune | 1 mono jaune | 1 sac à part | Stable | Aucune | A 6301 | 2e M.-Â | 221102 | Non | Etat |
| 59268-001-0252-142-1103 | 2 | 353 | Pavement carré mono | 1 mono vert f. et 1 mono élt déterminé | Au fond | Stable | Aucune | A 6301 | 2e M.-Â | 221102 | Non | Etat |
| 59268-001-0253 | | | 11500 Pavement monocolore | | 1087 | | | | | | | |
| 59268-001-0253-142-1087-1 | 1 | 174 | Pavement carré mono vert | 1 archéo comp de 8 de l (*sur étiquette = épaisseur faible qui nterroge ?) | Un sac à part | Stable | Aucune | A 6301 | 2e M.-Â | 221107 | Non | Etat |
| 59268-001-0253-142-1087-2 | 4 | 407 | Pavement carré mono vert | 3 ébréchés et 1 archéo comp de 6 de l | Un sac à part | Stable | Aucune | A 6301 | 2e M.-Â | 221107 | Non | Etat |
| 59268-001-0253-142-1087-3 | 1 | 95 | Pavement carré mono jaune | 1 ébréché de 6 de l (* sur étiquette) | Un sac à part | Stable | Aucune | A 6301 | 2e M.-Â | 221107 | Non | Etat |
| 59268-001-0253-142-1087-4 | 2 | 226 | Pavement carré mono ocre | 2 intactes de 5,5 de l | Un sac à part | Stable | Aucune | A 6301 | 2e M.-Â | 221107 | Non | Etat |
| 59268-001-0253-142-1087-5 | 11 | 536 | Pavement carré mono jaune | 11 ébréchés de 4 de l (lot 1) | Un sac à part | Stable | Aucune | A 6301 | 2e M.-Â | 221107 | Non | Etat |
| 59268-001-0253-142-1087-6 | 11 | 2181 | Pavement carré mono vert | 6 ébréchés et 5 archéo comp de 8 de l. | Un sac à part | Stable | Aucune | A 6301 | 2e M.-Â | 221107 | Non | Etat |
| 59268-001-0253-142-1087-7 | 8 | 347 | Pavement carré mono jaune | 6 ébréché et 2 archéo comp de 4 de l (lot 3) | Un sac à part | Stable | Aucune | A 6301 | 2e M.-Â | 221107 | Non | Etat |
| 59268-001-0253-142-1087-8 | 22 | 989 | Pavement carré mono jaune | 22 ébréché de 4 de l (lot 1 et 2 rassemblé) | Un sac à part | Stable | Aucune | A 6301 | 2e M.-Â | 221107 | Non | Etat |

| | | | | | | | | | | | | |
|----------------------------|----|------|---|---|---|--------|--------|--------|---------|--------|-----|------|
| 59268-001-0253-142-1087-9 | 1 | 45 | Pavement carré mono vert | 1 ébréché mono vert de 4 de l (lot 2) | Un sac à part | Stable | Aucune | A 6301 | 2e M.-Â | 221107 | Non | Etat |
| 59268-001-0253-142-1087-10 | 1 | 707 | Pavement carré mono jaune | 4 archéo comp jaune de 8 de l | Un sac à part | Stable | Aucune | A 6301 | 2e M.-Â | 221107 | Non | Etat |
| 59268-001-0253-142-1087-11 | 1 | 775 | Pavement carré mono marron | 1 ébréché de 12,5 de l | Un sac à part | Stable | Aucune | A 6301 | 2e M.-Â | 221107 | Non | Etat |
| 59268-001-0253-142-1087-12 | 1 | 108 | Pavement carré mono noir | 1 ébréché de 6 de l | Un sac à part | Stable | Aucune | A 6301 | 2e M.-Â | 221107 | Non | Etat |
| 59268-001-0253-142-1087-13 | 1 | 89 | Pavement carré mono vert | 1 ébréché vert de 5,5 de l | Un sac à part | Stable | Aucune | A 6301 | 2e M.-Â | 221107 | Non | Etat |
| 59268-001-0253-142-1087-14 | 1 | 263 | Pavement carré mono ocre | 1 ébréché ocre de 8 de l | Un sac à part | Stable | Aucune | A 6301 | 2e M.-Â | 221107 | Non | Etat |
| 59268-001-0253-142-1087-15 | 15 | 1667 | Pavement carré mono jaune | 15 ébréchés et 2 archéo comp de 5,5 de l (lot 1 et /ou 2) | Un sac à part | Stable | Aucune | A 6301 | 2e M.-Â | 221107 | Non | Etat |
| 59268-001-0253-142-1087-16 | 8 | 916 | Pavement élt déterminé carré ou rectangle mono divers | 4 avec largeur et 3 frag | Un sac à part | Stable | Aucune | A 6301 | 2e M.-Â | 221107 | Non | Etat |
| 59268-001-0254 | | | 650 Pavement carré bico historié type Cb | Mineur : Palet de jeu | 1200 | | | | | | | |
| 59268-001-0254-142-1200 | 1 | 346 | Pavement carré bico historié type Cb | Carré motif lion partiel | | Stable | Aucune | A 6301 | 2e M.-Â | 221031 | Non | Etat |
| 59268-001-0254-143-1200 | 1 | 96 | Palet de jeu | Constitué à partir d'une frag de tuile | | Stable | Aucune | A 6301 | 2e M.-Â | 221031 | Non | Etat |
| 59268-001-0255 | | | 9500 Pavement triangle monocolore | | 1082, 1084, 1087, 1114, 1122, 1202 | | | | | | | |
| 59268-001-0255-142-1082-1 | 1 | 19 | Pavement triangle mono jaune | 1 triangle isocèle à angle droit ébréché de 4 | Un sac à part | Stable | Aucune | A 6301 | 2e M.-Â | 221107 | Non | Etat |
| 59268-001-0255-142-1082-2 | 3 | 50 | Pavement triangle mono jaune | 3 triangles isocèles à angle droit ébréché de 3,5 | Un sac à part | Stable | Aucune | A 6301 | 2e M.-Â | 221107 | Non | Etat |
| 59268-001-0255-142-1082-3 | 1 | 49 | Pavement triangle mono jaune | 1 triangle isocèle à angle droit ébréché de 5 | Un sac à part | Stable | Aucune | A 6301 | 2e M.-Â | 221107 | Non | Etat |
| 59268-001-0255-142-1082-4 | 3 | 138 | Pavement triangle mono vert | 3 triangles isocèles à angle droit ébréché de 5 | Un sac à part | Stable | Aucune | A 6301 | 2e M.-Â | 221107 | Non | Etat |
| 59268-001-0255-142-1082-5 | 2 | 130 | Pavement triangle mono ocre | 1 triangle isocèle à angle droit intact et 1 ébréché de 5,5 | Un sac à part | Stable | Aucune | A 6301 | 2e M.-Â | 221107 | Non | Etat |
| 59268-001-0255-142-1082-6 | 9 | 455 | Pavement triangle mono jaune | 8 triangles isocèles à angle droit ébréchés et 1 archéo comp de 5,5 | Un sac à part | Stable | Aucune | A 6301 | 2e M.-Â | 221107 | Non | Etat |
| 59268-001-0255-142-1082-7 | 6 | 605 | Pavement triangle mono jaune | 4 triangles isocèles à angle droit ébréchés et 2 archéo comp de 8 | Un sac à part | Stable | Aucune | A 6301 | 2e M.-Â | 221107 | Non | Etat |
| 59268-001-0255-142-1082-8 | 4 | 92 | Pavement triangle mono vert | 4 triangles isocèles à angle droit ébréchés de 4 | Un sac à part | Stable | Aucune | A 6301 | 2e M.-Â | 221107 | Non | Etat |
| 59268-001-0255-142-1082-9* | 1 | 55 | Pavement triangle mono jaune | 1 triangle isocèle à angle droit intact de 6 | Un sac à part | Stable | Aucune | A 6301 | 2e M.-Â | 221107 | Non | Etat |

| | | | | | | | | | | | | |
|----------------------------|----|-----|------------------------------|---|--------------------------|--------|--------|--------|---------|--------|-----|------|
| 59268-001-0255-142-1082-10 | 1 | 104 | Pavement triangle mono vert | 1 triangle isocèle à angle droit ébréché de 8 | Un sac à part | Stable | Aucune | A 6301 | 2e M.-Â | 221107 | Non | Etat |
| 59268-001-0255-142-1084-1* | 1 | 146 | Pavement triangle mono noir | 1 triangle isocèle à angle droit archéo comp de 8,5 | Un sac à part, au dessus | Stable | Aucune | A 6301 | 2e M.-Â | 221107 | Non | Etat |
| 59268-001-0255-142-1084-2 | 1 | 146 | Pavement triangle mono vert | 1 triangle isocèle à angle droit ébréché de 7,5 | Un sac à part, au dessus | Stable | Aucune | A 6301 | 2e M.-Â | 221107 | Non | Etat |
| 59268-001-0255-142-1087-1 | 11 | 473 | Pavement triangle mono jaune | 11 triangles isocèles à angle droit ébréchés de 5 (1) | Un sac à part | Stable | Aucune | A 6301 | 2e M.-Â | 221107 | Non | Etat |
| 59268-001-0255-142-1087-2 | 1 | 60 | Pavement triangle mono vert | 2 triangle isocèle à angle droit ébréchés et 1 archéo comp de 5 (2) | Un sac à part | Stable | Aucune | A 6301 | 2e M.-Â | 221107 | Non | Etat |
| 59268-001-0255-142-1087-3 | 3 | 143 | Pavement triangle mono vert | 3 triangles isocèles à angle droit archéo comp de 6 | Un sac à part | Stable | Aucune | A 6301 | 2e M.-Â | 221107 | Non | Etat |
| 59268-001-0255-142-1087-4 | 9 | 829 | Pavement triangle mono vert | 1 triangles isocèles à angle droit ébréché et 6 archéo comp de 7,5 | Un sac à part | Stable | Aucune | A 6301 | 2e M.-Â | 221107 | Non | Etat |
| 59268-001-0255-142-1087-5 | 2 | 29 | Pavement triangle mono vert | 1 triangles isocèles à angle droit ébréché et 1 frag de 3,5 | Un sac à part | Stable | Aucune | A 6301 | 2e M.-Â | 221107 | Non | Etat |
| 59268-001-0255-142-1087-6 | 1 | 76 | Pavement triangle mono vert | 1 triangle isocèle à angle droit ébréché de 7,5 (étiquette : *) | Un sac à part | Stable | Aucune | A 6301 | 2e M.-Â | 221107 | Non | Etat |
| 59268-001-0255-142-1087-7 | 9 | 413 | Pavement triangle mono jaune | 5 triangles isocèles à angle droit ébréchés et 4 archéo comp de 5,5 (étiquette : 1) | Un sac à part | Stable | Aucune | A 6301 | 2e M.-Â | 221107 | Non | Etat |
| 59268-001-0255-142-1087-8 | 11 | 537 | Pavement triangle mono vert | 8 triangles isocèles à angle droit ébréchés et 3 archéo comp de 5,5 (étiquette : 1) | Un sac à part | Stable | Aucune | A 6301 | 2e M.-Â | 221107 | Non | Etat |
| 59268-001-0255-142-1087-9 | 3 | 122 | Pavement triangle mono jaune | 3 triangles isocèles à angle droit archéo comp de 5 (étiquette : 2) | Un sac à part | Stable | Aucune | A 6301 | 2e M.-Â | 221107 | Non | Etat |
| 59268-001-0255-142-1087-10 | 6 | 95 | Pavement triangle mono jaune | 2 triangles isocèles à angle droit ébréché et 4 archéo comp de 3,5 | Un sac à part | Stable | Aucune | A 6301 | 2e M.-Â | 221107 | Non | Etat |
| 59268-001-0255-142-1087-11 | 3 | 67 | Pavement triangle mono jaune | 2 triangles isocèles à angle droit ébréchés et 1 archéo comp de 4 | Un sac à part | Stable | Aucune | A 6301 | 2e M.-Â | 221107 | Non | Etat |
| 59268-001-0255-142-1087-12 | 2 | 211 | Pavement triangle mono vert | 1 triangle isocèle à angle droit ébréché et 1 archéo comp de 8 | Un sac à part | Stable | Aucune | A 6301 | 2e M.-Â | 221107 | Non | Etat |
| 59268-001-0255-142-1087-13 | 1 | 99 | Pavement triangle mono jaune | 1 triangle isocèle à angle droit archéo comp de 7,5 | Un sac à part | Stable | Aucune | A 6301 | 2e M.-Â | 221107 | Non | Etat |
| 59268-001-0255-142-1087-14 | 1 | 84 | Pavement triangle mono jaune | 1 triangle isocèle à angle droit archéo comp de 8 | Un sac à part | Stable | Aucune | A 6301 | 2e M.-Â | 221107 | Non | Etat |
| 59268-001-0255-142-1087-15 | 11 | 472 | Pavement triangle mono vert | 6 triangles isocèles à angle droit ébréchés et 6 archéo comp de 5 (étiquette : 1) | Un sac à part | Stable | Aucune | A 6301 | 2e M.-Â | 221107 | Non | Etat |

| | | | | | | | | | | | | |
|----------------------------|----|-------------|--|---|---|--------|--------|--------|-------------|--------|-----|------|
| 59268-001-0255-142-1087-16 | 5 | 83 | Pavement triangle mono vert | 3 triangles isocèles à angle droit ébréchés et 2 archéo comp de 4 | Un sac à part | Stable | Aucune | A 6301 | 2e M.-Â | 221107 | Non | Etat |
| 59268-001-0255-142-1087-17 | 14 | 1283 | Pavement triangle mono jaune | 4 triangles isocèles à angle droit ébréchés et 10 archéo comp de 8 (étiquette : 1 et 2) | Un sac à part | Stable | Aucune | A 6301 | 2e M.-Â | 221107 | Non | Etat |
| 59268-001-0255-142-1087-18 | 2 | 121 | Pavement triangle mono vert | 1 triangle isocèle à angle droit ébréchés et 1 archéo comp de 5,5 (étiquette : 2) | Un sac à part | Stable | Aucune | A 6301 | 2e M.-Â | 221107 | Non | Etat |
| 59268-001-0255-142-1114-1* | 1 | 178 | Pavement triangle mono jaune | 1 triangle isocèle à angle droit archéo comp de 8,5, très épais (2,6 cm) | Un sac à part | Stable | Aucune | A 6301 | 2e M.-Â | 221107 | Non | Etat |
| 59268-001-0255-142-1122-1 | 1 | 16 | Pavement triangle mono jaune | 1 triangle isocèle à angle droit archéo comp de 3,5 | Un sac à part | Stable | Aucune | A 6301 | 2e M.-Â | 221107 | Non | Etat |
| 59268-001-0255-142-1122-2 | 3 | 147 | Pavement triangle mono jaune | 3 triangles isocèles à angle droit ébréchés de 3,5 | Un sac à part | Stable | Aucune | A 6301 | 2e M.-Â | 221107 | Non | Etat |
| 59268-001-0255-142-1122-3 | 1 | 111 | Pavement triangle mono jaune | 1 triangle isocèle à angle droit archéo comp de 3,5 | Un sac à part | Stable | Aucune | A 6301 | 2e M.-Â | 221107 | Non | Etat |
| 59268-001-0255-142-1122-4 | 1 | 12 | Pavement triangle mono vert | 1 triangle isocèle à angle droit ébréché de 3,5 | Un sac à part | Stable | Aucune | A 6301 | 2e M.-Â | 221107 | Non | Etat |
| 59268-001-0255-142-1122-5 | 2 | 178 | Pavement triangle mono vert | 3 triangles isocèles à angle droit ébréché et 1 archéo comp | Un sac à part | Stable | Aucune | A 6301 | 2e M.-Â | 221107 | Non | Etat |
| 59268-001-0255-142-1202-1 | 2 | 37 | Pavement triangle mono vert | 1 triangle isocèle à angle droit ébréché et 1 archéo comp de 4 | Un sac à part | Stable | Aucune | A 6301 | 2e M.-Â | 221107 | Non | Etat |
| 59268-001-0255-142-1202-2 | 1 | 22 | Pavement triangle mono jaune | 1 triangle ébréché de 4 | Un sac à part | Stable | Aucune | A 6301 | 2e M.-Â | 221107 | Non | Etat |
| 59268-001-0255-142-1202-3 | 1 | 5 | Pavement triangle mono jaune | 1 triangle isocèle à angle droit ébréché de 2,5 | Un sac à part | Stable | Aucune | A 6301 | 2e M.-Â | 221107 | Non | Etat |
| 59268-001-0255-142-1202-4 | 1 | 7 | Pavement triangle mono vert | 1 triangle isocèle à angle droit ébréché de 2,5 | Un sac à part | Stable | Aucune | A 6301 | 2e M.-Â | 221107 | Non | Etat |
| 59268-001-0256 | | 510 | Pavement triangle bico historié type Ca | | 1115 | | | | | | | |
| 59268-001-0256-142-1115 | 1 | 301 | Pavement triangle bico historié type Ca | Motif quasi-disparu | 1115 (4) seul dans 1 sac | Stable | Aucune | A 6301 | 2e M.-Â | 221031 | Non | Etat |
| 59268-001-0257 | | 2308 | Pavement monocolore | | 1089, 1102, 1112, 1114, 1116, 1122 | | | | | | | |
| 59268-001-0257-142-1089 | 1 | 33 | Pavement carré mono jaune | 1 carré de 4 archéo comp | Un sac à part | Stable | Aucune | A 6301 | Bas 2e M.-Â | 221108 | Non | Etat |
| 59268-001-0257-142-1102-1 | 1 | 162 | Pavement carré mono jaune | 1 carré de 8 ébréché | Un sac à part | Stable | Aucune | A 6301 | Bas 2e M.-Â | 221108 | Non | Etat |
| 59268-001-0257-142-1102-2 | 1 | 164 | Pavement carré mono vert | 1 carré de 8 ébréché | Un sac à part | Stable | Aucune | A 6301 | Bas 2e M.-Â | 221108 | Non | Etat |
| 59268-001-0257-142-1112 | 1 | 191 | Pavement carré mono jaune | 1 carré de 8 ébréché | Un sac à part | Stable | Aucune | A 6301 | Bas 2e M.-Â | 221108 | Non | Etat |

| | | | | | | | | | | | | |
|------------------------------|---|-----|--|---|---|--------|--------|--------|-------------|--------|-----|------|
| 59268-001-0257-142-1114 | 1 | 682 | Pavement carré ou rectangle mono vert | 1 frag carré ou rectangle de 16,5, très épais | Un sac à part | Stable | Aucune | A 6301 | Bas 2e M.-Â | 221108 | Non | Etat |
| 59268-001-0257-142-1116 | 1 | 193 | Pavement carré mono vert | 1 carré archéo comp de 8 | Un sac à part | Stable | Aucune | A 6301 | 2e M.-Â | 221108 | Non | Etat |
| 59268-001-0257-142-1122-1 | 3 | 122 | Pavement carré mono vert | 3 carrés ébréchés de 4 | Un sac à part | Stable | Aucune | A 6301 | 2e M.-Â | 221108 | Non | Etat |
| 59268-001-0257-142-1122-2 | 6 | 258 | Pavement carré mono jaune | 6 carrés ébréchés de 4 | Un sac à part | Stable | Aucune | A 6301 | 2e M.-Â | 221108 | Non | Etat |
| 59268-001-0258 | | | 239 Pavement monocolore | | 1090 | | | | | | | |
| 59268-001-0258-142-1090* | 2 | 153 | Pavement mono | 1 carré jaune ébréché (quasi-intact) et 1 triangle vert isocèle à angle droit archéo | Seuls artefacts ds boîte | Stable | Aucune | A 6301 | Bas 2e M.-Â | 221108 | Non | Etat |
| 59268-001-0259 | | | 917 Pavement bico historié type Ca | | 1126 (calques) | | | | | | | |
| 59268-001-0259-142-1126 | 3 | 703 | Pavement triangle/élt dét bico historié type Ca | 1 triangle f de lys, 1 triangle aigle, 1 frag sécable motifs losangés | 1 sac à part pr le 2 (sécable), le 5 et 7 au fond, | Stable | Aucune | A 6301 | 2e M.-Â | 221031 | Non | Etat |
| 59268-001-0260 | | | 325 Pavement triangle monocolore vert | | 1091 | | | | | | | |
| 59268-001-0260-142-1091* | 1 | 239 | Pavement triangle mono vert | 1 triangle isocèle à angle droit ébréché, très épais (3 cm) | Seul artefact ds boîte | Stable | Aucune | A 6301 | Bas 2e M.-Â | 221108 | Non | Etat |
| 59268-001-0262 | | | 1770 Pavement monocolore Mineur : Pavement carré historié type Ca | | 1117, 1119, 1124, 1139, 1147 | | | | | | | |
| 59268-001-0262-142-1117 | 1 | 200 | Pavement carré mono vert | 1 carré ébréché | Au-dessus emmailloté | Stable | Aucune | A 6301 | 2e M.-Â | 221109 | Non | Etat |
| 59268-001-0262-142-1119 | 1 | 190 | Pavement élt déterminé mono vert | | Au-dessus | Stable | Aucune | A 6301 | 2e M.-Â | 221109 | Non | Etat |
| 59268-001-0262-142-1124* | 1 | 202 | Pavement carré mono vert | 1 carré ébréché avec un bord arrondi | Au-dessus | Stable | Aucune | A 6301 | 2e M.-Â | 221109 | Non | Etat |
| 59268-001-0262-142-1139* | 2 | 458 | Pavement triangle mono jaune | Triangle isocèle à angle droit : 1 grand quasi-intact, très épais: 3 cm, et 1 moyen petit ébréché | Séparé par feuille cartonnée | Stable | Aucune | A 6301 | Bas 2e M.-Â | 221109 | Non | Etat |
| 59268-001-0262-142-1147 | 1 | 285 | Pavement carré histo type Ca | 1 frag partie basse à motif aigle Ca7 | Séparé par feuille cartonnée | Stable | Aucune | A 6301 | 2e M.-Â | 221109 | Non | Etat |
| 59268-001-0264 | | | 2820 Pavement carré histo type Ca (aigles) | | 1115, Ni, 0000, II1CMIH2 = 1092?, II1CMIH3 = 1092? | | | | | | | |
| 59268-001-0264-142-1115 | 1 | 300 | Pavement carré histo type Ca | Le n° 8 archéo comp demi bas droite à motif aigle Ca7 | Séparé par feuille cartonnée | Stable | Aucune | A 6301 | 2e M.-Â | 221108 | Non | Etat |
| 59268-001-0264-142-II1CMIH2 | 1 | 616 | Pavement carré histo type Ca | 1 archéo comp motif aigle | Séparé par feuille cartonnée | Stable | Aucune | A 6301 | 2e M.-Â | 221108 | Non | Etat |
| 59268-001-0264-142-II1CMIH3* | 1 | 701 | Pavement carré histo type Ca | 1 ébréché motif aigle | Séparé par feuille cartonnée | Stable | Aucune | A 6301 | 2e M.-Â | 221108 | Non | Etat |

| | | | | | | | | | | | | | |
|---------------------------|----|-------------|---|---|---|--------|--------|--------|-------------------|--------|-----|------|--|
| 59268-001-0267 | | 934 | Pavement monocolore | Mineur : carreau mural | 1201, 1202, 1205, 1206, 1207, 1209, 1214 | | | | | | | | |
| 59268-001-0267-142-1201 | 1 | 99 | Pavement carré mono vert | 1 carré archéo complet | Un sac à part | Stable | Aucune | A 6301 | 2e M.-Â | 221108 | Non | Etat | |
| 59268-001-0267-142-1202 | 1 | 22 | Pavement triangle mono jaune | 1 triangle isocèle à angle droit ébréché | Un sac à part | Stable | Aucune | A 6301 | 2e M.-Â | 221108 | Non | Etat | |
| 59268-001-0267-142-1205 | 1 | 228 | Pavement carré et rectangle mono jaune | 1 carré archéo complet et 1 frag rectangle | Un sac à part | Stable | Aucune | A 6301 | 2e M.-Â | 221108 | Non | Etat | |
| 59268-001-0267-142-1206 | 1 | 60 | Carreau mural | 1 frag motif au "lion" | Un sac à part | Stable | Aucune | A 6301 | 2e M.-Â | 221108 | Non | Etat | |
| 59268-001-0267-142-1207 | 1 | 46 | Pavement carré mono vert | 1 carré ébréché | Un sac à part | Stable | Aucune | A 6301 | 2e M.-Â | 221108 | Non | Etat | |
| 59268-001-0267-142-1209 | 1 | 107 | Pavement triangle mono vert | 1 triangle isocèle à angle droit archéo comp | Un sac à part | Stable | Aucune | A 6301 | 2e M.-Â | 221108 | Non | Etat | |
| 59268-001-0267-142-1214 | 6 | 178 | Pavement mono | 3 triangles isocèles à angle droit (2 intacts, 1 ébréché), 2 losanges ébréchés, 1 frag carré ou rectangle | Au fond boîte | Stable | Aucune | A 6301 | 2e M.-Â | 221108 | Non | Etat | |
| | | | | | | | | | | | | | |
| 59268-001-0269 | | 6000 | Pavement monocolore | | 1105, 1157, 1202, 1214 | | | | | | | | |
| 59268-001-0269-142-1105 | 8 | 1063 | Pavement mono | 3 carrés, 1 triangle et 4 frag forme élt déterminé | Un sac à part | Stable | Aucune | A 6301 | 2e M.-Â | 221114 | Non | Etat | |
| 59268-001-0269-142-1157 | 1 | 28 | Pavement triangle mono jaune | 1 demi-losange | Un sac à part | Stable | Aucune | A 6301 | 2e M.-Â | 221114 | Non | Etat | |
| 59268-001-0269-142-1202 | 6 | 211 | Pavement mono | 1 carré, 3 triangles isocèles à angle droit, et 2 demi-losange | Un sac à part | Stable | Aucune | A 6301 | 2e M.-Â | 221114 | Non | Etat | |
| 59268-001-0269-142-1214-1 | 11 | 1341 | Pavement mono | 1 frag historié, 7 carrés, 3 triangles isocèles à angle droit. | Un sac à part | Stable | Aucune | A 6301 | 2e M.-Â | 221114 | Non | Etat | |
| 59268-001-0269-142-1214-2 | 17 | 1238 | Pavement mono | 2 carrés jaunes, 5 triangles jaune et 1 vert f, 1 demi-losange j, 2 losanges v, 5 frag forme élt déterminé dt 2 ds la même gangue de mortier de plâtre. | Un sac à part | Stable | Aucune | A 6301 | 2e M.-Â | 221114 | Non | Etat | |
| 59268-001-0269-142-1214-3 | 4 | 1784 | Pavement mono | 3 carrés (2 noir et 1 jaune), 1 frag jaune forme élt déterminé | Un sac à part | Stable | Aucune | A 6301 | 2e M.-Â | 221114 | Non | Etat | |
| | | | | | | | | | | | | | |
| 59268-001-0270 | | 1445 | Pavement monocolore type losange | | | | | | | | | | |
| 59268-001- 0270-142-1087 | 1 | 53 | Pavement losange mono vert f | 1 losange | Un sac à part | Stable | Aucune | A 6301 | 2e M.-Â./Ép. Mod. | 221205 | Non | Etat | |
| 59268-001- 0270-142-1205 | 1 | 46 | Pavement losange mono vert f | 1 losange | Un sac à part | Stable | Aucune | A 6301 | 2e M.-Â./Ép. Mod. | 221205 | Non | Etat | |
| 59268-001- 0270-142-1209 | 1 | 52 | Pavement losange mono vert f | 1 losange | Un sac à part | Stable | Aucune | A 6301 | 2e M.-Â./Ép. Mod. | 221205 | Non | Etat | |
| | | | | | | | | | | | | | |

| | | | | | | | | | | | | |
|------------------------------------|----|--------------|---|--|--------------------------------|--------|--------|--------|-------------------|--------|-----|------|
| 59268-001-0273 | | 5000 | Pavement histo type Ca | Mineur : pavement monocolore, tuile vernissée | | | | | | | | |
| 59268-001-0273-142-1115(1) | 6 | 585 | Pavement histo type Ca | 6 ds 1 quasi-complet au motif Ca6 (cx de St-André) | Un sac à part | Stable | Aucune | A 6301 | 2e M.-Â | 221114 | Non | Etat |
| 59268-001-0273-142-1115(2) | 1 | 549 | Pavement histo type Ca | 6 ds 1 archéo comp | Un sac à part | Stable | Aucune | A 6301 | 2e M.-Â | 221114 | Non | Etat |
| 59268-001-0273-142-1115(3) | 1 | 261 | Pavement histo type Ca (motif quasi-disparu) | 1 archéo comp (demi-carré) | Un sac à part | Stable | Aucune | A 6301 | 2e M.-Â | 221114 | Non | Etat |
| 59268-001-0273-142-1115(7) | 1 | 676 | Pavement histo type Ca | 4 ds 1 archéo comp motif Ca7 (aigle) | Un sac à part | Stable | Aucune | A 6301 | 2e M.-Â | 221114 | Non | Etat |
| 59268-001-0273-142-1115(9 et 9') | 1 | 85 | Pavement élt dét | 2 ds 1 frag élt dét + 1 frag élt dét | Un sac à part | Stable | Aucune | A 6301 | 2e M.-Â | 221114 | Non | Etat |
| 59268-001-0273-142-1115(10) et (5) | 1 | 165 | TCA : tuile et pavement | 1 frag tuile vernissée vert, 1 frag pavement f élt dét glaçuré jaune? | Un sac à part | Stable | Aucune | A 6301 | 2e M.-Â | 221114 | Non | Etat |
| 59268-001-0273-142-1126(3) | 1 | 171 | Pavement histo type Ca | 1 frag motif Ca3 | Un sac à part | Stable | Aucune | A 6301 | 2e M.-Â | 221114 | Non | Etat |
| 59268-001-0273-142-1126([4]) | 1 | 122 | Pavement histo type Ca | 1 frag motif Ca3 | Un sac à part | Stable | Aucune | A 6301 | 2e M.-Â | 221114 | Non | Etat |
| 59268-001-0273-142-1126(6) | 1 | 610 | Pavement histo type Ca (motif quasi-disparu) | 1 archéo comp, motif peut être type Ca6 | Un sac à part | Stable | Aucune | A 6301 | 2e M.-Â | 221114 | Non | Etat |
| | | | | | | | | | | | | |
| 59268-001-0274 | | 4500 | Pavement histo type Ca et carré monocolore | | 1092 | | | | | | | |
| 59268-001-0274-142-1092-1 | 1 | 722 | Pavement carré mono noir | 4 frag ds 1 carré archéo comp | Un sac à part | Stable | Aucune | A 6301 | 2e M.-Â | 221109 | Oui | Etat |
| 59268-001-0274-142-1092-2 | 1 | 700 | Pavement carré mono noir | 2 frag ds 1 carré archéo comp | Un sac à part | Stable | Aucune | A 6301 | 2e M.-Â | 221109 | Oui | Etat |
| 59268-001-0274-142-1092(31) | 1 | 153 | Pavement forme élt déterminé mono jaune | 1 frag | Un sac à part | Stable | Aucune | A 6301 | 2e M.-Â | 221109 | Non | Etat |
| 59268-001-0274-142-1092(32) | 2 | 202 | Pavement rectangle mono jaune | 2 frag ds 1 rectangle non archéo | Un sac à part | Stable | Aucune | A 6301 | 2e M.-Â | 221109 | Non | Etat |
| 59268-001-0274-142-1092(34) | 8 | 491 | Pavement histo type Cb (motif disparu) + frag type Ca | 7 frag ds 1 carré archéo comp type Cb, 1 frag type Ca | Un sac à part | Stable | Aucune | A 6301 | Bas 2e M.-Â | 221109 | Non | Etat |
| 59268-001-0274-142-1092(38) | 9 | 555 | Pavement histo type Cb (motif disparu) | 9 frag ds 1 carré archéo complet | Un sac à part | Stable | Aucune | A 6301 | Bas 2e M.-Â | 221109 | Non | Etat |
| 59268-001-0274-142-1092(40) | 5 | 700 | Pavement histo type Ca et carré mono jaune | 1 frag type Ca9 lion flamandre d'un demi bas droit, 5 frag ds 1 carré archéo complet | Un sac à part | Stable | Aucune | A 6301 | 2e M.-Â | 221109 | Non | Etat |
| | | | | | | | | | | | | |
| 59268-001-0276 | | 10500 | Pavement | | 1082 ou 1087 ou ? | | | | | | | |
| 59268-001-0276-142-1082/1087 | 17 | 1623 | Pavement mono jaune | 17 non archéo comp | Au fond caisse | Stable | Aucune | A 6301 | 2e M.-Â./Ép. Mod. | 221116 | Non | Etat |
| 59268-001-0276-142-1082/1087 | 18 | 1528 | Pavement mono jaune essT, ocre et élt déterm | 1 triangle rectangle, 17 non archéo comp | Sur -1 séparé par un plastique | Stable | Aucune | A 6301 | 2e M.-Â./Ép. Mod. | 221116 | Non | Etat |
| 59268-001-0276-142-1082/1087 | 38 | 1164 | Pavement mono jaune essT, ocre et élt déterm | 1 rectangle, 37 non archéo comp | Sur -2 séparé par un plastique | Stable | Aucune | A 6301 | 2e M.-Â./Ép. Mod. | 221116 | Non | Etat |

| | | | | | | | | | | | | |
|------------------------------|----|--------------|---|--|--------------------------------|----------|--------|--------|-------------------|--------|-----|-------------|
| 59268-001-0276-142-1082/1087 | 16 | 1359 | Pavement mono vert | 16 non archéo comp | Sur -3 séparé par un plastique | Stable | Aucune | A 6301 | 2e M.-Â./Ép. Mod. | 221116 | Non | Etat |
| 59268-001-0276-142-1082/1087 | 27 | 1272 | Pavement mono vert ou noir | 27 non archéo comp | Sur -4 séparé par un plastique | Stable | Aucune | A 6301 | 2e M.-Â./Ép. Mod. | 221116 | Non | Etat |
| 59268-001-0276-142-1082/1087 | 23 | 2078 | Pavement mono vert essT ou ocre | 23 non archéo comp | Sur -5 séparé par un plastique | Stable | Aucune | A 6301 | 2e M.-Â./Ép. Mod. | 221116 | Non | Etat |
| 59268-001-0277 | | 9500 | Pavement monocolore carré/rectangle (petits modules) | | 1082 ou 1087 ou ? | | | | | | | |
| 59268-001-0277-142-1082/1087 | 9 | 1524 | Pavement carré/rectangle mono jaune ou vert | 6 carrés env 8, 3 rectangles env 8 de L | Au fond caisse | Stable | Aucune | A 6301 | 2e M.-Â./Ép. Mod. | 221117 | Non | Etat |
| 59268-001-0277-142-1082/1087 | 9 | 1403 | Pavement carré/rectangle mono jaune ou vert | 6 carrés env 8, 3 rectangles env 8 de L | Sur -1 séparé par un plastique | Stable | Aucune | A 6301 | 2e M.-Â./Ép. Mod. | 221117 | Non | Etat |
| 59268-001-0277-142-1082/1087 | 9 | 1465 | Pavement carré/rectangle mono jaune ou vert/noir | 6 carrés env 8, 3 rectangles env 8 de L | Sur -2 séparé par un plastique | Stable | Aucune | A 6301 | 2e M.-Â./Ép. Mod. | 221117 | Non | Etat |
| 59268-001-0277-142-1082/1087 | 14 | 1502 | Pavement carré/rectangle mono jaune ou vert | 3 carrés env 8, 5 carrés env 6, 3 rectangles env 8 de L, 1 frag rectangle | Sur -3 séparé par un plastique | Stable | Aucune | A 6301 | 2e M.-Â./Ép. Mod. | 221117 | Non | Etat |
| 59268-001-0277-142-1082/1087 | 28 | 1322 | Pavement carré mono jaune ou vert | 28 carrés env 4 | Sur -4 séparé par un plastique | Stable | Aucune | A 6301 | 2e M.-Â./Ép. Mod. | 221117 | Non | Etat |
| 59268-001-0277-142-1082/1087 | 30 | 1342 | Pavement carré mono jaune ou vert | 30 carrés env 4 | Sur -5 séparé par un plastique | Stable | Aucune | A 6301 | 2e M.-Â./Ép. Mod. | 221117 | Non | Etat |
| 59268-001-0277-142-1082/1087 | 14 | 521 | Pavement carré mono jaune ou vert | 11 carrés env 4, 3 carrés env 2,5/3 | Sur -6 séparé par un plastique | Stable | Aucune | A 6301 | 2e M.-Â./Ép. Mod. | 221117 | Non | Etat |
| 59268-001-0278 | | 9500 | Pavement monocolore | | 1082 ou 1087 ou ? | | | | | | | |
| 59268-001-0278-142-1082/1087 | 12 | 1557 | Pavement carré/triangle/élt dét mono jaune ou vert | 6 carrés env 7/8, 2 carrés env 4, 2 triangles isocèles à angle droit, 2 frag élt dét | Au fond caisse | Stable | Aucune | A 6301 | 2e M.-Â./Ép. Mod. | 221117 | Non | Etat |
| 59268-001-0278-142-1082/1087 | 13 | 1376 | Pavement carré/triangle/losange mono jaune ou vert/noir | 6 carrés env 8, 6 triangles isocèles à angle droit, 1 losange | Sur -1 séparé par un plastique | Stable | Aucune | A 6301 | 2e M.-Â./Ép. Mod. | 221117 | Non | Etat |
| 59268-001-0278-142-1082/1087 | 26 | 4865 | Pavement carré mono jaune ou vert/noir ou élt dét | 26 carrés env 8 | Sur -2 séparé par un plastique | Stable | Aucune | A 6301 | 2e M.-Â./Ép. Mod. | 221117 | Non | Etat |
| 59268-001-0281 | | 24000 | Terre cuite architecturale | | Marqué | | | | | | | |
| 59268-001-0281-142-nm | | 24000 | | | | Stable | Aucune | A 6301 | 2e M.-Â./Ép. Mod. | | Non | Non Etat |
| 59268-001-0283 | | 4500 | Métal ferreux | Mineur : métal non ferreux, céramique non glaçurée pâte grise | | | | | | | | |
| 59268-001-0283-111;112-1037 | 1 | 11 | Métal non ferreux et ferreux | Boucle de ceinture en All Cu et ardillon en Fe | A laver | Instable | Aucune | A 6301 | 2e M.-Â./Ép. Mod. | 221010 | Oui | Etat |
| 59268-001-0283-111-1069 | 1 | | Métal non ferreux | 1 anneau en All Cu (doigt de femme ?) | A laver | Instable | Aucune | A 6301 | 2e M.-Â./Ép. Mod. | 221010 | Oui | Etat |
| 59268-001-0283-111-1082 | 1 | 70 | Métal non ferreux | Plaque + fil (plomb ou alliage plombifère) | A laver | Instable | Aucune | A 6301 | 2e M.-Â./Ép. Mod. | 221010 | Oui | Etat |

| | | | | | | | | | | | | |
|------------------------------|----|-----|-------------------|--|--|----------|--------|--------|-------------------|--------|-----|------|
| 59268-001-0283-111-1201 | 1 | 8 | Métal non ferreux | Plaque centimétrique de plomb | A laver | Instable | Aucune | A 6301 | 2e M.-Â./Ép. Mod. | 221010 | Oui | Etat |
| 59268-001-0283-112-0000-1 | 5 | 60 | Métal ferreux | 5 clous centimétriques | A laver et reconditionner | Instable | Aucune | A 6301 | 2e M.-Â./Ép. Mod. | 221010 | Oui | Etat |
| 59268-001-0283-112-0000-2 | 5 | 52 | Métal ferreux | 3 clous et 2 élt déterminés | A laver et reconditionner | Instable | Aucune | A 6301 | 2e M.-Â./Ép. Mod. | 221010 | Oui | Etat |
| 59268-001-0283-112-1001 | 1 | 3 | Métal ferreux | 1 clou | A laver | Instable | Aucune | A 6301 | 2e M.-Â./Ép. Mod. | 221010 | Oui | Etat |
| 59268-001-0283-112-1032 | 5 | 181 | Métal ferreux | 1 frag plaque de fer décimétrique, 2 plaque de fer centimétriques, 1 tige torsadé centimétriques et 1 clou | A laver | Instable | Aucune | A 6301 | 2e M.-Â./Ép. Mod. | 221010 | Oui | Etat |
| 59268-001-0283-112-1037 | 2 | 19 | Métal ferreux | 2 clous | A laver | Instable | Aucune | A 6301 | 2e M.-Â./Ép. Mod. | 221010 | Oui | Etat |
| 59268-001-0283-112-1055 | 1 | 13 | Métal ferreux | 1 clou | A laver | Instable | Aucune | A 6301 | 2e M.-Â./Ép. Mod. | 221010 | Oui | Etat |
| 59268-001-0283-112-1057 | 1 | 11 | Métal ferreux | 1 clou | A laver et reconditionner | Instable | Aucune | A 6301 | 2e M.-Â./Ép. Mod. | 221010 | Oui | Etat |
| 59268-001-0283-112-1061 | 5 | 26 | Métal ferreux | 3 clous et 2 élt déterminés | A laver et reconditionner | Instable | Aucune | A 6301 | 2e M.-Â./Ép. Mod. | 221010 | Oui | Etat |
| 59268-001-0283-112-1063 | 5 | 59 | Métal ferreux | 1 plaque garniture, 1 clou et 3 élt déterminés | | Instable | Aucune | A 6301 | 2e M.-Â./Ép. Mod. | 221010 | Oui | Etat |
| 59268-001-0283-112-1069 | 15 | 136 | Métal ferreux | 9 clous et 6 élt déterminés | A laver et reconditionner | Instable | Aucune | A 6301 | 2e M.-Â./Ép. Mod. | 221010 | Oui | Etat |
| 59268-001-0283-112-1071/1100 | 1 | 8 | Métal ferreux | 1 clou | Plutôt tendance à pdre en cpte n° étiquette que sac, à laver et reconditionner | Instable | Aucune | A 6301 | 2e M.-Â./Ép. Mod. | 221010 | Oui | Etat |
| 59268-001-0283-112-1072 | 1 | 12 | Métal ferreux | 1 clou | A laver et reconditionner | Instable | Aucune | A 6301 | 2e M.-Â./Ép. Mod. | 221010 | Oui | Etat |
| 59268-001-0283-112-1076 | 4 | 52 | Métal ferreux | 2 frag lame couteau avec leur soie, 2 élt déterminés | A laver et reconditionner | Instable | Aucune | A 6301 | 2e M.-Â./Ép. Mod. | 221010 | Oui | Etat |
| 59268-001-0283-112-1079 | 5 | 68 | Métal ferreux | Clous | A laver et reconditionner | Instable | Aucune | A 6301 | 2e M.-Â./Ép. Mod. | 221010 | Oui | Etat |
| 59268-001-0283-112-1082-1 | <9 | 850 | Métal ferreux | Fer de hâche, clous, élt déterminés | A laver et reconditionner | Instable | Aucune | A 6301 | 2e M.-Â./Ép. Mod. | 221010 | Oui | Etat |
| 59268-001-0283-112-1082-2 | <9 | 506 | Métal ferreux | Frag acier, charnière, clous, barbelés, élt déterminés | A laver et reconditionner | Instable | Aucune | A 6301 | Ép. Contemp. | 221010 | Oui | Etat |
| 59268-001-0283-112-1090 | 14 | 126 | Métal ferreux | 8 clous, 1 crochet et 5 élt déterminés | A laver et reconditionner | Instable | Aucune | A 6301 | 2e M.-Â./Ép. Mod. | 221010 | Oui | Etat |
| 59268-001-0283-112-1094 | 1 | 9 | Métal ferreux | élt déterminé | A laver et reconditionner | Instable | Aucune | A 6301 | 2e M.-Â./Ép. Mod. | 221010 | Oui | Etat |
| 59268-001-0283-112-1100 | 11 | 266 | Métal ferreux | 1 concrétion ferreuse énigmatique (iso), 1 frag plaque, 7 clous et 2 élt déterminés | A laver et reconditionner | Instable | Aucune | A 6301 | 2e M.-Â./Ép. Mod. | 221010 | Oui | Etat |
| 59268-001-0283-112-1103 | 9 | 64 | Métal ferreux | 9 clous | A laver et reconditionner | Instable | Aucune | A 6301 | 2e M.-Â./Ép. Mod. | 221010 | Oui | Etat |

| | | | | | | | | | | | | |
|------------------------------|----|-------------|-----------------------------------|---|--|----------|--------|--------|-------------------|--------|-----|------|
| 59268-001-0283-112-1104 | 1 | 6 | Métal ferreux | 1 clou | A laver et reconditionner | Instable | Aucune | A 6301 | 2e M.-Â./Ép. Mod. | 221010 | Oui | Etat |
| 59268-001-0283-112-1106 | 1 | 9 | Métal ferreux | 1 clou | A laver et reconditionner | Instable | Aucune | A 6301 | 2e M.-Â./Ép. Mod. | 221010 | Oui | Etat |
| 59268-001-0283-112-1113 | <9 | 367 | Métal ferreux | Ferrage archi ?, plaques garniture, clous, élt déterminés | A laver et reconditionner | Instable | Aucune | A 6301 | 2e M.-Â./Ép. Mod. | 221010 | Oui | Etat |
| 59268-001-0283-112-1116 | 24 | 421 | Métal ferreux | 19 clous, 1 crochet et 4 élt déterminés | A laver et reconditionner | Instable | Aucune | A 6301 | 2e M.-Â./Ép. Mod. | 221010 | Oui | Etat |
| 59268-001-0283-112-1125/0000 | 3 | 43 | Métal ferreux | 3 clous | Plutôt tendance à pdre en cpte n° étiquette que sac, à laver et reconditionner | Instable | Aucune | A 6301 | 2e M.-Â./Ép. Mod. | 221010 | Oui | Etat |
| 59268-001-0283-112-1133 | 4 | 15 | Métal ferreux | 1 clou et 3 élt déterminés | A laver et reconditionner | Instable | Aucune | A 6301 | 2e M.-Â./Ép. Mod. | 221010 | Oui | Etat |
| 59268-001-0283-112-1139 | 17 | 169 | Métal ferreux | 4 clous, 12 élt déterminés | A laver et reconditionner | Instable | Aucune | A 6301 | 2e M.-Â./Ép. Mod. | 221010 | Oui | Etat |
| 59268-001-0283-112-1140 | 3 | 25 | Métal ferreux | 1 plaque garniture, 2 frag plaque garniture | A laver et reconditionner | Instable | Aucune | A 6301 | 2e M.-Â./Ép. Mod. | 221010 | Oui | Etat |
| 59268-001-0283-112-1141 | 4 | 24 | Métal ferreux | 3 clous et 1 élt déterminé | A laver et reconditionner | Instable | Aucune | A 6301 | 2e M.-Â./Ép. Mod. | 221010 | Oui | Etat |
| 59268-001-0283-112-1219 | 1 | 69 | Métal ferreux | 1 tige en acier | A laver et reconditionner | Instable | Aucune | A 6301 | Ép. Contemp. | 221010 | Oui | Etat |
| 59268-001-0283-141-1103 | 1 | 2 | Céramique non glaçurée pâte grise | 1 tesson | | Stable | Aucune | A 6301 | 2e M.-Â./Ép. Mod. | 221010 | Oui | Etat |
| | | | | | | | | | | | | |
| 59268-001-0284 | | 412 | Métal ferreux | Mineur : faune et céramique glaçurée pâte rouge | Marqué (1095, 1128, 1200) | | | | | | | |
| 59268-001-0284-112-1095 | 2 | 14 | Métal ferreux | élt déterminé | | Instable | Aucune | A 6301 | 2e M.-Â./Ép. Mod. | 221004 | Non | Etat |
| 59268-001-0284-112-1128 | >9 | 71 | Métal ferreux | Notamment 7 clous complets ou partiels, une tige, un crochet, fragments garniture ferronnerie | | Instable | Aucune | A 6301 | 2e M.-Â./Ép. Mod. | 221005 | Non | Etat |
| 59268-001-0284-112-1200 | >9 | 84 | Métal ferreux | Notamment couteau avec sa soie | | Instable | Aucune | A 6301 | 2e M.-Â./Ép. Mod. | 221006 | Non | Etat |
| 59268-001-0284-133-1095 | 2 | <2 | Faune (ossements) | Vérification anthropologue | | Stable | Aucune | A 6301 | 2e M.-Â./Ép. Mod. | 221006 | Non | Etat |
| 59268-001-0284-133-1128 | 1 | 2 | Faune (ossements) | Vérification anthropologue | | Stable | Aucune | A 6301 | 2e M.-Â./Ép. Mod. | 221006 | Non | Etat |
| 59268-001-0284-133-1200 | 3 | 11 | Faune (ossements) | Vérification anthropologue | | Stable | Aucune | A 6301 | 2e M.-Â./Ép. Mod. | 221006 | Non | Etat |
| 59268-001-0284-141-1200 | 2 | 7 | Céramique glaçurée pâte rouge | | | Stable | Aucune | A 6301 | 2e M.-Â./Ép. Mod. | 221006 | Non | Etat |
| | | | | | | | | | | | | |
| 59268-001-0288 | | 8000 | Drains cloître | | Caisse rouge - Marqué | | | | | | | |
| 59268-001-0288-142-Dr-II9.1 | 22 | 1228 | Drains | 3 ds 1, 5 ds 1, 2 ds 1, 2 ds 1, 10 frag | Un sac à part | Stable | Aucune | A 6301 | M.-Â. classique | 221118 | Non | Etat |

| | | | | | | | | | | | | |
|--------------------------------|----|--------------|------------------------|---|------------------------------|--------|--------|--------|-----------------|---------------|-----|------|
| 59268-001-0288-142-Dr-II11.2 | 31 | 1893 | Drains | 10 ds 1, 2 ds 1, 2 ds 1, 17 frag | Un sac à part | Stable | Aucune | A 6301 | M.-Â. classique | 221118 | Non | Etat |
| 59268-001-0288-142-Dr-II12.bis | 22 | 1311 | Drains | 8 ds 1, 2 ds 1, 3 ds 1, 3 ds 1, 6 frag | Un sac à part | Stable | Aucune | A 6301 | M.-Â. classique | 221118 | Non | Etat |
| 59268-001-0288-142-Dr-II13.ter | 12 | | Drains | 2 ds 1, 10 frag | Un sac à part | Stable | Aucune | A 6301 | M.-Â. classique | 221118 | Non | Etat |
| 59268-001-0288-142-Dr-I2 | 11 | 375 | Drains | 11 frag | Un sac à part | Stable | Aucune | A 6301 | M.-Â. classique | 221118 | Non | Etat |
| 59268-001-0288-142-XXXX-1 | 9 | 1482 | Drains | 9 ds 1 (non archéo complet, mais diamètre complet) | Un sac à part | Stable | Aucune | A 6301 | M.-Â. classique | 221118 | Non | Etat |
| 59268-001-0288-142-XXXX-2 | 3 | 138 | Drains | 3 frag | Un sac à part | Stable | Aucune | A 6301 | M.-Â. classique | 221118 | Non | Etat |
| 59268-001-0289 | | 10000 | Drains cloître | Mineur : céramique très décorée | Caisse rouge - Marqué | | | | | | | |
| 59268-001-0289-141-Dr-II7 | 1 | 3 | Céramique très décorée | 1 frag | Un sac à part | Stable | Aucune | A 6301 | M.-Â. classique | 221118 | Non | Etat |
| 59268-001-0289-142-Dr-I1-1 | 10 | 468 | Drains | 9 ds 1 archéo complet, 1 frag qui dt recoller avec le reste | Un sac à part | Stable | Aucune | A 6301 | M.-Â. classique | 221118 | Non | Etat |
| 59268-001-0289-142-Dr-I1-2 | 3 | 289 | Drains | 3 frag | Un sac à part ds celui de -1 | Stable | Aucune | A 6301 | M.-Â. classique | 221118 | Non | Etat |
| 59268-001-0289-142-Dr-II1 | 62 | 1466 | Drains | 27 ds 1 archéo comp, 14 ds 1, 4 ds 1, 5 ds 1, 2 ds 1,; 3 ds 1, 2 ds 1, 5 frag (recollage encore possible) | Un sac à part | Stable | Aucune | A 6301 | M.-Â. classique | 221118 | Non | Etat |
| 59268-001-0289-142-Dr-II7 | 99 | 1648 | Drains | 9 ds 1, 3 ds 1, 4 ds 1, 2 ds 1, 3 ds 1, 4 ds 1, 4 ds 1, 2 ds 1, 3 ds 1, 2 ds 1, 2 ds 1, 2 ds 1, 4 ds 1, 3 ds 1, 52 frag | Un sac à part | Stable | Aucune | A 6301 | M.-Â. classique | 221118 | Non | Etat |
| 59268-001-0289-142-Dr-II1II2-1 | 36 | 896 | Drains | 35 ds 1 archéo comp, 2 ds 1 non a c | Un sac à part | Stable | Aucune | A 6301 | M.-Â. classique | 221118 | Non | Etat |
| 59268-001-0289-142-Dr-II1II2-2 | 13 | 97 | Drains | 2 ds 1, 2 ds 1, 9 frag | Un sac à part ds celui de -1 | Stable | Aucune | A 6301 | M.-Â. classique | 221118 | Non | Etat |
| 59268-001-0289-142-Dr-II12.1 | 17 | 604 | Drains | 7 ds 1, 2 ds 1, 3 ds 1, 3 ds 1, 2 frag | Un sac à part | Stable | Aucune | A 6301 | M.-Â. classique | 221118 | Non | Etat |
| 59268-001-0289-142-Dr-II13.bis | 23 | 2016 | Drains | 5 ds 1, 2 ds 1, 3 ds 1 2 ds 1, 11 frag | Un sac à part | Stable | Aucune | A 6301 | M.-Â. classique | 221118 | Non | Etat |
| 59268-001-0290 | | 8000 | Drains cloître | | Caisse rouge - Marqué | | | | | | | |
| 59268-001-0290-142-Dr-II3-1 | 26 | 1859 | Drains | 8 ds 1, 8 ds 1, 5 ds 1, 3 ds 1, 2 ds 1 | Un sac à part ds celui de -0 | Stable | Aucune | A 6301 | M.-Â. classique | 221115 | Non | Etat |
| 59268-001-0290-142-Dr-II3-2 | 14 | 507 | Drains | 4 ds 1, 10 frag | Un sac à part ds celui de -1 | Stable | Aucune | A 6301 | M.-Â. classique | 221116 | Non | Etat |
| 59268-001-0290-142-Dr-II7 | 53 | 1172 | Drains | 3 ds 1, 2 ds 1, 2 ds 1, 2 ds 1, 3 ds 1, 2 ds 1, 2 ds 1, 37 frag | Un sac à part | Stable | Aucune | A 6301 | M.-Â. classique | 221117 | Non | Etat |

| | | | | | | | | | | | | | |
|--------------------------------|----|------|---|---|---------------------------------|-------------------------------|--------|--------|-------------------|--------|-----|------|------|
| 59268-001-0290-142-Dr-II10.bis | 22 | 1766 | Drains | 7 ds 1, 2 ds 1, 2 ds 1, 2 ds 1, 2 ds 1, 7 frag | Un sac à part | Stable | Aucune | A 6301 | M.-Â. classique | 221118 | Non | Etat | |
| 59268-001-0290-142-Dr-II13.1-1 | 12 | 891 | Drains | 2 ds 1, 2 ds 1, 8 frag | Un sac à part | Stable | Aucune | A 6301 | M.-Â. classique | 221118 | Non | Etat | |
| 59268-001-0290-142-Dr-II13.1-2 | 6 | 661 | Drains | 6 ds 1 | Un sac à part | Stable | Aucune | A 6301 | M.-Â. classique | 221119 | Non | Etat | |
| 59268-001-0295 | | | 1260 | Métal ferreux | | Marqué (1105, 1033) | | | | | | | |
| 59268-001-0295-112-1033 | 2 | 136 | Artefacts en métal ferreux | 2 plaques garniture de ferronnerie + dépôt | | Instable | Aucune | A 6301 | 2e M.-Â./Ép. Mod. | 221007 | Non | Etat | |
| 59268-001-0295-112-1105 | >9 | 127 | Artefacts en métal ferreux | Tige décimétrique, 3 clous et élt déterminé. | | Instable | Aucune | A 6301 | 2e M.-Â./Ép. Mod. | 221007 | Non | Etat | |
| 59268-001-0296 | | | 740 | Verre | | Marqué (1123) | | | | | | | |
| 59268-001-0296-152-1123 | 11 | 531 | Verre domestique | Bouteille vin et gobelet | | Instable | Aucune | A 6301 | 2e M.-Â./Ép. Mod. | 221017 | Non | Etat | |
| 59268-001-0297 | | | 2530 | Pavement bicolore historié type Ca | Mineur : carrelage mural | Marqué (1082, Ni) | | | | | | | |
| 59268-001-0297-142-1082* | 1 | 505 | Pavement bico histo type Ca | 1 largeur fleur de lys | 1 sac à part | Stable | Aucune | A 6301 | 2e M.-Â | 221102 | Non | Etat | |
| 59268-001-0300 | | | 310 | Pavement bicolore à incision pour quadrillage | | Marqué II4 | | | | | | | |
| 59268-001-0300-142-II4 | 1 | 234 | Pavement bico à incision pour quadrillage | 1 frag surface jaune claire, incisé de stries brunes | Seul pièce du lot | Stable | Aucune | A 6301 | 2e M.-Â./Ép. Mod. | 221129 | Non | Etat | |
| 59268-001-0301 | | | 2745 | Pavement bicolore historié type Ca (feuille d'acanthé) | Marqué II1CMIF et 0000 | Marqué II1CMIF et 0000 | | | | | | | |
| 59268-001-0300-142-II1CMIF | 3 | 851 | Pavement bico histo type Ca | 3 triangle archéo comp type Ca3 (rosace), glaçure bien visible | Au-dessus | Stable | Aucune | A 6301 | 2e M.-Â | 221205 | Non | Etat | |
| 59268-001-0300-142-0000(NF)* | 7 | 1433 | Pavement bico histo type Ca | 2 ds 1 carré archéo comp type motif Ca3*, 2 triangle (1 avec incision) archéo comp type motif Ca3, 1 frag triangle Ca3, 2 frag élté Ca3 | En-dessous | Stable | Aucune | A 6301 | 2e M.-Â | 221205 | Oui | Etat | |
| 59268-001-0302 | | | 4500 | Pavements décorés | | Marqué II3CMHCG | | | | | | | |
| 59268-001-0302-142-II3CMHCG | | 4500 | | | | Stable | Aucune | A 6301 | 2e M.-Â./Ép. Mod. | | Non | Non | Etat |
| 59268-001-0305 | | | 7000 | Pavements | | Marqué 0000NF | | | | | | | |
| 59268-001-0305-142-0000(NF) | | 7000 | | | | Stable | Aucune | A 6301 | 2e M.-Â./Ép. Mod. | | Non | Non | Etat |
| 59268-001-0308 | | | 9500 | Pavement monocolore | | Marqué 0000 nf et NI | | | | | | | |

| | | | | | | | | | | | | |
|-----------------------------|---|--------------|---|--|---|--------|--------|--------|-------------------|----------------|-----|------|
| 59268-001-0308-142-0000(NF) | 6 | 3903 | Pavement mono vert f / noir | 3 quasi-intact, 2 archéo comp et une largeur, tous de 12,5 cm | A droite avec nm-1 (ne pas se fier à ce qui est marqué sur fiche scotchée) | Stable | Aucune | A 6301 | 2e M.-Â./Ép. Mod. | 221205 | Non | Etat |
| 59268-001-0309 | | 5000 | Pavements carrés unis | | Marqué 0000F | | | | | | | |
| 59268-001-0309-142-0000 (F) | | | | | | Stable | Aucune | A 6301 | 2e M.-Â./Ép. Mod. | Non | Non | Etat |
| 59268-001-0310 | | 11500 | Pavements carrés unis | | Marqué 0000F | | | | | | | |
| 59268-001-0310-142-0000 (F) | | | | | | Stable | Aucune | A 6301 | 2e M.-Â./Ép. Mod. | Non | Non | Etat |
| 59268-001-0312 | | 178 | Carrelage mural violacée | | Marqué (1063) | | | | | | | |
| 59268-001-0312-142-1063 | 1 | 89 | Carrelage mural violacée | 1 frag avec sa gangue de mortier Plâtreux | | Stable | Aucune | A 6301 | Ép. Moderne | 221026 | Non | Etat |
| 59268-001-0314 | | 645 | Pierre bleue + Marbre | Mineur : lignite | Marqué (1099, 1116) | | | | | | | |
| 59268-001-0314-122-1116 | 1 | 34 | Pierre de Tournai taillée | 1 frag taillée en arrondi | Eléments manquants de pierre tombale ? ; mélangé avec nm comme cela était | Stable | Aucune | A 6301 | 2e M.-Â./Ép. Mod. | 221121 (Canon) | Oui | Etat |
| 59268-001-0314-122-nm | 6 | 264 | Lapidaire divers : marbre noir, marbre blanc, et pierre de Tournai. | 1 frag taillé marbre blanc avec incisions, 1 frag taillé marbre noir bord encadrement, 4 frag p de T | Eléments manquants de pierre tombale ? ; mélangé avec 1116 comme cela était | Stable | Aucune | A 6301 | 2e M.-Â./Ép. Mod. | 221121 (Canon) | Oui | Etat |
| 59268-001-0314-123-1099 | 3 | 137 | Combustible (lignite) | Lignite (élément intrusif US?) | Eléments manquants de pierre tombale ? ; mélangé avec 1116 comme cela était | Stable | Aucune | A 6301 | Ép. Mod./Ép. C. | 221121 (Canon) | Oui | Etat |
| 59268-001-0315 | | 3690 | Fondations en V du Nord (triangle) | | Marqué? US à créer | | | | | | | |
| 59268-001-0315-122-XXXX | | | | | | Stable | Aucune | A 6301 | 2e M.-Â./Ép. Mod. | Non | Non | Etat |
| 59268-001-0316 | | 1465 | Tuiles | Mineur : pavement | Marqué (1112, 1146, 1105, 1056, 1205, 1087) | | | | | | | |
| 59268-001- 0317-142-1056 | 4 | 612 | TCA (tuile, pavement) | 1 pavement carré de 8 cm, 1 frag tuile type "marge vernissée verte", 1 frag ocre, 1 frag ss glaçure | Mélangé ds une petite boîte | Stable | Aucune | A 6301 | 2e M.-Â./Ép. Mod. | 221123 | Non | Etat |
| 59268-001- 0317-142-1087 | 1 | 49 | Tuile | 1 frag ss glaçure | Mélangé ds une petite boîte | Stable | Aucune | A 6301 | 2e M.-Â./Ép. Mod. | 221123 | Non | Etat |
| 59268-001- 0317-142-1105 | 4 | 446 | Tuile | 1 frag avec glaçure verte, 3 frag ss glaçure | Mélangé ds une petite boîte | Stable | Aucune | A 6301 | 2e M.-Â./Ép. Mod. | 221123 | Non | Etat |
| 59268-001- 0317-142-1112 | 1 | 63 | Tuile type "vernissée bordeaux percée" | 1 frag ss trace de percement | Mélangé ds une petite boîte | Stable | Aucune | A 6301 | 2e M.-Â./Ép. Mod. | 221123 | Non | Etat |
| 59268-001- 0317-142-1146 | 1 | 23 | Tuile vernissée ocre | 1 frag | Mélangé ds une petite boîte | Stable | Aucune | A 6301 | 2e M.-Â./Ép. Mod. | 221123 | Non | Etat |

| | | | | | | | | | | | | | |
|------------------------------|---|--------------|--|---|--|----------|--------|--------|-------------------|--------|-----|------|------|
| 59268-001- 0317-142-1205 | 2 | 66 | Tuile vernissée | 1 frag vernissé vert foncé, 1 frag vernissé ocre | Mélangé ds une petite boîte | Stable | Aucune | A 6301 | 2e M.-Â./Ép. Mod. | 221123 | Non | Etat | |
| 59268-001-0317 | | 15000 | Terre cuite architecturale (tuiles, brique) | Mineur : pierre calcaire | Marqué (différents US) | | | | | | | | |
| 59268-001- 0317-142-1055 | 1 | 137 | TCA | 1 forme arrondie, intérêt discutable | Un sac à part | Stable | Aucune | A 6301 | 2e M.-Â./Ép. Mod. | 221123 | Non | Etat | |
| 59268-001- 0317-142-1057 | 1 | 172 | Tuile | 1 frag vernissée ocre, 1 autre ss trace de glaçure | Un sac à part | Stable | Aucune | A 6301 | 2e M.-Â./Ép. Mod. | 221123 | Non | Etat | |
| 59268-001- 0317-142-1062 | 1 | 153 | Tuile | 1 frag | Un sac à part | Stable | Aucune | A 6301 | 2e M.-Â./Ép. Mod. | 221123 | Non | Etat | |
| 59268-001- 0317-142-10[6/5]9 | 1 | 154 | Tuile "marge vernissée ocre" | 1 frag angle bas | Un sac à part | Stable | Aucune | A 6301 | 2e M.-Â./Ép. Mod. | 221123 | Non | Etat | |
| 59268-001- 0317-142-1072-1 | 5 | 1385 | Tuile | 2 ds 1 largeur type "vernissée bordeaux percée", 1 frag idem, 1 autre glaçure ocre, 1 frag tuile arrondie (faîtière?) | Un sac à part | Stable | Aucune | A 6301 | 2e M.-Â./Ép. Mod. | 221123 | Non | Etat | |
| 59268-001- 0317-142-1072-2 | 2 | 212 | Tuile vernissée | 2 frag dt 1 vernissée bordeaux percée | Un sac à part | Stable | Aucune | A 6301 | 2e M.-Â./Ép. Mod. | 221123 | Non | Etat | |
| 59268-001- 0317-142-1082 | 4 | 379 | Tuile | 4 frag dt 3 avec glaçure | Un sac à part | Stable | Aucune | A 6301 | 2e M.-Â./Ép. Mod. | 221123 | Non | Etat | |
| 59268-001- 0317-142-1087-1 | 1 | 1140 | Tuile | 1 largeur de 18 cm (présence mortier de plâtre) | Un sac à part | Stable | Aucune | A 6301 | 2e M.-Â./Ép. Mod. | 221123 | Non | Etat | |
| 59268-001- 0317-142-1087-2 | 1 | 1041 | Tuile percée | 1 largeur de 17 cm (présence mortier de plâtre) | Un sac à part | Stable | Aucune | A 6301 | 2e M.-Â./Ép. Mod. | 221123 | Non | Etat | |
| 59268-001- 0317-142-1087-3 | 1 | 462 | Tuile de rive? vernissée vert foncé | 1 frag archéo comp de 14,5 cm de L | Un sac à part | Stable | Aucune | A 6301 | 2e M.-Â./Ép. Mod. | 221123 | Non | Etat | |
| 59268-001- 0317-142-1116 | 2 | 1198 | Tuile à tenon | 2 frag ds 1 tuile à tenon quasi-intacte de 27,5x17x1,5 cm | Un sac à part | Stable | Aucune | A 6301 | 2e M.-Â./Ép. Mod. | 221123 | Non | Etat | |
| 59268-001-0318 | | 9500 | Décapage | | Marqué | | | | | | | | |
| 59268-001-0318-170-Décap | | 9500 | | | | Stable | Aucune | A 6301 | 2e M.-Â./Ép. Mod. | | Non | Non | Etat |
| 59268-001-0320 | | 25500 | Pavements carrés | | Marqué 0000F | | | | | | | | |
| 59268-001-0320-142-0000 (F) | | 25500 | | | | Stable | Aucune | A 6301 | 2e M.-Â./Ép. Mod. | | Non | Non | Etat |
| 59268-001-0332 | | 6000 | Ossements humains | | Marqué (1151, 1149, 1156, 1140, 1138, 1072, 1090, 1093, 0000, 1082, 1062, 1100) | | | | | | | | |
| 59268-001-0332-132-XXXX | | 6000 | | | | Instable | Aucune | A 6301 | 2e M.-Â./Ép. Mod. | | Non | Non | Etat |
| 59268-001-0333bis | | 2480 | Ossements humains | | Marqué (associé à 0333, non lavé) + 1062 lavé + 1151 non lavé | | | | | | | | |

| | | | | | | | | | | | | |
|------------------------------|------|-------------|----------------------------------|--|--|----------|--------|--------|-------------------|--------|---------|------|
| 59268-001-0333-132-XXXX | | 2480 | | | | Instable | Aucune | A 6301 | 2e M.-Â./Ép. Mod. | Non | Partiel | Etat |
| 59268-001-0334 | | 1650 | Ossements humains | Mineur : faune | | | | | | | | |
| 59268-001-0334-132-1157?SC-1 | >9 | 232 | Ossements humains | Lot correspondant partie médiane squelette | Un sac à part | Stable | Aucune | A 6301 | 2e M.-Â./Ép. Mod. | 221205 | Non | Etat |
| 59268-001-0334-132-1157?SC-2 | >9 | 291 | Ossements humains | Lot correspondant partie médiane squelette | Un sac à part | Stable | Aucune | A 6301 | 2e M.-Â./Ép. Mod. | 221205 | Non | Etat |
| 59268-001-0334-132-1157?SC-3 | >9 | 395 | Ossements humains | Lot correspondant au crâne et mâchoire ? | Au fond | Stable | Aucune | A 6301 | 2e M.-Â./Ép. Mod. | 221205 | Non | Etat |
| 59268-001-0334-133-1157 | 3 | 195 | Faune (ossements) | | Un sac à part | Stable | Aucune | A 6301 | 2e M.-Â./Ép. Mod. | 221205 | Oui | Etat |
| 59268-001-0335 | | 5000 | Ossements humains | | Marqué (1033, 1154, 1152, 1074, 1113, 0000) | | | | | | | |
| 59268-001-0335-132-XXXX | | 5000 | | | | Instable | Aucune | A 6301 | 2e M.-Â./Ép. Mod. | Non | Non | Etat |
| 59268-001-0336 | | 5000 | Ossements humains | | Marqué (1082 (un sac non lavé se trouvait au dessus du lot 1082) + 1139 + 1149) | | | | | | | |
| 59268-001-0336-132-XXXX | | | | | | Instable | Aucune | A 6301 | 2e M.-Â./Ép. Mod. | Non | Non | Etat |
| 59268-001-0337 | | 3000 | Ossements humains | Petit objet All Cu (bijou) | Marqué (1153 + bijou ?) | | | | | | | |
| 59268-001-0337-111-1153 | | | | | | Instable | Aucune | A 6301 | 2e M.-Â./Ép. Mod. | Non | Non | Etat |
| 59268-001-0337-132-1153 | | | | | | Instable | Aucune | A 6301 | 2e M.-Â./Ép. Mod. | Non | Non | Etat |
| 59268-001-0338 | | 4000 | Ossements humains | | Marqué (1075 Sep) | | | | | | | |
| 59268-001-0337-132-1075 | | 4000 | | | | Instable | Aucune | A 6301 | 2e M.-Â./Ép. Mod. | Non | Non | Etat |
| 59268-001-0339 | | 4200 | Faune (ossements) | Mineur : ossements humains, bois et clous ferreux | Marqué | | | | | | | |
| 59268-001-0339-131;110-1158 | 2 | 6 | Composite ; bois et clou ferreux | | Un sac à part ds le sac de - 132-1159 | Stable | Aucune | A 6301 | 2e M.-Â./Ép. Mod. | 221122 | Non | Etat |
| 59268-001-0339-132-1159 | >99? | 154 | Ossements humains | Ensemble extrêmement friable donc non manipulé | Un sac à part | Stable | Aucune | A 6301 | 2e M.-Â./Ép. Mod. | 221122 | Non | Etat |
| 59268-001-0339-133-1089 | 7 | 138 | Faune (ossements) | | Un sac à part | Stable | Aucune | A 6301 | 2e M.-Â./Ép. Mod. | 221122 | Non | Etat |
| 59268-001-0339-133-1099 | 33 | 568 | Faune (ossements) | | Un sac à part | Stable | Aucune | A 6301 | 2e M.-Â./Ép. Mod. | 221122 | Non | Etat |
| 59268-001-0339-133-1102 | 20 | 465 | Faune (ossements) | | Un sac à part | Stable | Aucune | A 6301 | 2e M.-Â./Ép. Mod. | 221122 | Non | Etat |
| 59268-001-0339-133-1107 | 6 | 19 | Faune (ossements) | | Un sac à part | Stable | Aucune | A 6301 | 2e M.-Â./Ép. Mod. | 221122 | Non | Etat |

| | | | | | | | | | | | | |
|----------------------------|----|-------------|--|--|--|----------|--------|--------|-------------------|--------|-----|-------------|
| 59268-001-0339-133-1112 | 7 | 356 | Faune (ossements) | | Un sac à part | Stable | Aucune | A 6301 | 2e M.-Â./Ép. Mod. | 221122 | Non | Etat |
| 59268-001-0339-133-1114 | 7 | 115 | Faune (ossements) | | Un sac à part | Stable | Aucune | A 6301 | 2e M.-Â./Ép. Mod. | 221122 | Non | Etat |
| 59268-001-0339-133-1117 | 5 | 161 | Faune (ossements) | | Un sac à part | Stable | Aucune | A 6301 | 2e M.-Â./Ép. Mod. | 221122 | Non | Etat |
| 59268-001-0339-133-1118 | 5 | 38 | Faune (ossements) | | Un sac à part | Stable | Aucune | A 6301 | 2e M.-Â./Ép. Mod. | 221122 | Non | Etat |
| 59268-001-0339-133-1119 | 3 | 62 | Faune (ossements) | | Un sac à part | Stable | Aucune | A 6301 | 2e M.-Â./Ép. Mod. | 221122 | Non | Etat |
| 59268-001-0339-133-1120 | 15 | 422 | Faune (ossements) | | Un sac à part | Stable | Aucune | A 6301 | 2e M.-Â./Ép. Mod. | 221122 | Non | Etat |
| 59268-001-0339-133-1122 | 6 | 112 | Faune (ossements) | | Un sac à part | Stable | Aucune | A 6301 | 2e M.-Â./Ép. Mod. | 221122 | Non | Etat |
| 59268-001-0339-133-1132 | 6 | 82 | Faune (ossements) | | Un sac à part | Stable | Aucune | A 6301 | 2e M.-Â./Ép. Mod. | 221122 | Non | Etat |
| 59268-001-0339-141-1120 | 1 | 5 | Céramique grise | | Un sac à part | Stable | Aucune | A 6301 | 2e M.-Â./Ép. Mod. | 221122 | Non | Etat |
| | | | | | | | | | | | | |
| | | | | | | | | | | | | |
| 59268-001-0341 | | 3800 | Ossements humains + (prélèvement terre crane) | Mineur : clous | Marqué 1156 | | | | | | | |
| 59268-001-0341-112-1155? | 3 | 21 | Clous | Clous en fer | Un sac à part | Stable | Aucune | A 6301 | 2e M.-Â./Ép. Mod. | 221205 | Oui | Etat |
| 59268-001-0341-132-1155-7 | >9 | 805 | Ossements humains | Lot principal correspondant aux vertèbres | Un sac à part, motte de terre à l'intérieur | Stable | Aucune | A 6301 | 2e M.-Â./Ép. Mod. | 221205 | Non | Etat |
| 59268-001-0341-132-1155?-8 | ? | 597 | Ossements humains | Lot principal correspondant au crâne | Un sac à part, motte de terre à l'intérieur | Stable | Aucune | A 6301 | 2e M.-Â./Ép. Mod. | 221205 | Non | Etat |
| 59268-001-0341-141-1155 | 2 | 20 | Céramique glaçurée pâte rouge + commune grise | 1 bord ocre, 1 panse grise | Un sac à part | Stable | Aucune | A 6301 | 2e M.-Â./Ép. Mod. | 221204 | Non | Etat |
| 59268-001-0341-142-1155-1 | 1 | <2 | Pavement mono vert | 1 très petit triangle ou frag triangle | Un sac à part | Stable | Aucune | A 6301 | 2e M.-Â./Ép. Mod. | 221205 | Non | Etat |
| 59268-001-0341-142-1155-2 | 2 | 228 | Pavement mono | 1 carré jaune de 7,5x8 cm, 1 triangle isocèle à angle droit vert | Un sac à part | Stable | Aucune | A 6301 | 2e M.-Â./Ép. Mod. | 221205 | Non | Etat |
| | | | | | | | | | | | | |
| 59268-001-0342 | | 2480 | Ossements humains | Mineur : clou | Marqué 1144 | | | | | | | |
| 59268-001-0342-132-XXXX | | 2480 | | | | Instable | Aucune | A 6301 | 2e M.-Â./Ép. Mod. | | Non | Non Etat |
| | | | | | | | | | | | | |
| 59268-001-0343 | | 2690 | Ossements humains | Mineur : ossements animaux, céramique | Marqué (1116, 1154, 1001) | | | | | | | |
| 59268-001-0343-132-XXXX | | | | | | Instable | Aucune | A 6301 | 2e M.-Â./Ép. Mod. | | Non | Non Etat |
| 59268-001-0343-133-XXXX | | | | | | Instable | Aucune | A 6301 | 2e M.-Â./Ép. Mod. | | Non | Non Etat |
| 59268-001-0343-141-XXXX | | | | | | Instable | Aucune | A 6301 | 2e M.-Â./Ép. Mod. | | Non | Non Etat |
| | | | | | | | | | | | | |

| | | | | | | | | | | | | |
|-------------------------------|----|--------------|---|--|--|----------|--------|--------|-------------------|--------|-----|------|
| 59268-001-0346 | | 280 | Métal ferreux | Mineur : faune (ossements), céramique | Marqué 1212 (à laver) | | | | | | | |
| 59268-001-0346-112-1212 | >9 | 139 | Clous et garniture ferronnerie | Clous essentiellement (1 en TB état) et 2 fragments ferronnerie | | Instable | Aucune | A 6301 | Ép. Moderne | 221006 | Non | Etat |
| 59268-001-0346-133-1212 | 1 | 2 | Faune (ossements) | A laver | | Stable | Aucune | A 6301 | Ép. Moderne | 221006 | Oui | Etat |
| 59268-001-0346-141-1212 | 7 | 15 | Céramique glaçurée pâte clair + commune grise | A laver | | Stable | Aucune | A 6301 | Ép. Moderne | 221006 | Oui | Etat |
| 59268-001-0347 | | 10500 | Pavements | Mineur : céramique, faune, métal ferreux et tuile | RSC = Remblai Salle Capitulaire - Marqué (1082, 1208, 1205, 1069, les sacs sont non lavé), US à céer pour le remblai | | | | | | | |
| 59268-001-0347-112-1082 | 2 | 5 | Artefacts en métal ferreux | 1 frag de clou, 1 frag d'un artefact tubulaire | Un sac à part | Stable | Aucune | A 6301 | 2e M.-Â./Ép. Mod. | 221114 | Oui | Etat |
| 59268-001-0347-141-RSC/1082 | 4 | 72 | Céramique diverse | 1 fond faïence, 2 panses grès et 1 céramique pâte rouge glaçurée | RSC = Remblai Salle Capitulaire, un sac à part | Stable | Aucune | A 6301 | 2e M.-Â./Ép. Mod. | 221115 | Non | Etat |
| 59268-001-0347-142-1069 | 10 | 1069 | Pavement carré mono | 6 carrés + 4 ds 1 carré | Un sac à part | Stable | Aucune | A 6301 | 2e M.-Â./Ép. Mod. | 221114 | Oui | Etat |
| 59268-001-0347-142-1082-1 | 10 | 569 | Pavement carré ou rectangle mono | 7 carrés, 2 rectangles, 1 rectangle ou carré | Un sac à part | Stable | Aucune | A 6301 | 2e M.-Â./Ép. Mod. | 221114 | Oui | Etat |
| 59268-001-0347-142-1082-2 | 35 | 987 | Pavement triangle ou losange mono | 6 losanges, 8 demi-losanges, 21 triangles isocèles à angle droit | Un sac à part | Stable | Aucune | A 6301 | 2e M.-Â./Ép. Mod. | 221114 | Oui | Etat |
| 59268-001-0347-142-1082-3 | 2 | 164 | Pavement mono forme élt dét | 2 frag | Un sac à part | Stable | Aucune | A 6301 | 2e M.-Â./Ép. Mod. | 221114 | Oui | Etat |
| 59268-001-0347-112-1205 | 1 | 2 | Artefacts en métal ferreux | 1 frag crochet centimétrique | | Instable | Aucune | A 6301 | 2e M.-Â./Ép. Mod. | 221114 | Non | Etat |
| 59268-001-0347-133-1205 | 3 | 16 | Faune (ossements) | Vérification anthropologue | Un sac à part | Stable | Aucune | A 6301 | 2e M.-Â./Ép. Mod. | 221114 | Oui | Etat |
| 59268-001-0347-141-1205 | 2 | 27 | Céramique commune grise | 2 panses | Un sac à part | Stable | Aucune | A 6301 | 2e M.-Â./Ép. Mod. | 221114 | Oui | Etat |
| 59268-001-0347-142-1205 | 2 | 90 | TCA : tuile et pavement mono | 1 frag tuile (sale) et 1 triangle isocèle à angle droit jaune | Un sac à part | Stable | Aucune | A 6301 | 2e M.-Â./Ép. Mod. | 221114 | Oui | Etat |
| 59268-001-0347-142-1208-1 | 9 | 259 | Pavement carré/rectangle mono | 8 carrés, 1 frag de rectangle | Un sac à part | Stable | Aucune | A 6301 | 2e M.-Â./Ép. Mod. | 221114 | Oui | Etat |
| 59268-001-0347-142-1208-2 | 14 | 483 | Pavement triangle mono | 1 triangle rectangle, 11 triangles isocèles à angle droit, 1 demi-losange et 1 frag triangle | Un sac à part | Stable | Aucune | A 6301 | 2e M.-Â./Ép. Mod. | 221114 | Oui | Etat |
| 59268-001-0347-142-RSC/1082-1 | 1 | 245 | Pavement carré mono jaune | 1 largeur carré/rectangle | RSC = Remblai Salle Capitulaire, un sac à part | Stable | Aucune | A 6301 | 2e M.-Â./Ép. Mod. | 221115 | Non | Etat |
| 59268-001-0347-142-RSC/1082-2 | 1 | 193 | Pavement carré mono jaune | 1 carré jaune de 8 | RSC = Remblai Salle Capitulaire, un sac à part | Stable | Aucune | A 6301 | 2e M.-Â./Ép. Mod. | 221115 | Non | Etat |

| | | | | | | | | | | | | |
|---------------------------------|----|-------------|---|--|---|--------|--------|--------|-------------------|--------|-----|------|
| 59268-001- 0347-142-RSC/1082-3 | 1 | 175 | Pavement carré mono jaune | 1 carré jaune de 7,5 | RSC = Remblai Salle Capitulaire, un sac à part | Stable | Aucune | A 6301 | 2e M.-Â./Ép. Mod. | 221115 | Non | Etat |
| 59268-001- 0347-142-RSC/1082-4 | 3 | 253 | Pavement mono vert | 1 carré vert, 2 frag f élt dét | RSC = Remblai Salle Capitulaire, un sac à part | Stable | Aucune | A 6301 | 2e M.-Â./Ép. Mod. | 221115 | Non | Etat |
| 59268-001- 0347-142-RSC/1082-5 | 2 | 249 | Pavement mono vert | 2 frag forme élt déterminé | RSC = Remblai Salle Capitulaire, un sac à part | Stable | Aucune | A 6301 | 2e M.-Â./Ép. Mod. | | Non | Etat |
| 59268-001- 0347-142-RSC/1082-6 | 1 | 167 | Pavement mono vert | 1 frag élt déterminé avec mortier de plâtre | RSC = Remblai Salle Capitulaire, un sac à part | Stable | Aucune | A 6301 | 2e M.-Â./Ép. Mod. | 221115 | Non | Etat |
| 59268-001- 0347-142-RSC/1082-7 | 4 | 222 | Pavement carré mono vert | 4 carrés de 4 | RSC = Remblai Salle Capitulaire, un sac à part | Stable | Aucune | A 6301 | 2e M.-Â./Ép. Mod. | 221115 | Non | Etat |
| 59268-001- 0347-142-RSC/1082-8 | 1 | 1820 | TCA vernissée vert | 1 grand carré vert quasi-intact, 1 carré ocre, 2 largeur carré/rectangle, 1 frag pavement f élt dét, 1 frag tuile vernissée brune, 3 frag carreau mural dt 1 percé | RSC = Remblai Salle Capitulaire, un sac à part | Stable | Aucune | A 6301 | 2e M.-Â./Ép. Mod. | 221115 | Non | Etat |
| 59268-001- 0347-142-RSC/1082-9 | 1 | 152 | TCA vernissée vert | 1 frag f élt déterm | RSC = Remblai Salle Capitulaire, un sac à part | Stable | Aucune | A 6301 | 2e M.-Â./Ép. Mod. | 221115 | Non | Etat |
| 59268-001- 0347-142-RSC/1082-10 | 1 | 100 | Pavement carré mono vert | 1 carré | RSC = Remblai Salle Capitulaire, un sac à part | Stable | Aucune | A 6301 | 2e M.-Â./Ép. Mod. | 221115 | Non | Etat |
| 59268-001- 0347-142-RSC/1082-11 | 6 | 242 | Pavement triangle mono + 1 frag TCA | 5 triangles isocèles à angle droit, 1 frag TCA vernisé vert élt dét | RSC = Remblai Salle Capitulaire, un sac à part | Stable | Aucune | A 6301 | 2e M.-Â./Ép. Mod. | 221115 | Non | Etat |
| 59268-001- 0347-142-RSC/1082-12 | 1 | 190 | Pavement mono vert | 1 carré | RSC = Remblai Salle Capitulaire, un sac à part | Stable | Aucune | A 6301 | 2e M.-Â./Ép. Mod. | 221115 | Non | Etat |
| 59268-001- 0347-142-RSC/1082-13 | 1 | 121 | Incertain Pavement triangle mono jaune ou frag élt déterm | 1 t isocèle à angle droit ou 1 frag f élt dét | RSC = Remblai Salle Capitulaire, un sac à part | Stable | Aucune | A 6301 | 2e M.-Â./Ép. Mod. | 221115 | Non | Etat |
| 59268-001- 0347-142-RSC/1082-14 | 3 | 222 | Pavement mono vert + TCA élt déterminé | 2 t isocèle à angle droit + 1 frag TCA vernissée verte élt dét | RSC = Remblai Salle Capitulaire, un sac à part | Stable | Aucune | A 6301 | 2e M.-Â./Ép. Mod. | 221115 | Non | Etat |
| 59268-001- 0347-142-RSC/1082-15 | 4 | 254 | Pavement triangle mono | 4 t isocèle à angle droit | RSC = Remblai Salle Capitulaire, un sac à part | Stable | Aucune | A 6301 | 2e M.-Â./Ép. Mod. | 221115 | Non | Etat |
| 59268-001- 0347-142-RSC/1082-16 | 2 | 183 | Pavement mono vert | 1 frag carré/rectangle, 1 triangle isocèle à angle droit | RSC = Remblai Salle Capitulaire, un sac à part | Stable | Aucune | A 6301 | 2e M.-Â./Ép. Mod. | 221115 | Non | Etat |
| 59268-001- 0347-142-RSC/1082-17 | 2 | 205 | Pavement mono jaune | 1 triangle isocèle à angle droit, 1 frag f élt déterm | RSC = Remblai Salle Capitulaire, un sac à part | Stable | Aucune | A 6301 | 2e M.-Â./Ép. Mod. | 221115 | Non | Etat |
| | | | | | | | | | | | | |
| 59268-001-0348 | | 3000 | Faune | | | | | | | | | |
| 59268-001-0348-133-1082-1 | >9 | 967 | Faune (ossements) | Vérification anthropologue | Poids à relativiser car non lavé et pris avec sac | Stable | Aucune | A 6301 | 2e M.-Â./Ép. Mod. | 221005 | Oui | Etat |
| 59268-001-0348-133-1082-2 | >9 | 736 | Faune (ossements) | Vérification anthropologue | Poids à relativiser car non lavé et pris avec sac | Stable | Aucune | A 6301 | 2e M.-Â./Ép. Mod. | 221005 | Oui | Etat |
| 59268-001-0348-133-1214 | >9 | 407 | Faune (ossements) | Vérification anthropologue | Poids à relativiser car non lavé et pris avec sac | Stable | Aucune | A 6301 | 2e M.-Â./Ép. Mod. | 221005 | Oui | Etat |
| | | | | | | | | | | | | |
| 59268-001-0349 | | 6000 | Verre | Mineur : céramique et charbon de bois | Marqué (1211) | | | | | | | |

| | | | | | | | | | | | | |
|------------------------------|-----|--------------|---|---|--|----------|--------|--------|-------------------|----------------|-----|------|
| 59268-001-0349-134-1211 | 8 | 20 | Charbon de bois | Trouvées dans les 4 sacs à nettoyer | | Stable | Aucune | A 6301 | Ép. Moderne | 221017 | Oui | Etat |
| 59268-001-0349-141-1211 | 5 | 123 | Céramique non glaçurée pâte rouge + glaçurée pâte rouge | | | Stable | Aucune | A 6301 | Ép. Moderne | 221017 | Oui | Etat |
| 59268-001-0349-152-1211 | 422 | 5568 | Verre domestique | Contenu dans 4 sacs à nettoyer | | Instable | Aucune | A 6301 | Ép. Moderne | 221017 | Oui | Etat |
| 59268-001-0351 | | | | | | | | | | | | |
| | | 16500 | Blocs calcaire architecturaux | Mineur : céramique et pierre de Tournai | Marqué (1133, 1146) De haut en bas de la caisse : Un bloc au dessus d'un sachet marqué 1146. En dessous, tous les autres blocs, dont un marqué 1133 et un sachet au fond marqué 1133, la céramique mélangée à ces blocs est marquée 1147 | | | | | | | |
| 59268-001-0351-122-1133 | 2 | 1963 | Eléments d'arcature | 2 fragments en craie | Un sac à part | Stable | Aucune | A 6301 | 2e M.-Â./Ép. Mod. | 221121 (Canon) | Oui | Etat |
| 59268-001-0351-122-nm/1133-1 | 3 | 4663 | Eléments d'arcature | 3 fragments en craie | Aucun n'est marqué 1133 ; au fond de la caisse | Stable | Aucune | A 6301 | 2e M.-Â./Ép. Mod. | 221121 (Canon) | Oui | Etat |
| 59268-001-0351-122-nm/1133-2 | 6 | 1921 | Eléments d'arcature | 5 frag en craie taillée + 1 autre pas forcément taillé | Un seul parmi l'ensemble est marqué 1133; au dessus de -1, séparé par un film | Stable | Aucune | A 6301 | 2e M.-Â./Ép. Mod. | 221121 (Canon) | Oui | Etat |
| 59268-001-0351-122-nm/1133-3 | 7 | 3284 | Eléments d'arcature | 10 frag en craie taillée + 1 autre pas forcément taillé | Aucun n'est marqué 1133 ; au dessus de -2, séparé par un film | Stable | Aucune | A 6301 | 2e M.-Â./Ép. Mod. | 221121 (Canon) | Oui | Etat |
| 59268-001-0351-122-nm/1133-4 | 8 | 2132 | Eléments d'arcature | 8 frag en craie taillée | Un seul parmi l'ensemble est marqué 1133; au dessus de -3, séparé par un film | Stable | Aucune | A 6301 | 2e M.-Â./Ép. Mod. | 221121 (Canon) | Oui | Etat |
| 59268-001-0351-122-1146 | 1 | 1240 | Eléments d'arcature | 1 frag en craie taillée | Un sac à part | Stable | Aucune | A 6301 | 2e M.-Â./Ép. Mod. | 221121 (Canon) | Oui | Etat |
| 59268-001-0351-122-nm | 5 | 508 | Fragments de pierre de Tournai | | Eléments manquants d'une pierre tombale ? ; un sac à part | Stable | Aucune | A 6301 | 2e M.-Â./Ép. Mod. | 221121 (Canon) | Oui | Etat |
| 59268-001-0351-141-1146 | 1 | 75 | Céramique glaçurée pâte rouge | | Un sac à part | Stable | Aucune | A 6301 | 2e M.-Â./Ép. Mod. | 221121 (Canon) | Non | Etat |
| 59268-001-0352 | | | | | | | | | | | | |
| | | 3500 | Pavements + 1 tuile | Marqué 1116 non lavé | | | | | | | | |
| 59268-001-0352-112-1116 | 1 | <2 | Clou | 1 clou TB état | 1 sac à part | Instable | Aucune | A 6301 | 2e M.-Â./Ép. Mod. | 221114 | Non | Etat |
| 59268-001-0352-141-1116 | 5 | 63 | Céramique glaçurée pâte rouge + commune grise + grès | | 1 sac à part | Stable | Aucune | A 6301 | 2e M.-Â./Ép. Mod. | 221114 | Oui | Etat |

| | | | | | | | | | | | | |
|-----------------------------|-----|---------------|---------------------------------------|--|--|----------|--------|--------|-------------------|----------|-----|------|
| 59268-001-0352-142-1116* | 14 | 3310 | TCA : Tuile vernissée + pavement mono | 3 frag tuile, 3 carrés, 2 triangles isocèles à angle droit, 1 frag triangle, 5 frag pavement élt dét | 1 sac à part | Stable | Aucune | A 6301 | 2e M.-Â./Ép. Mod. | 221114 | Oui | Etat |
| 59268-001-0353 | | 425 | Verre vitrail | | Marqué 1135 | | | | | | | |
| 59268-001-0353-151-1135 | 86 | 270 | Vitrage | Dépôt au fond : grisaille du vitrail | | Instable | Aucune | A 6301 | 2e M.-Â./Ép. Mod. | 221017 | Non | Etat |
| 59268-001-0354 | | 14200 | Drains | | Marqué (non lavé non marqué, lavé II.6 et II.8 (caisse marquée Marquilly), lavé II.10.1 +II.9bis+II.11bis) | | | | | | | |
| 59268-001-0354-142-II6 | 140 | 3439 | Drains | 140 fragments | Un sac à part, pas vu de marquage Marquilly | Stable | Aucune | A 6301 | M.-Â. classique | Vérifier | Non | Etat |
| 59268-001-0354-142-II8 | 140 | 4010 | Drains | 140 fragments | Un sac à part, pas vu de marquage Marquilly | Stable | Aucune | A 6301 | M.-Â. classique | Vérifier | Non | Etat |
| 59268-001-0354-142-II9.bis | 34 | 1405 | Drains | 34 fragments | Un sac à part, pas vu de marquage Marquilly | Stable | Aucune | A 6301 | M.-Â. classique | Vérifier | Non | Etat |
| 59268-001-0354-142-II10.1 | 39 | 1856 | Drains | 39 fragments | Un sac à part, pas vu de marquage Marquilly | Stable | Aucune | A 6301 | M.-Â. classique | Vérifier | Non | Etat |
| 59268-001-0354-142-II11.bis | 28 | 1275 | Drains | 28 fragments | Un sac à part, pas vu de marquage Marquilly | Stable | Aucune | A 6301 | M.-Â. classique | Vérifier | Non | Etat |
| 59268-001-0354-142-XXXX | 130 | 2664 | Drains | 130 fragments | Un sac à part, pas vu de marquage Marquilly | Stable | Aucune | A 6301 | M.-Â. classique | Vérifier | Oui | Etat |
| 59268-001-0355-nm | | 56700 | Bloc calcaire taillé | Marqué?(densité de ~1,8) | | | | | | | | |
| 59268-001-0355-122-XXXX | 1 | 56700 | | | | Stable | Aucune | A 6301 | 2e M.-Â./Ép. Mod. | Non | Non | Etat |
| 59268-001-0356-nm | | 50625 | Bloc calcaire taillé | | Marqué?(densité de ~1,8) | | | | | | | |
| 59268-001-0356-122-XXXX | 1 | 50625 | | | | Stable | Aucune | A 6301 | 2e M.-Â./Ép. Mod. | Non | Non | Etat |
| 59268-001-0357-nm | | 101250 | Bloc calcaire taillé | | Marqué?(densité de ~1,8) | | | | | | | |
| 59268-001-0357-122-XXXX | 1 | 101250 | | | | Stable | Aucune | A 6301 | 2e M.-Â./Ép. Mod. | Non | Non | Etat |
| 59268-001-0358-nm | | 42120 | Bloc calcaire taillé | | Marqué?(densité de ~1,8) | | | | | | | |
| 59268-001-0358-122-XXXX | 1 | 42120 | | | | Stable | Aucune | A 6301 | 2e M.-Â./Ép. Mod. | Non | Non | Etat |
| 59268-001-0359-nm | | 68112 | Bloc calcaire taillé | | Marqué?(densité de ~1,8) | | | | | | | |
| 59268-001-0359-122-XXXX | 1 | 68112 | | | | Stable | Aucune | A 6301 | 2e M.-Â./Ép. Mod. | Non | Non | Etat |
| 59268-001-0360--nm | | 95040 | Bloc calcaire taillé | | Marqué?(densité de ~1,8) | | | | | | | |
| 59268-001-0360-122-XXXX | 1 | 95040 | | | | Stable | Aucune | A 6301 | 2e M.-Â./Ép. Mod. | Non | Non | Etat |

| | | | | | | | | | | | | | |
|--------------------------|---|----------------|---|--|---|--------|--------|--------|----------------------|-----|-----|------|--|
| 59268-001-0361-nm | | 272160 | Bloc calcaire taillé (lot) | | Marqué?(densité de ~1,8) | | | | | | | | |
| 59268-001-0361-122-XXXX | 1 | 272160 | | | | Stable | Aucune | A 6301 | 2e M.-Â./Ép. Mod. | Non | Non | Etat | |
| 59268-001-0362-nm | | 91929,6 | Bloc calcaire taillé | | Marqué?(densité de ~1,8) | | | | | | | | |
| 59268-001-0362-122-XXXX | 1 | 91930 | | | | Stable | Aucune | A 6301 | 2e M.-Â./Ép. Mod. | Non | Non | Etat | |
| 59268-001-0363-nm | | 97200 | Bloc calcaire taillé (lot) | | Marqué?(densité de ~1,8) | | | | | | | | |
| 59268-001-0363-122-XXXX | | 97200 | | | | Stable | Aucune | A 6301 | 2e M.-Â./Ép. Mod. | Non | Non | Etat | |
| 59268-001-0364-nm | | 84249 | Bloc calcaire taillé (lot) | | Marqué?(densité de ~1,8) | | | | | | | | |
| 59268-001-0364-122-XXXX | | 84249 | | | | Stable | Aucune | A 6301 | 2e M.-Â./Ép. Mod. | Non | Non | Etat | |
| 59268-001-0365-nm | | 145800 | Bloc calcaire taillé (lot) | | Marqué?(densité de ~1,8) | | | | | | | | |
| 59268-001-0365-122-XXXX | | 145800 | | | | Stable | Aucune | A 6301 | 2e M.-Â./Ép. Mod. | Non | Non | Etat | |
| 59268-001-0366-nm | | 81000 | Bloc calcaire taillé (lot) | | Marqué?(densité de ~1,8) | | | | | | | | |
| 59268-001-0366-122-XXXX | | 81000 | | | | Stable | Aucune | A 6301 | 2e M.-Â./Ép. Mod. | Non | Non | Etat | |
| 59268-001-0367-nm | | 35910 | Bloc calcaire taillé | | Marqué?(densité de ~1,8) | | | | | | | | |
| 59268-001-0367-122-XXXX | | 35910 | | | | Stable | Aucune | A 6301 | 2e M.-Â./Ép. Mod. | Non | Non | Etat | |
| 59268-001-0368 | | 612212 | 2 blocs Pierre tombale (arbre de vie) | | Marqué? US à créer (latrines) (densité de ~2,78) | | | | | | | | |
| 59268-001-0368-122-XXXX | | 612212 | 2 élt Pierre tombale (arbre de vie, T1 en réemploi vers aile Nord, 'latrines'), (densité ~2,78) | | | Stable | Oui | A 6301 | Moyen -Âge classique | Non | Non | Etat | |
| 59268-001-0369 | | 366960 | 1 bloc Pierre tombale (arbre de vie) | | Marqué? US à créer (latrines) (densité de ~2,78) | | | | | | | | |
| 59268-001-0369-122-XXXX | | 366960 | 1 élt Pierre tombale (arbre de vie, T1 en réemploi vers aile Nord, 'latrines'), (densité ~2,78) | | | Stable | Oui | A 6301 | Moyen -Âge classique | Non | Non | Etat | |
| 59268-001-0370 | | 518296 | 1 bloc Pierre tombale (arbre de vie) | | Marqué? US à créer (latrines) (densité de ~2,78) | | | | | | | | |

| | | | | | | | | | | | | |
|-----------------------------|------|----------------|---|--|--------------------|--------|--------|--------|----------------------|-----|-----|------|
| 59268-001-0370-122-XXXX | | 518296 | 1 élt Pierre tombale (arbre de vie, T2 en réemploi vers aile Nord, 'latrines'), (densité ~2,78) | | | Stable | Oui | A 6301 | Moyen -Âge classique | Non | Non | Etat |
| 59268-001-0376 | | 7390 | Céramique npn glaçurée | | | | | | | | | |
| 59268-001-0376-141-1082 | 1 | 187 | Bouchon en terre cuite | | Marqué | Stable | Aucune | A 6301 | 2e M.-Â./Ép. Mod. | Non | Non | Etat |
| 59268-001-0376-141-1073 | 12 | 190 | Grosse marmite (fragments, 1 élt non marqué) terre cuite grise, recollés | | Marqué | Stable | Aucune | A 6301 | 2e M.-Â./Ép. Mod. | Non | Non | Etat |
| 59268-001-0377 | | 21040 | Terre cuite architecturale | Mineur : Element d'architecture | | | | | | | | |
| 59268-001-0377-122-1093 | 1 | 337 | Elément d'architecture travaillé avec décor 'rayons' | | Marqué | Stable | Aucune | A 6301 | 2e M.-Â./Ép. Mod. | Non | Non | Etat |
| 59268-001-0377-142-Dril12.1 | 20 | 810 | Drain (fragments, recollés + 3 élt recollés à part) | | Marqué | Stable | Aucune | A 6301 | 2e M.-Â./Ép. Mod. | Non | Non | Etat |
| 59268-001-0377-142-1073 | 1 | 1070 | Tuile courbe? (fragment) | | Marqué | Stable | Aucune | A 6301 | 2e M.-Â./Ép. Mod. | Non | Non | Etat |
| 59268-001-0377-142-1105 | 4 | 1575 | Tuile plate (fragments, 2 élt à glaçure marron, 3 élt n.m) | | Marqué | Stable | Aucune | A 6301 | 2e M.-Â./Ép. Mod. | Non | Non | Etat |
| 59268-001-0377-142-1135 | 2 | 730 | Tuile glaçurée marron avec arête (fragments, recollés) | | Marqué | Stable | Aucune | A 6301 | 2e M.-Â./Ép. Mod. | Non | Non | Etat |
| 59268-001-0378a | | 101250 | Chapiteau (craie) | | Marqué? US à créer | | | | | | | |
| 59268-001-0378a-122-XXXX/nm | 1 | 101250 | | | | Stable | Aucune | A 6301 | 2e M.-Â./Ép. Mod. | Non | Non | Etat |
| 59268-001-0378b | | 42681,6 | Elément d'architecture (craie) | | Marqué? US à créer | | | | | | | |
| 59268-001-0378b-122-XXXX/nm | ???? | 42681,6 | | | Marqué? | Stable | Aucune | A 6301 | 2e M.-Â./Ép. Mod. | Non | Non | Etat |
| 59268-001-0378c | | 5000 | Elément d'architecture (craie) | | Marqué? US à créer | | | | | | | |
| 59268-001-0378c-122-XXXX/nm | | 5000 | | | Marqué? | Stable | Aucune | A 6301 | 2e M.-Â./Ép. Mod. | Non | Non | Etat |
| 59268-001-0378e | | 24500 | Polyèdre (craie) | | Marqué? US à créer | | | | | | | |
| 59268-001-0378e-122-XXXX | 1 | 24500 | | | | Stable | Aucune | A 6301 | 2e M.-Â./Ép. Mod. | Non | Non | Etat |
| 59268-001-0378f | | 10135 | Ensemble éléments d'architecture (craie) | | Marqué? US à créer | | | | | | | |
| 59268-001-0378f-122-XXXX/nm | | 10135 | | | | Stable | Aucune | A 6301 | 2e M.-Â./Ép. Mod. | Non | Non | Etat |
| 59268-001-0378g | | 37206 | 2 blocs de colonne s'imbriquant (craie) | | Marqué? US à créer | | | | | | | |
| 59268-001-0378g-122-XXXX/nm | 2 | 37206 | | | | Stable | Aucune | A 6301 | 2e M.-Â./Ép. Mod. | Non | Non | Etat |
| 59268-001-0379 | | 12000 | 3 elts pieux de fondation en chêne | | Marqué? US à créer | | | | | | | |

| | | | | | | | | | | | | |
|-------------------------------|---|---------------|--|--|-----------------------------------|--------|--------|--------|-------------------|-----|-----|------|
| 59268-001-0379-161-XXXX | 3 | 11000 | | | | Stable | Aucune | A 6301 | 2e M.-Â./Ép. Mod. | Non | Non | Etat |
| 59268-001-0380 | | 124517 | 3 Pierres de fondation (craie) | | Marqué? US à créer Logis abbatial | | | | | | | |
| 59268-001-0380-122-XXXX | 3 | 124517 | 3 élt Pierres de fondation (M3', M3" et M3"', assise de base du second gouttereau ouest de l'aile occidentale 'logis abbatial', craie) | | Voir p.571 | Stable | Aucune | A 6301 | 2e M.-Â./Ép. Mod. | Non | Non | Etat |
| 59268-001-0385 | | 20800 | Pavements décorés (vitrine) | | | | | | | | | |
| 59268-001-0385-142-II1CMIP4 | 1 | 345 | triangulaire (130x130 mm) 'Chevalier' | | Marqué ? | Stable | Aucune | A 6301 | 2e M.-Â | Non | Non | Etat |
| 59268-001-0385-142-II1CMIP4 | 1 | 540 | carré (130x130 mm) 'Chevalier' | | Marqué ? | Stable | Aucune | A 6301 | 2e M.-Â | Non | Non | Etat |
| 59268-001-0385-142-II1CMIF2 | 1 | 300 | triangulaire (130x130 mm) 'Feuille d'acanthé' | | Marqué (1126-1) | Stable | Aucune | A 6301 | 2e M.-Â | Non | Non | Etat |
| 59268-001-0385-142-II3CMIF5 | 1 | 295 | triangulaire (130x130 mm) 'Feuille d'acanthé' | | Marqué ? | Stable | Aucune | A 6301 | 2e M.-Â | Non | Non | Etat |
| 59268-001-0385-142-II1CMIH2 | 1 | 285 | triangulaire (130x130 mm) 'Fleur de Lys' | | Marqué ? | Stable | Aucune | A 6301 | 2e M.-Â | Non | Non | Etat |
| 59268-001-0385-142-II1CMIF1 | 1 | 635 | carré (130x130 mm) 'Marguerite' | | - | Stable | Aucune | A 6301 | 2e M.-Â | Non | Non | Etat |
| 59268-001-0385-142-II1CMGO2 | 1 | 630 | carré prédécoupé 'Losange' (130x130 mm) | | Marqué (1092-5) | Stable | Aucune | A 6301 | 2e M.-Â./Ép. Mod. | Non | Non | Etat |
| 59268-001-0385-142-II1CMGO1 | 1 | 600 | carré 'Losange' (130x130 mm) | | Marqué ? | Stable | Aucune | A 6301 | 2e M.-Â./Ép. Mod. | Non | Non | Etat |
| 59268-001-0385-142-II1CMIP2 | 1 | 275 | (fragment) 'Chevalier' | | Marqué ? | Stable | Aucune | A 6301 | 2e M.-Â | Non | Non | Etat |
| 59268-001-0385-142-II1CMIP3 | 1 | 320 | (fragment) 'Chevalier' | | Marqué ? | Stable | Aucune | A 6301 | 2e M.-Â | Non | Non | Etat |
| 59268-001-0385-142-1162 | 1 | 280 | triangulaire (1/2 Carré), fragment, 'Lion' | | Marqué | Stable | Aucune | A 6301 | 2e M.-Â | Non | Non | Etat |
| 59268-001-0385-II1CMIG1 | 1 | 570 | carré 'Croix fleur-de-lysée' | | Marqué ? | Stable | Aucune | A 6301 | 2e M.-Â | Non | Non | Etat |
| 59268-001-0385-142-II1ECCQ1 | 1 | 630 | carré 'Motif végétal circulaire' (composé avec 3 autres élt) (130x130 mm) | | Marqué (1092-2) | Stable | Aucune | A 6301 | 2e M.-Â | Non | Non | Etat |
| 59268-001-0385-II1CMIH1 | 1 | 640 | carré (~complet) 'Aigle' (130x130 mm) | | Marqué ? | Stable | Aucune | A 6301 | 2e M.-Â | Non | Non | Etat |
| 59268-001-0385-142-1140 | 1 | 100 | rectangle, jaune (80x40 mm) | | Marqué | Stable | Aucune | A 6301 | 2e M.-Â./Ép. Mod. | Non | Non | Etat |
| 59268-001-0385-142-1092 | 1 | 595 | carré (~complet), biseauté 'Losanges' (125x125 mm) | | Marqué (1092-3) | Stable | Aucune | A 6301 | 2e M.-Â | Non | Non | Etat |
| 59268-001-0385-142-II3CMHCGO6 | 1 | 625 | carré biseauté 'Entrelacs de cercles avec fleur de lys' (130x130 mm) | | Marqué ? | Stable | Aucune | A 6301 | 2e M.-Â | Non | Non | Etat |

| | | | | | | | | | | | | |
|-------------------------------|----|-------------|---|---|------------------|--------|--------|--------|-------------------|-----|-----|------|
| 59268-001-0385-142-II3CMHCGO2 | 1 | 850 | carré biseauté (~complet) 'Entrelacs de cercles avec fleur de lys' (130x130 mm) | | Marqué ? | Stable | Aucune | A 6301 | 2e M.-Â | Non | Non | Etat |
| 59268-001-0385-142-II3CMIF1 | 1 | 580 | carré (fragment), biseauté, épaisseur 25, décor jaune sur fond marron | | Marqué ? | Stable | Aucune | A 6301 | 2e M.-Â./Ép. Mod. | Non | Non | Etat |
| 59268-001-0385-142-II2CMHCGO1 | 9 | 340 | carré (recollé) 'Fleur de Lys et losanges', épaisseur 12 mm | | Marqué (1067-1) | Stable | Aucune | A 6301 | 2e M.-Â | Non | Non | Etat |
| 59268-001-0385-142-II3CMFCGO1 | 1 | 845 | carré, biseauté, épaisseur 30 mm (130x130 mm) 'cercle + trèfle?' | | Marqué ? | Stable | Aucune | A 6301 | Ép. Moderne | Non | Non | Etat |
| 59268-001-0385-142-II3CMIH1 | 2 | 610 | carré (fragments collés dont 1 élt marqué) (130x130 mm), épaisseur 30 mm 'Briquet de Bourgogne' | | Marqué ? | Stable | Aucune | A 6301 | 2e M.-Â | Non | Non | Etat |
| 59268-001-0385-142-II1CMIH2 | 1 | 625 | Carré prédécoupé complet épaisseur 20 mm, (125x125 mm) 'Lion des Flandres' | | Marqué ? | Stable | Aucune | A 6301 | 2e M.-Â | Non | Non | Etat |
| 59268-001-0385-142-1092 | 1 | 225 | Carré redécoupé pour 8 triangles isocèles rectangles (80x80 mm) | | Marqué (1092-25) | Stable | Aucune | A 6301 | 2e M.-Â./Ép. Mod. | Non | Non | Etat |
| 59268-001-0385-142-II4CI1 | 1 | 1160 | Carré biseauté (170x170 mm) épaisseur 30 mmm, 'inscriptions mystères' | | Marqué ? | Stable | Aucune | A 6301 | Ép. Moderne | Non | Non | Etat |
| 59268-001-0385-142-II2CMIV1 | 13 | 455 | Carré, recollé, épaisseur 13 mm 'motif floral', réf. CB10 dans les 'Fouilles' | | Marqué (1067-6) | Stable | Aucune | A 6301 | 2e M.-Â | Non | Non | Etat |
| 59268-001-0385-142-II2ECCQ1 | 22 | 450 | Carré, recollé, réf. CB11 dans les 'Fouilles' | | Marqué ? | Stable | Aucune | A 6301 | 2e M.-Â./Ép. Mod. | Non | Non | Etat |
| 59268-001-0386 | | 4000 | Terre cuite vernissée | Mineur : céramique glaçurée décorée, céram en grès | | | | | | | | |
| 59268-001-0386-141-1146 | 9 | 750 | Plat (fragment, 2 élt nm), terre cuite glaçure orangée; 3 parties: une de 5 élt recollés, une de 2 élt, une de 2 (tous même plat) | | Marqué | Stable | Aucune | A 6301 | 2e M.-Â./Ép. Mod. | Non | Non | Etat |
| 59268-001-0387 | | 4000 | Faïence, porcelaine, | Mineur : céramique commune grise | | | | | | | | |
| 59268-001-0387-141-1146 | 7 | 390 | Plat en faïence (fragment dont 6 élt Nm, certains recollés) 'Perroquet' | | Marqué | Stable | Aucune | A 6301 | Ép. Moderne | Non | Non | Etat |
| 59268-001-0387-141-1146 | 2 | 275 | Assiette (fragment collés), porcelaine, 'motif floral' | | Marqué | Stable | Aucune | A 6301 | Ép. Moderne | Non | Non | Etat |
| 59268-001-0387-141-1070-1 | 13 | 720 | Marmite (fragments recollés), céramique grise | | Marqué | Stable | Aucune | A 6301 | 2e M.-Â./Ép. Mod. | Non | Non | Etat |

| | | | | | | | | | | | | |
|------------------------------|------|----------------|---|--|--------|--------|--------|--------|-------------------|-----|-----|------|
| 59268-001-0387-141-1070-2 | 7 | 450 | Marmite (fragments recollés), céramique grise, suite probable | | Marqué | Stable | Aucune | A 6301 | 2e M.-Â./Ép. Mod. | Non | Non | Etat |
| 59268-001-0388 | | 5000 | Céramique glaçurée | Mineur: céram en grès, faïence, terre cuite | | | | | | | | |
| 59268-001-0388-141-1057;1130 | 12 | 350 | Marmite ?, glaçurée verdâtre (fragments recollés, : 1 élt nm, 9 élt 1130, 2 élt 1057) | | Marqué | Stable | Aucune | A 6301 | 2e M.-Â./Ép. Mod. | Non | Non | Etat |
| 59268-001-0388-141-1130 | > 38 | 1275 | Poëllon (presque complet, recollé dont 29 élt marqués), glaçuré vert | | Marqué | Stable | Aucune | A 6301 | 2e M.-Â./Ép. Mod. | Non | Non | Etat |
| 59268-001-0388-141-1216 | 8 | 270 | Pichet ? (fragment, recollé dont 7 élt nm), glaçuré cert, jaune, digité | | Marqué | Stable | Aucune | A 6301 | 2e M.-Â./Ép. Mod. | Non | Non | Etat |
| 59268-001-0388-141-1146 | 6 | 435 | Pot (presque complet, recollé dont 4 élt nm), grès gris-beige | | Marqué | Stable | Aucune | A 6301 | 2e M.-Â./Ép. Mod. | Non | Non | Etat |
| 59268-001-0388-141-1146 | 5 | 375 | Pot ou pichet (recollé, dont 4 élt nm), grès gris décor bleu | | Marqué | Stable | Aucune | A 6301 | 2e M.-Â./Ép. Mod. | Non | Non | Etat |
| 59268-001-0389 | | | Céramique de type divers | | | | | | | | | |
| 59268-001-0389-141-1055 | 4 | 117 | Plat glaçuré jaune/vert marron (fragment, 3 élt marqués, 1 nm, le tout recollé) | | Marqué | Stable | Aucune | A 6301 | 2e M.-Â./Ép. Mod. | Non | Non | Etat |
| 59268-001-0389-141-1037 | 1 | 133 | Plat (fragment), glaçuré jaune/marron, décor 'triangles' | | Marqué | Stable | Aucune | A 6301 | 2e M.-Â./Ép. Mod. | Non | Non | Etat |
| 59268-001-0389-141-1130 | 2 | 143 | Récipient (fragment 2 élt recollés, dont un nm), terre cuite glaçurée verdâtre | | Marqué | Stable | Aucune | A 6301 | 2e M.-Â./Ép. Mod. | Non | Non | Etat |
| 59268-001-0389-141-1146 | 4 | 175 | Pot (fragments collés dont 1 élt nm), grès décor bleu | | Marqué | Stable | Aucune | A 6301 | 2e M.-Â./Ép. Mod. | Non | Non | Etat |
| 59268-001-0389-141-1160 | 17 | 330 | Pot (fragments collés dont 7 élt nm), terre cuite vernissée avec anse | | Marqué | Stable | Aucune | A 6301 | 2e M.-Â./Ép. Mod. | Non | Non | Etat |
| 59268-001-0389-141-1118 | 16 | 225 | Vase (fragments collés dont 15 élt nm), faïence décorée bleu | | Marqué | Stable | Aucune | A 6301 | Ép. Mod. | Non | Non | Etat |
| 59268-001-0396 | | 56044,8 | Lame funéraire (pierre de Tournai), Maroie de Corbie (T8, en réemploi probable près de l'aile Est) | | | | | | | | | |
| 59268-001-0396-122-Décap | 1 | 56045 | | | | Stable | Aucune | A 6301 | 2e M.-Â | Non | Non | Etat |

| | | | | | | | | | | | | |
|-----------------------------------|---|----------------|---|--|------------------|--------|--------|--------|-------------------|-----|-----|------|
| 59268-001-0397 | | 36929,5 | Lame funéraire (pierre de Tournai, fragments), Jehane (T7, hors contexte archéo, déblai de décapage) | | | | | | | | | |
| 59268-001-0398-122-Décap | 1 | 36930 | | | | Stable | Aucune | A 6301 | Bas Moyen-Âge | Non | Non | Etat |
| 59268-001-0398 | | 2500 | Petits objets de matières diverses | | Vitrine Nathalie | | | | | | | |
| 59268-001-0398-111-1093 | 1 | 2 | Crochet double torsadé au milieu | | Marqué | Stable | Aucune | A 6301 | 2e M.-Â./Ép. Mod. | Non | Non | Etat |
| 59268-001-0398-111-1091 | 1 | 4 | Grelot en bronze | | Marqué | Stable | Aucune | A 6301 | 2e M.-Â./Ép. Mod. | Non | Non | Etat |
| 59268-001-0398-111-1102 | 1 | 0,5 | Agrafe en bronze | | Marqué | Stable | Aucune | A 6301 | 2e M.-Â./Ép. Mod. | Non | Non | Etat |
| 59268-001-0398-111-1210 | 8 | 1 | Epingles de lincoln (5 entières, 3 fragments) | | Marqué | Stable | Aucune | A 6301 | 2e M.-Â./Ép. Mod. | Non | Non | Etat |
| 59268-001-0398-111-Décap 5 | 1 | 5 | Coin de livre en bronze, décor géométrique | | Marqué | Stable | Aucune | A 6301 | 2e M.-Â./Ép. Mod. | Non | Non | Etat |
| 59268-001-0398-111-1037 | 1 | 17 | Fermeur ou pince en bronze | | Marqué | Stable | Aucune | A 6301 | 2e M.-Â./Ép. Mod. | Non | Non | Etat |
| 59268-001-0398-111-1082 | 1 | 5 | Mordant de ceinture fixe en bronze avec décor | | Marqué | Stable | Aucune | A 6301 | 2e M.-Â./Ép. Mod. | Non | Non | Etat |
| 59268-001-0398-111-1061 | 1 | 6 | Décor ou rivet en bronze | | Marqué | Stable | Aucune | A 6301 | 2e M.-Â./Ép. Mod. | Non | Non | Etat |
| 59268-001-0398-111-1107 | 1 | 2 | Dé à coudre (fragment, bronze) | | Marqué | Stable | Aucune | A 6301 | 2e M.-Â./Ép. Mod. | Non | Non | Etat |
| 59268-001-0398-111-1139 | 1 | 10 | Anneau (bronze) diamètre intérieur 20 mm | | Marqué | Stable | Aucune | A 6301 | 2e M.-Â./Ép. Mod. | Non | Non | Etat |
| 59268-001-0399 | | 2500 | Petits objets de matières diverses | | Vitrine Nathalie | | | | | | | |
| 59268-001-0399-141-1082 | 5 | 140 | Glaçurés divers 'Patte d'oiseau', 'Tête de bovidé (2 fragments), 2 élt Décor feuille jaune | | Marqué | Stable | Aucune | A 6301 | 2e M.-Â./Ép. Mod. | Non | Non | Etat |
| 59268-001-0399-143-1102 | 1 | 40 | Terre cuite Statuette 'Dragon (pied)' | | Marqué | Stable | Aucune | A 6301 | 2e M.-Â./Ép. Mod. | Non | Non | Etat |
| 59268-001-0399-141-1122 | 1 | 23 | Terre cuite 'Encrier? bleu' | | Marqué | Stable | Aucune | A 6301 | 2e M.-Â./Ép. Mod. | Non | Non | Etat |
| 59268-001-0399-141-1118 | 2 | 21 | Terre cuite vernissée 'Feuille' | | Marqué | Stable | Aucune | A 6301 | 2e M.-Â./Ép. Mod. | Non | Non | Etat |
| 59268-001-0400 | | 2500 | Petits objets de matières diverses | | | | | | | | | |
| 59268-001-0400-151-1219 | 1 | 1 | Verre avec stries | | Marqué | Stable | Aucune | A 6301 | 2e M.-Â. - Ép. C. | Non | Non | Etat |

| | | | | | | | | | | | | |
|-------------------------|----|--------------|--|--|---------------------|--------|--------|--------|-------------------|--------------------------|-----|------|
| 59268-001-0400-151-1130 | 2 | 7 | Verre à vitre | | Marqué | Stable | Aucune | A 6301 | 2e M.-Â. - Ép. C. | Non | Non | Etat |
| 59268-001-0400-123-1116 | 1 | 224 | Elément décoratif en pierre bleue | | Marqué | Stable | Aucune | A 6301 | 2e M.-Â. - Ép. C. | Non | Non | Etat |
| 59268-001-0401 | | 2500 | Petits objets de matières diverses | <i>Mineur :</i> | Vitrine Nathalie | | | | | | | |
| 59268-001-0401-152-1082 | 1 | 69 | Verre, graffiti 'P' | | Marqué | Stable | Aucune | A 6301 | 2e M.-Â. - Ép. C. | Non | Non | Etat |
| 59268-001-0401-152-1139 | 1 | 53 | Verre, graffiti 'CR' | | Marqué | Stable | Aucune | A 6301 | 2e M.-Â. - Ép. C. | Non | Non | Etat |
| 59268-001-0401-152-1130 | 1 | 18 | Verre, graffiti 'Quil' | | Marqué | Stable | Aucune | A 6301 | 2e M.-Â. - Ép. C. | Non | Non | Etat |
| 59268-001-0403 | | 2870 | Faïence décorée bleue | | | | | | | | | |
| 59268-001-0403-141-1146 | 19 | 1134 | Faïence décorée bleu et polychrome | 6 t multicolore, décor floral, 7 t décor floral géom bleu brun, 6 t décor floral bleu déco outil | | Stable | Aucune | A 6301 | Ép. Moderne | 221013 | Non | Etat |
| 59268-001-0404 | | 7000 | Céramique glaçurée très décorée | | | | | | | | | |
| 59268-001-0404-141-1122 | 6 | 91 | Céramique glaçurée très décorée | Tessons au-dessus du film supérieur | | Stable | Aucune | A 6301 | Ép. Moderne | 220929 | Non | Etat |
| 59268-001-0404-141-1146 | 28 | 3310 | Céramique glaçurée très décorée | Tessons entre les 2 films | | Stable | Aucune | A 6301 | Ép. Moderne | 220929 : erreur photo UE | Non | Etat |
| 59268-001-0405 | | 10000 | Céramique de type divers | | | | | | | | | |
| 59268-001-0405-141-1061 | 16 | 772 | Céramique non glaçuré pâte rouge | | | Stable | Aucune | A 6301 | 2e M.-Â./Ép. Mod. | 220929 | Non | Etat |
| 59268-001-0405-141-1093 | 1 | 60 | Frag pot tripode glaçuré pâte rouge | | | Stable | Aucune | A 6301 | 2e M.-Â./Ép. Mod. | 220929 | Non | Etat |
| 59268-001-0405-141-1146 | 12 | 1147 | Grès + céramique glaçuré pâte rouge ou blanche | | | Stable | Aucune | A 6301 | 2e M.-Â./Ép. Mod. | 220929 | Non | Etat |
| 59268-001-0406 | | 2540 | Faïence | <i>Mineur : Céramique décorée</i> | Vases Delft (Ferme) | | | | | | | |
| 59268-001-0406-141-1146 | 6 | 485 | Vase ou pichet faïence décorée (5 élt nm) | | Marqué | Stable | Aucune | A 6301 | Ép. Mod. | Non | Non | Etat |
| 59268-001-0406-141-1061 | 21 | 700 | Pichet (partiellement recollé, 6 élt nm) faïence décorée | | Marqué | Stable | Aucune | A 6301 | Ép. Mod. | Non | Non | Etat |
| 59268-001-0409 | | | Monnaies, méreaux, poids et plombs | | | | | | | | | |

| | | | | | | | | | | | | |
|---------------------------|--|--|---|---|--|--------|--------|--------|----------|-----|-----|------|
| 59268-001-0409-113-1082-1 | | | 2 - Jean sans peur | Marqué ? Remblai superficiel salle capitulaire E3 | | Stable | Aucune | A 6301 | 2e M.-Å. | Non | Non | Etat |
| 59268-001-0409-113-1082-2 | | | 4 - Philippe le Bon | Marqué ? Remblai superficiel salle capitulaire E3 | | Stable | Aucune | A 6301 | 2e M.-Å. | Non | Non | Etat |
| 59268-001-0409-113-1082-3 | | | 6 - Philippe le Bon | Marqué ? Remblai superficiel salle capitulaire E3 | | Stable | Aucune | A 6301 | 2e M.-Å. | Non | Non | Etat |
| 59268-001-0409-113-1091 | | | 7 - Philippe le Bon/Charles le Téméraire | Marqué ? Remblai superficiel escalier du dortoir E2 | | Stable | Aucune | A 6301 | 2e M.-Å. | Non | Non | Etat |
| 59268-001-0409-113-1082-4 | | | 15 - Jean de Bunde | Marqué ? Remblai superficiel salle capitulaire E3 | | Stable | Aucune | A 6301 | Ép. Mod. | Non | Non | Etat |
| 59268-001-0409-113-1062 | | | 19 - Jacques III (imitation) | Marqué ? Remblai du pavement angle N-E de la salle des moniales E4' | | Stable | Aucune | A 6301 | Ép. Mod. | Non | Non | Etat |
| 59268-001-0409-113-1201 | | | 22 - Louis XI, Charles VIII ou Louis XII | Marqué ? Remblai superficiel escalier du dortoir E2 | | Stable | Aucune | A 6301 | Ép. Mod. | Non | Non | Etat |
| 59268-001-0409-113-1095 | | | 38 - Jeton de Tournai | Marqué ? Tranchée de fondation du gouttereau N aile septentrion (E14, période III b/c) | | Stable | Aucune | A 6301 | Ép. Mod. | Non | Non | Etat |
| 59268-001-0409-113-1131 | | | 43 - Hans Schultes jeton à la nef | Marqué ? Remblai superficiel angle N-E salle des moniales (E4') | | Stable | Aucune | A 6301 | Ép. Mod. | Non | Non | Etat |
| | | | | | | | | | | | | |

**Arrêté préfectoral dérogatoire portant prorogation du délai d'achèvement
de la réhabilitation des façades et toitures du bâtiment n°2 (lot 5) de l'école de l'État-major
à Compiègne (60)**

Le préfet de la région Hauts-de-France
préfet de la zone de défense et de sécurité Nord,
préfet du Nord,
chevalier de la légion d'honneur,
officier de l'Ordre national du Mérite,

Vu le code du patrimoine ;

Vu la loi n° 2025-1316 du 26 décembre 2025 spéciale prévue par l'article 45 de la loi organique du 1^{er} août 2001 relative aux lois de finances ;

Vu le décret n° 2004-374 du 29 avril 2004 relatif aux pouvoirs des préfets, à l'organisation et à l'action des services de l'État dans les régions et départements ;

Vu le décret n° 2017-61 du 23 janvier 2017 relatif à la gestion budgétaire et comptable publique ;

Vu le décret n° 2018-514 du 25 juin 2018 relatif aux subventions de l'État pour des projets d'investissement ;

Vu le décret n° 2020-412 du 8 avril 2020 relatif au droit de dérogation reconnu au préfet ;

Vu le décret du 17 janvier 2024 portant nomination de monsieur Bertrand GAUME, en qualité de préfet de la région Hauts-de-France, préfet de la zone de défense et de sécurité Nord, préfet du Nord ;

Vu le décret n° 2025-1397 du 29 décembre 2025 portant répartition des crédits relatifs aux services votés pour 2026 ;

Vu la convention du 13 mai 2019 attribuant à la SCI ADIM NORD PICARDIE REALISATIONS une subvention de 135 165 € pour la réhabilitation des façades et toitures du bâtiment n°2 (lot 5) de l'école de l'État-major à Compiègne (60) – EJ 2102656246 ;

Vu l'accord sur le permis de construire PC n° 002 691 18W0049060 délivré le 2 février 2018 ;

Vu la lettre présentée par le bénéficiaire en date du 6 mai 2025 demandant une prorogation du délai d'achèvement des travaux ;

Considérant que les travaux de l'école de l'Etat-major (bât. 2) à Compiègne (60) ont été retardés du fait de difficultés n'incombant pas au bénéficiaire ;

Considérant que l'objet du présent arrêté s'inscrit dans la vision plus générale de la mise aux normes et de l'amélioration des services publics ;

Considérant qu'il est conforme à l'intérêt général et au vu des circonstances locales de déroger aux dispositions de l'article R2334-29 du CGCT, auquel il est dérogé ;

Considérant que cette prorogation de délai d'achèvement permet de favoriser l'accès aux aides publiques ;

Considérant que cette prorogation de délai ne porte ni atteinte aux intérêts de la défense ou de la sécurité des personnes et des biens, ni une atteinte disproportionnée aux objectifs poursuivis par les dispositions de l'article 12 du décret n°2018-514 du 25 juin 2018 ;

Considérant que la présente dérogation est compatible avec les engagements européens et internationaux de la France ;

Sur la proposition du directeur régional des affaires culturelles ;

ARRÊTE

Article 1

La date prévisionnelle d'achèvement du projet, fixée au 31/05/2020 à l'article 3 de la convention susvisée, est prorogée exceptionnellement jusqu'au 10/02/2025.

Article 2

Les autres conditions de l'arrêté susvisé demeurent inchangées.

Article 3

Conformément aux dispositions des articles R 421-1 et R 421-5 du code de justice administrative, la présente décision peut faire l'objet d'un recours contentieux devant le tribunal administratif de Lille – 5 rue Geoffroy Saint-Hilaire, CS 62039, 59014 Lille Cedex – dans le délai de 2 mois à compter de sa publication.

Article 4

Le secrétaire général pour les affaires régionales et le directeur régional des finances publiques de la région Hauts-de-France sont chargés, chacun en ce qui le concerne, de l'exécution du présent arrêté qui sera publié au recueil des actes administratifs des services de l'État dans la région Hauts-de-France.

Fait à Lille, le 05 MARS 2026



Bertrand GAUME



**PRÉFET
DE LA RÉGION
HAUTS-DE-FRANCE**

*Liberté
Égalité
Fraternité*

**Direction régionale
des affaires culturelles**

**Arrêté préfectoral dérogatoire portant prorogation du délai d'achèvement
de la restauration du clocher et de l'église Notre-Dame à Ham (80) – Tranche Ferme**

Le préfet de la région Hauts-de-France
préfet de la zone de défense et de sécurité Nord,
préfet du Nord,
chevalier de la légion d'honneur,
officier de l'Ordre national du Mérite,

Vu le code du patrimoine ;

Vu la loi n° 2025-1316 du 26 décembre 2025 spéciale prévue par l'article 45 de la loi organique du 1^{er} août 2001 relative aux lois de finances ;

Vu le décret n° 2004-374 du 29 avril 2004 relatif aux pouvoirs des préfets, à l'organisation et à l'action des services de l'État dans les régions et départements ;

Vu le décret n° 2017-61 du 23 janvier 2017 relatif à la gestion budgétaire et comptable publique ;

Vu le décret n° 2018-514 du 25 juin 2018 relatif aux subventions de l'État pour des projets d'investissement ;

Vu le décret n° 2020-412 du 8 avril 2020 relatif au droit de dérogation reconnu au préfet ;

Vu le décret du 17 janvier 2024 portant nomination de monsieur Bertrand GAUME, en qualité de préfet de la région Hauts-de-France, préfet de la zone de défense et de sécurité Nord, préfet du Nord ;

Vu le décret n° 2025-1397 du 29 décembre 2025 portant répartition des crédits relatifs aux services votés pour 2026 ;

Vu l'arrêté en date du 5 décembre 2023 attribuant à la commune de Ham une subvention de 305 764 € pour la restauration de l'église Notre-Dame à Ham (80) – Tranche Ferme – EJ 2104242973 ;

Vu l'autorisation de travaux n° 080 410 23 S0001 délivré le 3 octobre 2023 ;

Vu la lettre présentée par le bénéficiaire en date du 30 juin 2025 demandant une prorogation du délai d'achèvement des travaux ;

Considérant que les travaux de l'église Notre-Dame à Ham (80) ont été retardés du fait de difficultés n'incombant pas au bénéficiaire ;

Considérant que l'objet du présent arrêté s'inscrit dans la vision plus générale de la mise aux normes et de l'amélioration des services publics ;

Considérant qu'il est conforme à l'intérêt général et au vu des circonstances locales de déroger aux dispositions de l'article R2334-29 du CGCT, auquel il est dérogé ;

Considérant que cette prorogation de délai d'achèvement permet de favoriser l'accès aux aides publiques ;

Considérant que cette prorogation de délai ne porte ni atteinte aux intérêts de la défense ou de la sécurité des personnes et des biens, ni une atteinte disproportionnée aux objectifs poursuivis par les dispositions de l'article 12 du décret n°2018-514 du 25 juin 2018 ;

Considérant que la présente dérogation est compatible avec les engagements européens et internationaux de la France ;

Sur la proposition du directeur régional des affaires culturelles ;

ARRÊTE

Article 1

La date prévisionnelle d'achèvement du projet, fixée au 31/12/2024 à l'article 4 de l'arrêté susvisé, est prorogée exceptionnellement jusqu'au 31/12/2025.

Article 2

Les autres conditions de l'arrêté susvisé demeurent inchangées.

Article 3

Conformément aux dispositions des articles R 421-1 et R 421-5 du code de justice administrative, la présente décision peut faire l'objet d'un recours contentieux devant le tribunal administratif de Lille – 5 rue Geoffroy Saint-Hilaire, CS 62039, 59014 Lille Cedex – dans le délai de 2 mois à compter de sa publication.

Article 4

Le secrétaire général pour les affaires régionales et le directeur régional des finances publiques de la région Hauts-de-France sont chargés, chacun en ce qui le concerne, de l'exécution du présent arrêté qui sera publié au recueil des actes administratifs des services de l'État dans la région Hauts-de-France.

Fait à Lille, le **05 MARS 2026**



Bertrand GAUME



**PRÉFET
DE LA RÉGION
HAUTS-DE-FRANCE**

*Liberté
Égalité
Fraternité*

**Direction régionale
des affaires culturelles**

**Arrêté préfectoral dérogatoire portant prorogation du délai d'achèvement
de la restauration du clocher et de la flèche de l'église Sainte-Macre à Fère-en-Tardenois (02) – tranche 1**

Le préfet de la région Hauts-de-France
préfet de la zone de défense et de sécurité Nord,
préfet du Nord,
chevalier de la Légion d'honneur,
officier de l'Ordre national du Mérite,

Vu le code du patrimoine ;

Vu la loi n° 2025-1316 du 26 décembre 2025 spéciale prévue par l'article 45 de la loi organique du 1^{er} août 2001 relative aux lois de finance

Vu le décret n° 2004-374 du 29 avril 2004 relatif aux pouvoirs des préfets, à l'organisation et à l'action des services de l'État dans les régions et départements ;

Vu le décret n° 2017-61 du 23 janvier 2017 relatif à la gestion budgétaire et comptable publique ;

Vu le décret n° 2018-514 du 25 juin 2018 relatif aux subventions de l'État pour des projets d'investissement ;

Vu le décret n° 2020-412 du 8 avril 2020 relatif au droit de dérogation reconnu au préfet ;

Vu le décret du 17 janvier 2024 portant nomination de monsieur Bertrand GAUME, en qualité de préfet de la région Hauts-de-France, préfet de la zone de défense et de sécurité Nord, préfet du Nord ;

Vu le décret n° 2025-1397 du 29 décembre 2025 portant répartition des crédits relatifs aux services votés pour 2026 ;

Vu l'arrêté en date du 28 juin 2023 attribuant à la commune de Fère-en-Tardenois une subvention de 428 586 € pour la restauration du clocher et de la flèche de l'église Sainte-Macre à Fère-en-Tardenois (02) – tranche 1 – EJ 2104027730 ;

Vu l'autorisation de travaux n° 002 305 21 00001 délivrée le 24 mai 2022 ;

Vu la lettre présentée par le bénéficiaire en date du 23 septembre 2025 demandant une prorogation du délai d'achèvement des travaux ;

Considérant que les travaux de l'église Sainte-Macre à Fère-en-Tardenois (02) ont été retardés du fait de difficultés n'incombant pas au bénéficiaire ;

Considérant que l'objet du présent arrêté s'inscrit dans la vision plus générale de la mise aux normes et de l'amélioration des services publics ;

Considérant qu'il est conforme à l'intérêt général et au vu des circonstances locales de déroger aux dispositions de l'article R2334-29 du CGCT, auquel il est dérogé ;

Considérant que cette prorogation de délai d'achèvement permet de favoriser l'accès aux aides publiques ;

Considérant que cette prorogation de délai ne porte ni atteinte aux intérêts de la défense ou de la sécurité des personnes et des biens, ni une atteinte disproportionnée aux objectifs poursuivis par les dispositions de l'article 12 du décret n°2018-514 du 25 juin 2018 ;

Considérant que la présente dérogation est compatible avec les engagements européens et internationaux de la France ;

Sur la proposition du directeur régional des affaires culturelles ;

ARRÊTE

Article 1

La date prévisionnelle d'achèvement du projet, fixée au 30/09/2023 à l'article 4 de l'arrêté susvisé, est prorogée exceptionnellement jusqu'au 07/03/2026.

Article 2

Les autres conditions de l'arrêté susvisé demeurent inchangées.

Article 3

Conformément aux dispositions des articles R 421-1 et R 421-5 du code de justice administrative, la présente décision peut faire l'objet d'un recours contentieux devant le tribunal administratif de Lille – 5 rue Geoffroy Saint-Hilaire, CS 62039, 59014 Lille Cedex – dans le délai de 2 mois à compter de sa publication.

Article 4

Le secrétaire général pour les affaires régionales et le directeur régional des finances publiques de la région Hauts-de-France sont chargés, chacun en ce qui le concerne, de l'exécution du présent arrêté qui sera publié au recueil des actes administratifs des services de l'État dans la région Hauts-de-France.

Fait à Lille, le **05 MARS 2026**



Bertrand GAUME



**PRÉFET
DE LA RÉGION
HAUTS-DE-FRANCE**

*Liberté
Égalité
Fraternité*

**Direction régionale
des affaires culturelles**

**Arrêté préfectoral dérogatoire portant prorogation du délai d'achèvement de la
restauration du clocher et de la flèche de l'hôtel de ville de Noyon (60) – Tranche ferme**

Le préfet de la région Hauts-de-France
préfet de la zone de défense et de sécurité Nord,
préfet du Nord,
chevalier de la légion d'honneur,
officier de l'Ordre national du Mérite,

Vu le code du patrimoine ;

Vu la loi n° 2025-1316 du 26 décembre 2025 spéciale prévue par l'article 45 de la loi organique du 1^{er} août 2001 relative aux lois de finances ;

Vu le décret n° 2004-374 du 29 avril 2004 relatif aux pouvoirs des préfets, à l'organisation et à l'action des services de l'État dans les régions et départements ;

Vu le décret n° 2017-61 du 23 janvier 2017 relatif à la gestion budgétaire et comptable publique ;

Vu le décret n° 2018-514 du 25 juin 2018 relatif aux subventions de l'État pour des projets d'investissement ;

Vu le décret n° 2020-412 du 8 avril 2020 relatif au droit de dérogation reconnu au préfet ;

Vu le décret du 17 janvier 2024 portant nomination de monsieur Bertrand GAUME, en qualité de préfet de la région Hauts-de-France, préfet de la zone de défense et de sécurité Nord, préfet du Nord ;

Vu le décret n° 2025-1397 du 29 décembre 2025 portant répartition des crédits relatifs aux services votés pour 2026 ;

Vu l'arrêté en date du 3 juillet 2023 attribuant à la commune de Noyon une subvention de 179 657 € pour la restauration de l'hôtel de ville de Noyon (60) – Tranche ferme – phases 1 et 2 – EJ 2104073527 ;

Vu l'autorisation de travaux n° 060 471 21 T 0001 délivrée le 9 juin 2021 ;

Vu la lettre présentée par le bénéficiaire en date du 18 novembre 2024 demandant une prorogation du délai d'achèvement des travaux ;

Considérant que les travaux de l'hôtel de ville de Noyon (60) ont été retardés du fait de difficultés n'incombant pas au bénéficiaire ;

Considérant que l'objet du présent arrêté s'inscrit dans la vision plus générale de la mise aux normes et de l'amélioration des services publics ;

Considérant qu'il est conforme à l'intérêt général et au vu des circonstances locales de déroger aux dispositions de l'article R2334-29 du CGCT, auquel il est dérogé ;

Considérant que cette prorogation de délai d'achèvement permet de favoriser l'accès aux aides publiques ;

Considérant que cette prorogation de délai ne porte ni atteinte aux intérêts de la défense ou de la sécurité des personnes et des biens, ni une atteinte disproportionnée aux objectifs poursuivis par les dispositions de l'article 12 du décret n°2018-514 du 25 juin 2018 ;

Considérant que la présente dérogation est compatible avec les engagements européens et internationaux de la France ;

Sur la proposition du directeur régional des affaires culturelles ;

ARRÊTE

Article 1

La date prévisionnelle d'achèvement du projet, fixée au 31/12/2023 à l'article 4 de l'arrêté susvisé, est prorogée exceptionnellement jusqu'au 30/06/2025.

Article 2

Les autres conditions de l'arrêté susvisé demeurent inchangées.

Article 3

Conformément aux dispositions des articles R 421-1 et R 421-5 du code de justice administrative, la présente décision peut faire l'objet d'un recours contentieux devant le tribunal administratif de Lille – 5 rue Geoffroy Saint-Hilaire, CS 62039, 59014 Lille Cedex – dans le délai de 2 mois à compter de sa publication.

Article 4

Le secrétaire général pour les affaires régionales et le directeur régional des finances publiques de la région Hauts-de-France sont chargés, chacun en ce qui le concerne, de l'exécution du présent arrêté qui sera publié au recueil des actes administratifs des services de l'État dans la région Hauts-de-France.

Fait à Lille, le 05 MARS 2026



Bertrand GAUME

**Arrêté préfectoral dérogatoire portant prorogation du délai d'achèvement
de la restauration générale de l'église de Jaux (60) – Tranche ferme**

Le préfet de la région Hauts-de-France
préfet de la zone de défense et de sécurité Nord,
préfet du Nord,
chevalier de la légion d'honneur,
officier de l'Ordre national du Mérite,

Vu le code du patrimoine ;

Vu la loi n° 2025-1316 du 26 décembre 2025 spéciale prévue par l'article 45 de la loi organique du 1^{er} août 2001 relative aux lois de finances ;

Vu le décret n° 2004-374 du 29 avril 2004 relatif aux pouvoirs des préfets, à l'organisation et à l'action des services de l'État dans les régions et départements ;

Vu le décret n° 2017-61 du 23 janvier 2017 relatif à la gestion budgétaire et comptable publique ;

Vu le décret n° 2018-514 du 25 juin 2018 relatif aux subventions de l'État pour des projets d'investissement ;

Vu le décret n° 2020-412 du 8 avril 2020 relatif au droit de dérogation reconnu au préfet ;

Vu le décret du 17 janvier 2024 portant nomination de monsieur Bertrand GAUME, en qualité de préfet de la région Hauts-de-France, préfet de la zone de défense et de sécurité Nord, préfet du Nord ;

Vu le décret n° 2025-1397 du 29 décembre 2025 portant répartition des crédits relatifs aux services votés pour 2026 ;

Vu l'arrêté en date du 1^{er} mars 2025 attribuant à la commune de Jaux une subvention de 290 796 € pour la restauration générale de l'église de Jaux (60) – Tranche ferme – EJ 2104285724 ;

Vu l'autorisation de travaux n° 060 325 21 T0001 délivrée le 18 janvier 2022 ;

Vu la lettre présentée par le bénéficiaire en date du 13 mai 2025 demandant une prorogation du délai d'achèvement des travaux ;

Considérant que les travaux de l'église de Jaux (60) ont été retardés du fait de difficultés n'incombant pas au bénéficiaire ;

Considérant que l'objet du présent arrêté s'inscrit dans la vision plus générale de la mise aux normes et de l'amélioration des services publics ;

Considérant qu'il est conforme à l'intérêt général et au vu des circonstances locales de déroger aux dispositions de l'article R2334-29 du CGCT, auquel il est dérogé ;

Considérant que cette prorogation de délai d'achèvement permet de favoriser l'accès aux aides publiques ;

Considérant que cette prorogation de délai ne porte ni atteinte aux intérêts de la défense ou de la sécurité des personnes et des biens, ni une atteinte disproportionnée aux objectifs poursuivis par les dispositions de l'article 12 du décret n°2018-514 du 25 juin 2018 ;

Considérant que la présente dérogation est compatible avec les engagements européens et internationaux de la France ;

Sur la proposition du directeur régional des affaires culturelles ;

ARRÊTE

Article 1

La date prévisionnelle d'achèvement du projet, fixée au 31/12/2024 à l'article 4 de l'arrêté susvisé, est prorogée exceptionnellement jusqu'au 30/06/2026.

Article 2

Les autres conditions de l'arrêté susvisé demeurent inchangées.

Article 3

Conformément aux dispositions des articles R 421-1 et R 421-5 du code de justice administrative, la présente décision peut faire l'objet d'un recours contentieux devant le tribunal administratif de Lille – 5 rue Geoffroy Saint-Hilaire, CS 62039, 59014 Lille Cedex – dans le délai de 2 mois à compter de sa publication.

Article 4

Le secrétaire général pour les affaires régionales et le directeur régional des finances publiques de la région Hauts-de-France sont chargés, chacun en ce qui le concerne, de l'exécution du présent arrêté qui sera publié au recueil des actes administratifs des services de l'État dans la région Hauts-de-France.

Fait à Lille, le **05 MARS 2026**



Bertrand GAUME

**Arrêté préfectoral dérogatoire portant prorogation du délai d'achèvement
des travaux de restauration de l'église de Glaignes (60) – Tranches 3 et 4**

Le préfet de la région Hauts-de-France
préfet de la zone de défense et de sécurité Nord,
préfet du Nord,
chevalier de la légion d'honneur,
officier de l'Ordre national du Mérite,

Vu le code du patrimoine ;

Vu la loi n° 2025-1316 du 26 décembre 2025 spéciale prévue par l'article 45 de la loi organique du 1^{er} août 2001 relative aux lois de finances ;

Vu le décret n° 2004-374 du 29 avril 2004 relatif aux pouvoirs des préfets, à l'organisation et à l'action des services de l'État dans les régions et départements ;

Vu le décret n° 2017-61 du 23 janvier 2017 relatif à la gestion budgétaire et comptable publique ;

Vu le décret n° 2018-514 du 25 juin 2018 relatif aux subventions de l'État pour des projets d'investissement ;

Vu le décret n° 2020-412 du 8 avril 2020 relatif au droit de dérogation reconnu au préfet ;

Vu le décret du 17 janvier 2024 portant nomination de monsieur Bertrand GAUME, en qualité de préfet de la région Hauts-de-France, préfet de la zone de défense et de sécurité Nord, préfet du Nord ;

Vu le décret n° 2025-1397 du 29 décembre 2025 portant répartition des crédits relatifs aux services votés pour 2026 ;

Vu l'arrêté en date du 21 février 2020 attribuant à la commune de Glaignes une subvention de 89 085 € pour les travaux de restauration de l'église de Glaignes (60) – tranches 3 et 4 – EJ 2102886108 ;

Vu l'autorisation de travaux n° AC 060 274 16 T 0001 délivrée le 17 juin 2016 ;

Vu la lettre présentée par le bénéficiaire en date du 17 juillet 2023 demandant une prorogation du délai d'achèvement des travaux ;

Considérant que les travaux de l'église de Glaignes (60) ont été retardés du fait de difficultés n'incombant pas au bénéficiaire ;

Considérant que l'objet du présent arrêté s'inscrit dans la vision plus générale de la mise aux normes et de l'amélioration des services publics ;

Considérant qu'il est conforme à l'intérêt général et au vu des circonstances locales de déroger aux dispositions de l'article R2334-29 du CGCT, auquel il est dérogé ;

Considérant que cette prorogation de délai d'achèvement permet de favoriser l'accès aux aides publiques ;

Considérant que cette prorogation de délai ne porte ni atteinte aux intérêts de la défense ou de la sécurité des personnes et des biens, ni une atteinte disproportionnée aux objectifs poursuivis par les dispositions de l'article 12 du décret n°2018-514 du 25 juin 2018 ;

Considérant que la présente dérogation est compatible avec les engagements européens et internationaux de la France ;

Sur la proposition du directeur régional des affaires culturelles ;

ARRÊTE

Article 1

La date prévisionnelle d'achèvement du projet, fixée au 31/03/2021 à l'article 4 de l'arrêté susvisé, est prorogée exceptionnellement jusqu'au 24/11/2023.

Article 2

Les autres conditions de l'arrêté susvisé demeurent inchangées.

Article 3

Conformément aux dispositions des articles R 421-1 et R 421-5 du code de justice administrative, la présente décision peut faire l'objet d'un recours contentieux devant le tribunal administratif de Lille – 5 rue Geoffroy Saint-Hilaire, CS 62039, 59014 Lille Cedex – dans le délai de 2 mois à compter de sa publication.

Article 4

Le secrétaire général pour les affaires régionales et le directeur régional des finances publiques de la région Hauts-de-France sont chargés, chacun en ce qui le concerne, de l'exécution du présent arrêté qui sera publié au recueil des actes administratifs des services de l'État dans la région Hauts-de-France.

Fait à Lille, le **05 MARS 2026**



Bertrand GAUME

**Arrêté préfectoral n° 59_2023_039-04
constatant la propriété de l'État sur les objets mis au jour à l'occasion d'une opération archéologie
préventive**

Le préfet de la région Hauts-de-France,
préfet de la zone de défense et de sécurité Nord, préfet du Nord,
chevalier de la Légion d'honneur, officier de l'Ordre national du Mérite,

- Vu** le code du patrimoine et notamment son livre V ;
- Vu** le décret n° 2004-374 du 29 avril 2004 modifié relatif aux pouvoirs des préfets, à l'organisation et à l'action des services de l'Etat dans les régions et départements ;
- Vu** le décret du 17 janvier 2024 portant nomination de monsieur Bertrand GAUME, en qualité de préfet de la région Hauts-de-France, préfet de la zone de défense et de sécurité Nord, préfet du Nord ;
- Vu** l'arrêté ministériel du 27 septembre 2004 portant définition des normes de contenu et de présentation des rapports d'opérations archéologiques ;
- Vu** l'arrêté de la ministre de la culture du 2 novembre 2020 nommant monsieur Hilaire MULTON directeur régional des affaires culturelles des Hauts-de-France à compter du 1^{er} décembre 2020 et l'arrêté de la ministre de la culture du 21 octobre 2024 renouvelant monsieur Hilaire MULTON dans les fonctions de directeur régional des affaires culturelles des Hauts-de-France à compter du 1^{er} décembre 2024 ;
- Vu** l'arrêté ministériel du 7 février 2022 portant définition des données scientifiques de l'archéologie et de leurs conditions de bonne conservation ;
- Vu** l'arrêté préfectoral en date du 5 février 2024, et paru au recueil des actes administratifs n° 113 du 5 février 2024, portant délégation de signature à monsieur Hilaire MULTON, directeur régional des affaires culturelles des Hauts-de-France ;
- Vu** l'arrêté préfectoral du 8 janvier 2026, paru au recueil des actes administratifs n° 009 du 9 janvier 2026, portant modification de l'arrêté du 8 février 2024 susvisé, et accordant délégation de signature à Monsieur Gilles LEROY, conservateur régional de l'archéologie adjoint par intérim ;
- Vu** l'arrêté n°59_2023_039-01 du 07 juin 2023 prescrivant la réalisation d'une opération de diagnostic à ERQUINGHEM-LYS, section cadastrale AD 8, 9, 10 (code Patriarche de l'opération : 159877) ;
- Vu** le rapport final de l'opération de fouille rédigé par Marion WANEGUE, responsable scientifique, reçu en Préfecture de région, Direction régionale des affaires culturelles, Service régional de l'archéologie, le 3 février 2025 ;
- Vu** le courrier en date du 8 janvier 2025 par lequel le préfet de région transmet à la Métropole Européenne de Lille l'inventaire des objets mis au jour et l'informe qu'elle dispose d'un an pour faire valoir, si elle le souhaite, son droit de propriété sur la moitié des objets inventoriés ;

Site de Lille : 3 rue Lombard - CS 80016 - 59041 Lille cedex - Tél. : 03 20 06 87 58

Site d'Amiens : 5 rue Daussy - CS 44407 - 80044 Amiens cedex - Tél : 03 22 97 33 00

Suivez-nous sur : <https://www.culture.gouv.fr/Regions/Drac-Hauts-de-France>

Vu le courrier électronique en date du 9 mars 2026 par lequel la Métropole Européenne de Lille fait part de sa décision de renoncer à exercer son droit de propriété sur la totalité des biens archéologiques mobiliers inventoriés, reçu en préfecture de région, Direction régional e des affaires culturelles, Service régional de l'archéologie, le 9 mars 2026 ;

ARRÊTE

Article 1^{er}

L'État est propriétaire des biens archéologiques mobiliers dont l'inventaire est annexé au présent arrêté.

Article 2

Conformément aux dispositions des articles R 421-1 et R 421-5 du code de justice administrative, la présente décision peut faire l'objet d'un recours contentieux devant le tribunal administratif de Lille – 5 rue Geoffroy Saint-Hilaire, CS 62039, 59014 Lille Cedex – dans le délai de 2 mois à compter de sa publication.

Article 3

Le secrétaire général pour les affaires régionales, le directeur régional des affaires culturelles et le conservateur régional de l'archéologie sont chargés, chacun en ce qui le concerne, de l'exécution du présent arrêté, qui sera publié au recueil des actes administratifs de la préfecture de la région des Hauts- de-France.

Fait à Lille, le 23 mars 2026.

Pour le préfet de la région Hauts-de-France,
et par délégation,
le directeur régional des affaires culturelles,
et par subdélégation,
le conservateur régional de l'archéologie adjoint
par intérim

Gille Leroy

Inventaire du mobilier archéologique

| Identifiant | Détermination | Nbre d'éts | Poids (g) | Etat sanitaire | Type de préservation à envisager | Parcelle de découverte | Chronologie | Type de contenant | Matière_n°contenant |
|------------------|--|------------|-----------|----------------|----------------------------------|------------------------|---------------------|---------------------------------|---------------------|
| 159877_122_12_1 | fragment d'ardoise | 1 | 2 | Stable | Aucun | AD11 | Époque Moderne | Bacs Gerbables NE 400° 300° 175 | Mixte_1 |
| 159877_122_76_1 | bloc de grès | 1 | 1177 | Stable | Aucun | AD8 | Indéterminé (e) | Bacs Gerbables NE 400° 300° 175 | Mixte_1 |
| 159877_123_30_1 | fragment de pierre à aiguiser? | 1 | 44 | Stable | Aucun | AD9 | Indéterminé (e) | Bacs Gerbables NE 400° 300° 175 | Mixte_1 |
| 159877_133_33_1 | esquille osseuse | 1 | 1 | Stable | Aucun | AD8 | Indéterminé (e) | Bacs Gerbables NE 400° 300° 175 | Mixte_1 |
| 159877_134_68_1 | petit charbon | 2 | 1 | Stable | Aucun | AD8 | Indéterminé (e) | Bacs Gerbables NE 400° 300° 175 | Mixte_1 |
| 159877_141_7_1 | indéterminée | 1 | 18 | Stable | Aucun | AD11 | Époque Moderne | Bacs Gerbables NE 400° 300° 175 | Mixte_1 |
| 159877_141_8_1 | indéterminée | 1 | 16 | Stable | Aucun | AD11 | Époque Moderne | Bacs Gerbables NE 400° 300° 175 | Mixte_1 |
| 159877_141_11_1 | indéterminée | 2 | 116 | Stable | Aucun | AD11 | Époque Moderne | Bacs Gerbables NE 400° 300° 175 | Mixte_1 |
| 159877_141_12_1 | indéterminée | 1 | 8 | Stable | Aucun | AD11 | Époque Moderne | Bacs Gerbables NE 400° 300° 175 | Mixte_1 |
| 159877_141_19_1 | indéterminée | 2 | 30 | Stable | Aucun | AD9 | Époque Moderne | Bacs Gerbables NE 400° 300° 175 | Mixte_1 |
| 159877_141_49_1 | Tessons | 3 | 16 | Stable | Aucun | AD8 | Gallo-Romain | Bacs Gerbables NE 400° 300° 175 | Mixte_1 |
| 159877_141_53_1 | indéterminée | 1 | 9 | Stable | Aucun | AD8 | Moyen-Âge classique | Bacs Gerbables NE 400° 300° 175 | Mixte_1 |
| 159877_141_55_1 | bord bol tronconique | 4 | 35 | Stable | Aucun | AD8 | Âge du Bronze Final | Bacs Gerbables NE 400° 300° 175 | Mixte_1 |
| 159877_141_55_2 | écuelle carénée | 3 | 75 | Stable | Aucun | AD8 | Âge du Bronze Final | Bacs Gerbables NE 400° 300° 175 | Mixte_1 |
| 159877_141_55_3 | bord coupe hémisphérique | 1 | 15 | Stable | Aucun | AD8 | Âge du Bronze Final | Bacs Gerbables NE 400° 300° 175 | Mixte_1 |
| 159877_141_58_1 | indéterminée | 2 | 11 | Stable | Aucun | AD8 | Moyen-Âge classique | Bacs Gerbables NE 400° 300° 175 | Mixte_1 |
| 159877_141_68_1 | indéterminée | 4 | 9 | Stable | Aucun | AD8 | Moyen-Âge classique | Bacs Gerbables NE 400° 300° 175 | Mixte_1 |
| 159877_141_76_1 | indéterminée | 1 | 12 | Stable | Aucun | AD8 | Moyen-Âge classique | Bacs Gerbables NE 400° 300° 175 | Mixte_1 |
| 159877_141_101_1 | Tessons | 2 | 13 | Stable | Aucun | AD8 | Gallo-Romain | Bacs Gerbables NE 400° 300° 175 | Mixte_1 |
| 159877_141_101_2 | Tessons | 16 | 63 | Stable | Aucun | AD8 | Gallo-Romain | Bacs Gerbables NE 400° 300° 175 | Mixte_1 |
| 159877_141_101_3 | Tessons | 40 | 130 | Stable | Aucun | AD8 | Gallo-Romain | Bacs Gerbables NE 400° 300° 175 | Mixte_1 |
| 159877_141_101_4 | Bord | 25 | 80 | Stable | Aucun | AD8 | Gallo-Romain | Bacs Gerbables NE 400° 300° 175 | Mixte_1 |
| 159877_141_101_5 | Bord | 38 | 100 | Stable | Aucun | AD8 | Gallo-Romain | Bacs Gerbables NE 400° 300° 175 | Mixte_1 |
| 159877_141_101_6 | Bord | 15 | 8 | Stable | Aucun | AD8 | Gallo-Romain | Bacs Gerbables NE 400° 300° 175 | Mixte_1 |
| 159877_141_101_7 | Tessons | 43 | 41 | Stable | Aucun | AD8 | Gallo-Romain | Bacs Gerbables NE 400° 300° 175 | Mixte_1 |
| 159877_141_101_8 | Bord | 20 | 60 | Stable | Aucun | AD8 | Gallo-Romain | Bacs Gerbables NE 400° 300° 175 | Mixte_1 |
| 159877_141_101_9 | Bord | 1 | 2 | Stable | Aucun | AD8 | Gallo-Romain | Bacs Gerbables NE 400° 300° 175 | Mixte_1 |
| 159877_141_102_1 | Tessons | 4 | 8 | Stable | Aucun | AD8 | Gallo-Romain | Bacs Gerbables NE 400° 300° 175 | Mixte_1 |
| 159877_141_102_2 | Tesson | 1 | 2 | Stable | Aucun | AD8 | Gallo-Romain | Bacs Gerbables NE 400° 300° 175 | Mixte_1 |
| 159877_141_102_3 | Tessons | 35 | 40 | Stable | Aucun | AD8 | Gallo-Romain | Bacs Gerbables NE 400° 300° 175 | Mixte_1 |
| 159877_141_103_1 | Fond | 5 | 42 | Stable | Aucun | AD8 | Gallo-Romain | Bacs Gerbables NE 400° 300° 175 | Mixte_1 |
| 159877_141_108_1 | indéterminée | 9 | 140 | Stable | Aucun | AD8 | Époque Moderne | Bacs Gerbables NE 400° 300° 175 | Mixte_1 |
| 159877_141_119_1 | panse PMF modelée | 1 | 10 | Stable | Aucun | AD14 | Protohistoire | Bacs Gerbables NE 400° 300° 175 | Mixte_1 |
| 159877_141_121_1 | panse PF modelée | 1 | 15 | Stable | Aucun | AD14 | Protohistoire | Bacs Gerbables NE 400° 300° 175 | Mixte_1 |
| 159877_141_122_1 | pances modelées | 9 | 70 | Stable | Aucun | AD14 | Protohistoire | Bacs Gerbables NE 400° 300° 175 | Mixte_1 |
| 159877_141_167_1 | indéterminée | 2 | 38 | Stable | Aucun | AD5 | Époque Moderne | Bacs Gerbables NE 400° 300° 175 | Mixte_1 |
| 159877_141_168_1 | indéterminée | 3 | 13 | Stable | Aucun | AD5 | Moyen-Âge classique | Bacs Gerbables NE 400° 300° 175 | Mixte_1 |
| 159877_141_168_2 | indéterminée | 1 | 9 | Stable | Aucun | AD5 | Moyen-Âge classique | Bacs Gerbables NE 400° 300° 175 | Mixte_1 |
| 159877_141_201_1 | panse modelée | 1 | 15 | Stable | Aucun | AD386 | Protohistoire | Bacs Gerbables NE 400° 300° 175 | Mixte_1 |
| 159877_141_206_1 | Tessons | 4 | 17 | Stable | Aucun | AD8 | Moyen-Âge classique | Bacs Gerbables NE 400° 300° 175 | Mixte_1 |
| 159877_141_209_1 | indéterminée | 1 | 8 | Stable | Aucun | AD8 | Gallo-Romain | Bacs Gerbables NE 400° 300° 175 | Mixte_1 |
| 159877_142_102_1 | fragment de T.C.A | 1 | 38 | Stable | Aucun | AD8 | Indéterminé (e) | Bacs Gerbables NE 400° 300° 175 | Mixte_1 |
| 159877_143_12_1 | fragment de pipe XVIIe-début XVIIIe siècle | 1 | 1 | Stable | Aucun | AD11 | Époque Moderne | Bacs Gerbables NE 400° 300° 175 | Mixte_1 |
| 159877_143_55_1 | fragment de peson | 1 | 95 | Stable | Aucun | AD8 | Âge du Bronze Final | Bacs Gerbables NE 400° 300° 175 | Mixte_1 |
| 159877_152_12_1 | fragment de goulot de bouteille vert clair | 1 | 17 | Stable | Aucun | AD11 | Époque Moderne | Bacs Gerbables NE 400° 300° 175 | Mixte_1 |